



**COMUNE DI GAZZO VERONESE**  
Provincia di Verona

N. 31 Registro delibere

COPIA

**VERBALE DI DELIBERAZIONE DEL CONSIGLIO COMUNALE**

**OGGETTO: APPROVAZIONE PIANO TARIFFARIO RIFIUTI ANNO 2017**

L'anno **duemilasedici**, addì **ventotto** del mese di **dicembre** alle ore **18:00** si è riunito nella Sala delle adunanze consiliari, si è riunito in Sessione **Ordinaria** in seduta Pubblica di **Prima** convocazione **IL CONSIGLIO COMUNALE**.

Alla trattazione dell'argomento in oggetto risultano

<b>Vecchini Andrea</b>	<b>P</b>	<b>Benassi Franco</b>	<b>P</b>
<b>Parolin Nereo</b>	<b>P</b>	<b>Quartaroli Alberto Alessandro</b>	<b>P</b>
<b>Vecchini Chiara</b>	<b>P</b>	<b>Lombardi Caterina Federica</b>	<b>P</b>
<b>Leardini Veronica</b>	<b>P</b>	<b>Vecchini Ugo</b>	<b>P</b>
<b>Filippini Manuel Stefano</b>	<b>P</b>	<b>Boninsegna Giampaolo</b>	<b>A</b>
<b>Bellani Claudio</b>	<b>P</b>		

Partecipa alla seduta e ne cura la verbalizzazione il Segretario Comunale Rosanna Barbalinardo

Il Sindaco Andrea Vecchini constatato legale il numero degli intervenuti, dichiara aperta la seduta per discutere e deliberare sull'oggetto sopraindicato compreso nell'o.d.g. dell'odierna adunanza.

OGGETTO: APPROVAZIONE PIANO TARIFFARIO RIFIUTI ANNO 2017

Il Sindaco pone in trattazione l'argomento "Approvazione Piano Tariffario Rifiuti Anno 2017" dell'o.d.g.

Il Sindaco invita il geom. Barbati ad illustrare il Piano Tariffario dei Rifiuti per l'Anno 2017.

Il Geom. Barbati spiega il Piano

Il vice Sindaco Bellani sottolinea come a tutte le riunioni che partecipa viene riconosciuta l'Esa-com come una società che gestisce i rifiuti e la tariffazione in maniera adeguata. Augura un continuo miglioramento.

Il Consigliere Lombardi auspica un recupero.

Il Sindaco esauriti gli interventi invita a fare le dichiarazioni di voto

Il Consigliere Vecchini Ugo preannuncia voto favorevole.

Il Consigliere Lombardi preannuncia voto favorevole

Il Sindaco preannuncia voto favorevole.

Il Sindaco pone ai voti la sotto riportata proposta di deliberazione in oggetto, su cui ai sensi dell'art. 49 del D.Lgs. 267/2000 sono stati espressi i pareri favorevoli di regolarità tecnica e contabile e si ottiene il seguente risultato.

Votazione:

Presenti n.10

Voti favorevoli n. 10 espressi legalmente

Voti contrari nessuno

Astenuti nessuno

### **“IL CONSIGLIO COMUNALE**

VISTO l'art. 42 c. 2 lett. c) del D.Lgs. 267/2000 e ritenuta la propria competenza a provvedere sull'oggetto;

VISTO l'art. 1, comma 639, della Legge n. 147 del 27 dicembre 2013, che ha istituito l'imposta unica comunale (IUC), che si compone dell'imposta municipale propria (IMU), di natura patrimoniale, dovuta dal possessore di immobili, escluse le abitazioni principali, e di una componente riferita ai servizi, che si articola nel tributo per i servizi indivisibili (TASI), a carico sia del possessore che dell'utilizzatore dell'immobile, e nella tassa sui rifiuti (TARI), destinata a finanziare i costi del servizio di raccolta e smaltimento dei rifiuti, a carico dell'utilizzatore;

TENUTO CONTO della seguente suddivisione per "argomenti" dei commi dell'art. 1 della Legge n. 147 del 27.12.2013 (legge di stabilità 2014) :

- commi da 639 a 640 Istituzione IUC (Imposta Unica Comunale)
- commi da 641 a 668 TARI (componente tributo servizio rifiuti)
- commi da 669 a 681 TASI (componente tributo servizi indivisibili)
- commi da 682 a 704 (Disciplina Generale componenti TARI e TASI)

VISTO che l'amministrazione comunale ha deciso di approvare separati regolamenti per le suddette componenti della IUC al fine di rendere il più agevole possibile, per i contribuenti, la lettura e la comprensione della complessa disciplina che caratterizza il nuovo coacervo di tributi comunali;

PRESO ATTO che con separati regolamenti si è proceduto a sostituire il regolamento IMU alla nuova normativa e ad approvare il regolamento TASI;

VISTO il comma 704 art.1 della legge 27 dicembre 2013 n. 147, il quale stabilisce l'abrogazione dell'articolo 14 del decreto legge 6 dicembre 2011, n. 201, convertito, con modificazioni, dalla legge 22 dicembre 2011, n. 214, di istituzione della TARES ;

VISTI i commi da 639 a 704 dell'articolo 1 della Legge n. 147/2013, che nell'ambito della disciplina della IUC contengono diversi passaggi caratterizzanti la specifica fattispecie della TARI;

VISTO in particolare il comma 682 della predetta norma, secondo cui il Comune determina, con regolamento da adottare ai sensi dell'articolo 52 del decreto legislativo n. 446/1997, la disciplina per l'applicazione della IUC, concernente tra l'altro, per quanto riguarda la TARI:

- 1) i criteri di determinazione delle tariffe;
- 2) la classificazione delle categorie di attività con omogenea potenzialità di produzione di rifiuti;
- 3) la disciplina delle riduzioni tariffarie;
- 4) la disciplina delle eventuali riduzioni ed esenzioni, che tengano conto altresì della capacità contributiva della famiglia, anche attraverso l'applicazione dell'ISEE;
- 5) l'individuazione di categorie di attività produttive di rifiuti speciali alle quali applicare, nell'obiettiva difficoltà di delimitare le superfici ove tali rifiuti si formano, percentuali di riduzione rispetto all'intera superficie su cui l'attività viene svolta;

VISTO il comma 659 dell'articolo 1 della Legge n. 147/2013, secondo cui il Comune, con regolamento di cui all'articolo 52 del decreto legislativo 15 dicembre 1997, n. 446, può prevedere riduzioni ed esenzioni nel caso di:

- a) abitazioni con unico occupante;
- b) abitazioni tenute a disposizione per uso stagionale od altro uso limitato e discontinuo;
- c) locali, diversi dalle abitazioni, ed aree scoperte adibiti ad uso stagionale o ad uso non continuativo, ma ricorrente;
- d) abitazioni occupate da soggetti che risiedano o abbiano la dimora, per più di sei mesi all'anno, all'estero;
- e) fabbricati rurali ad uso abitativo;

VISTO il comma 660 dell'articolo 1 della Legge n. 147/2013, secondo cui il Comune, con regolamento di cui all'articolo 52 del decreto legislativo 15 dicembre 1997, n. 446, può deliberare ulteriori riduzioni ed esenzioni rispetto a quelle previste alle lettere da a) ad e) del comma 659. La relativa copertura può essere disposta attraverso apposite autorizzazioni di spesa che non possono

eccedere il limite del 7% del costo complessivo del servizio. In questo caso, la copertura deve essere assicurata attraverso il ricorso a risorse derivanti dalla fiscalità generale del comune stesso;

VISTI altresì, il seguenti commi della legge sopramenzionata:

667. Con regolamento da emanare entro sei mesi dalla data di entrata in vigore della presente legge, ai sensi dell'articolo 17, comma 1, della legge 23 agosto 1988, n. 400, e successive modificazioni, su proposta del Ministro dell'ambiente e della tutela del territorio e del mare, di concerto con il Ministro dell'economia e delle finanze, sentita la Conferenza Stato-città ed autonomie locali, sono stabiliti criteri per la realizzazione da parte dei comuni di sistemi di misurazione puntuale della quantità di rifiuti conferiti al servizio pubblico o di sistemi di gestione caratterizzati dall'utilizzo di correttivi ai criteri di ripartizione del costo del servizio, finalizzati ad attuare un effettivo modello di tariffa commisurata al servizio reso a copertura integrale dei costi relativi al servizio di gestione dei rifiuti urbani e dei rifiuti assimilati, svolto nelle forme ammesse dal diritto dell'Unione europea.

668. I comuni che hanno realizzato sistemi di misurazione puntuale della quantità di rifiuti conferiti al servizio pubblico possono, con regolamento di cui all'articolo 52 del decreto legislativo n. 446 del 1997, prevedere l'applicazione di una tariffa avente natura corrispettiva, in luogo della TARI. Il comune nella commisurazione della tariffa può tenere conto dei criteri determinati con il regolamento di cui al decreto del Presidente della Repubblica 27 aprile 1999, n. 158. La tariffa corrispettiva è applicata e riscossa dal soggetto affidatario del servizio di gestione dei rifiuti urbani.

DATO ATTO che dall'anno 2014 :

- è stata avviata, con il soggetto gestore del servizio, una forma sperimentale di misurazione del numero degli svuotamenti del rifiuto umido biodegradabile
- che con deliberazione di CC n. 12 in data 30.04.2014 è stata prevista, di conseguenza, l'applicazione della tariffa con natura di corrispettivo,
- Tale servizio sperimentale viene comunque denominato TARI, in quanto non è ancora stato emanato dal Ministro dell'ambiente e della tutela del territorio e del mare, di concerto con il Ministro dell'economia e delle finanze, il regolamento con il quale verranno stabiliti criteri per la realizzazione da parte dei comuni di sistemi di misurazione puntuale della quantità di rifiuti conferiti al servizio pubblico;

VISTO i seguenti commi dell'articolo 1 della Legge n. 147/2013:

683. Il consiglio comunale deve approvare, entro il termine fissato da norme statali per l'approvazione del bilancio di previsione, le tariffe della TARI in conformità al piano finanziario del servizio di gestione dei rifiuti urbani, redatto dal soggetto che svolge il servizio stesso ed approvato dal consiglio comunale o da altra autorità competente a norma delle leggi vigenti in materia....

688. omissis... Il versamento della TARI e della tariffa di natura corrispettiva di cui ai commi 667 e 668, è effettuato secondo le disposizioni di cui all'articolo 17 del decreto legislativo n. 241 del 1997 ovvero tramite le altre modalità di pagamento offerte dai servizi elettronici di incasso e di pagamento interbancari e postali. Con decreto del Direttore generale del Dipartimento delle finanze del Ministero dell'economia e delle finanze, sono stabilite le modalità per la rendicontazione e trasmissione dei dati di riscossione, distintamente per ogni contribuente, da parte dei soggetti che provvedono alla riscossione, ai comuni e al sistema informativo del Ministero dell'economia e delle finanze. Il comune stabilisce le scadenze di pagamento della TARI e della TASI, prevedendo di norma almeno due rate a scadenza

semestrale e in modo anche differenziato con riferimento alla TARI e alla TASI. E' consentito il pagamento in unica soluzione entro il 16 giugno di ciascun anno.

DATO ATTO che la società ESA-COM S.P.A., con sede a Nogara in via Labriola n.1, svolge, per conto del Comune, le attività di raccolta, trasporto e smaltimento dei rifiuti solidi urbani, nonché la fatturazione e riscossione della tariffa sui rifiuti;

CONSIDERATO che a decorrere dall'anno d'imposta 2012, tutte le deliberazioni regolamentari e tariffarie, relative alle entrate tributarie degli enti locali, dovranno essere trasmesse al Ministero dell'Economia e delle Finanze, Dipartimento delle finanze, nei termini e con le modalità previste dalla normativa vigente;

VISTA l'allegata proposta di piano tariffario TARI presentata da ESA-Com. s.p.a. in data 14 dicembre 2016, prot. n.10106;

## **D E L I B E R A**

1. APPROVARE le tariffe così come proposte da ESA-Com. s.p.a. secondo l'allegato a) della presente deliberazione che ne fa parte integrate e sostanziale;

2. STABILIRE che Il versamento TARI è effettuato, per l'anno 2017, in numero 3 rate, con scadenza nei mesi di aprile - agosto – novembre.

- 1<sup>^</sup> RATA “acconto”, scadenza mese di Aprile:

l'importo relativo al primo trimestre di quanto dovuto applicando alle superfici occupate le tariffe vigenti al 31.12.2016 ai fini TARI, oltre il tributo provinciale;

- 2<sup>^</sup> e 3<sup>^</sup> RATA “saldo/conguaglio”, scadenza mese di agosto e novembre:

le rate di saldo/conguaglio vengono calcolata sulla base dell'importo annuo dovuto a titolo di TARI 2017, tenuto conto delle tariffe definitive stabilite con apposita delibera Comunale, scomputando i pagamenti delle rate in acconto.

3. DELEGARE il Responsabile del Servizio Tributi a trasmettere copia della presente delibera e del regolamento in oggetto al Ministero dell'Economia e delle Finanze, Dipartimento delle finanze, nei termini e con le modalità previste dalla normativa vigente;”

\*\*\*\*\*

**Visto l'esito della votazione proclamato dal Sindaco;**

**LA PROPOSTA E' APPROVATA**

Poi, il Sindaco propone la immediata eseguibilità del provvedimento al fine di accelerare gli atti successivi.

### **IL CONSIGLIO COMUNALE**

Presenti n. 10;

Con voti favorevoli n. 10, contrari nessuno, astenuti nessuno, espressi per alzata di mano dai 10 consiglieri votanti;

### **DELIBERA**

Di dichiarare il provvedimento immediatamente eseguibile, ai sensi dell'art. 234, comma 4 del D.Lgs. 267/2000.



COMUNE DI GAZZO VERONESE  
Provincia di Verona

**Proposta di deliberazione DEL CONSIGLIO COMUNALE N. 34 del 11-11-2016 avente ad oggetto: APPROVAZIONE PIANO TARIFFARIO RIFIUTI ANNO 2017**

**Pareri espressi ai sensi dell'art. 49 del D.Lgs. 267/2000.**

**UFFICIO TRIBUTI**

Il sottoscritto Responsabile del servizio competente sulla proposta di deliberazione in oggetto esprime parere di regolarità tecnica: Favorevole

Gazzo Veronese, addì 16-12-2016

**IL RESPONSABILE DEL SERVIZIO**  
**IVANA NEGRINI**  
*f.to IVANA NEGRINI*

**UFFICIO RAGIONERIA**

Il sottoscritto Responsabile del servizio competente sulla proposta di deliberazione in oggetto, esprime parere di regolarità contabile Favorevole

Gazzo Veronese, addì 19-12-2016

**IL RESPONSABILE DI RAGIONERIA**  
**CARLO MARGOTTO**  
*f.to CARLO MARGOTTO*

IL PRESIDENTE

F.to Andrea Vecchini

IL SEGRETARIO COMUNALE

F.to Rosanna Barbalinardo

---

E' copia conforme all'originale in carta libera per uso amministrativo.

Gazzo Veronese, li 18-01-2017

IL SEGRETARIO COMUNALE

F.to Rosanna Barbalinardo

---

Pubblicata all'Albo Pretorio per 15 gg. consecutivi, ai sensi e per gli effetti dell'art. 124, comma 1 del D.Lgs. 267/2000.

Gazzo Veronese, li 18-01-2017

Il Responsabile del procedimento

F.to Rosa Patrizia Leardini

---



Date di riferimento

Piano Tributario Rifiuti

Anno 1 (n)

2017



## **TARI Tariffa Rifiuti**

**Tariffa COMUNALE SUI RIFIUTI**

**L.147/2013 art. 1 c. 668**

**COMUNE DI**

**Gazzo Veronese**

**ANNO  
2017**

**UTENZE NON DOMESTICHE TARIFFA FISSA A RUOLO E SUP.**

Attività per comuni FINO A 5000 abitanti		n. Utenze a ruolo	mq a ruolo
1	Musei, biblioteche, scuole, associazioni, luoghi di culto	5	1.026
2	Cinematografi e teatri	-	-
3	Autorimesse e magazzini senza alcuna vendita diretta	30	10.587
4	Campeggi, distributori carburanti, impianti sportivi	2	930
5	Stabilimenti balneari	-	-
6	Esposizioni, autosaloni	2	659
7	Alberghi con ristorante	1	550
8	Alberghi senza ristorante	-	-
9	Case di cura e riposo	1	2.331
10	Ospedali	-	-
11	Uffici, agenzie, studi professionali	35	2.521
12	Banche ed istituti di credito	3	488
13	Negozi abbigl, calzature, libreria, cartoleria, ferramenta e altri beni durevoli	4	1.075
14	Edicola, farmacia, tabaccaio, plurilicenze	5	415
15	Negozi particolari: filatelia, tende e tessuti, tappeti, cappelli e ombrelli, antiquar.	6	379
16	Banchi di mercato beni durevoli	-	-
17	Attività artigianali tipo botteghe: parrucchiere, barbiere, estetista	19	985
18	Attività artigianali tipo botteghe (falegn, idraulico, fabbro, elettr, parrucchiere)	27	9.619
19	Carrozzeria, autofficina, elettrauto	11	2.750
20	Attività industriali con capannoni di produzione	16	109.093
21	Attività artigianali di produzione beni specifici	56	28.733
22	Ristoranti, trattorie, osterie, pizzerie, pub	8	1.385
23	Mense, birrerie, amburgherie	-	-
24	Bar, caffè, pasticceria	13	1.330
25	Supermercato, pane e pasta, macelleria, salumi e formaggi, generi alimentari	2	416
26	Plurilicenze alimentari e/o miste	5	786
27	Ortofrutta, pescherie, fiori e piante, pizza al taglio	2	30
28	Ipermercati di generi misti	-	-
29	Banchi di mercato genere alimentari	-	-
30	Discoteche, night club	-	-
totale		253	176.088

**UTENZE DOMESTICHE**

N. comp. del nucleo familiare	n. utenze	mq. ruolo	Sup. Media ad Utenza	N PERSONE
1	621	74.333	119,70	621
2	648	84.688	130,69	1296
3	479	67.577	141,08	1437
4	307	46.663	152,00	1228
5	101	14.837	146,90	505
6	60	8.149	135,82	360
TOTALI	2.216	296.247		5447

**TOTALE UTENZE DOMESTICHE A RUOLO**

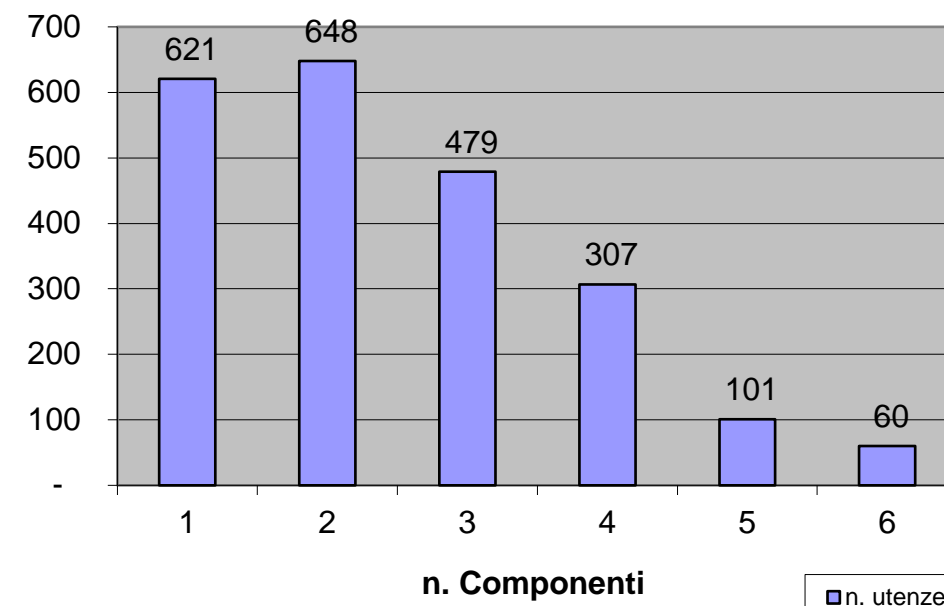

**UTENZE NON DOMESTICHE A RUOLO**

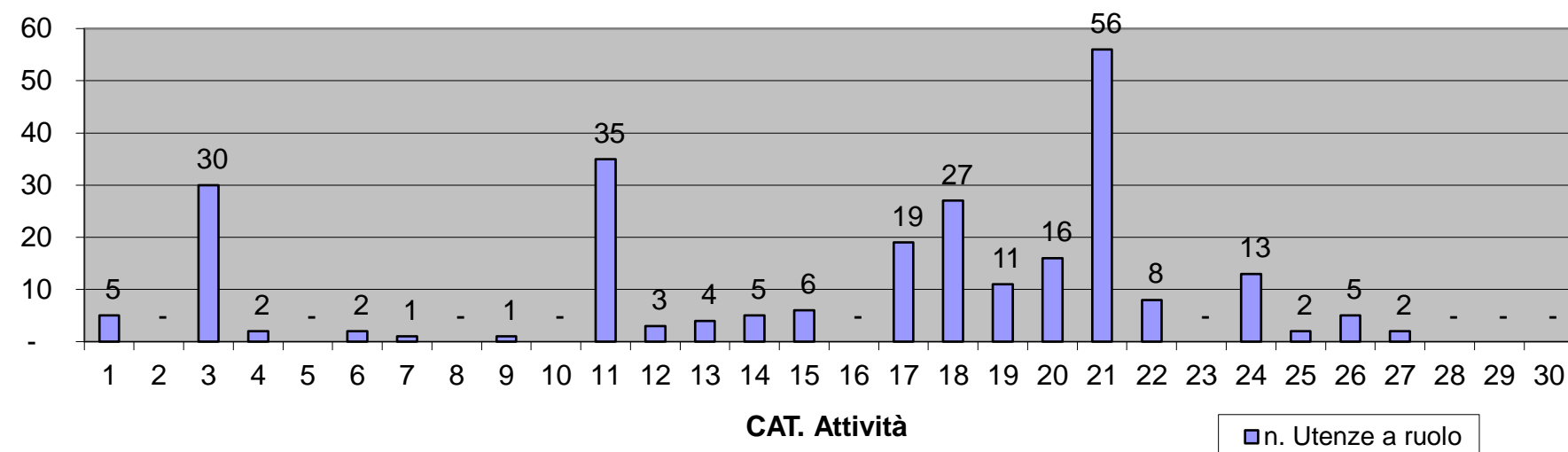

## VARIAZIONI DATI UTENZE E SUPERFICI A RUOLO SU ANNO PRECEDENTE

### Totale complessivo

descrizione		Anno		differenza	variazione %
		2017	2016		
Utenze Domestiche a ruolo	n.	2.216	2.206	10	0,451%
Utenze non Domestiche a ruolo	n.	253	257	- 4	-1,581%
Superficie Utenze Domestiche a ruolo	mq	296.247	292.156	4.091	1,381%
Superficie Utenze non Domestiche a ruolo	mq	176.088	176.586	- 498	-0,283%

### Utene Domestiche

descrizione		Anno		differenza	variazione %
		2017	2016		
Componente nucleo familiare	1	74.333	71.086	3.247	4,57%
Componenti nucleo familiare	2	84.688	82.015	2.673	3,26%
Componenti nucleo familiare	3	67.577	68.866	-1.289	-1,87%
Componenti nucleo familiare	4	46.663	47.577	-914	-1,92%
Componenti nucleo familiare	5	14.837	15.204	-367	-2,41%
Componenti nucleo familiare	6 e oltre	8.149	7.408	741	10,00%

### Utene Domestiche

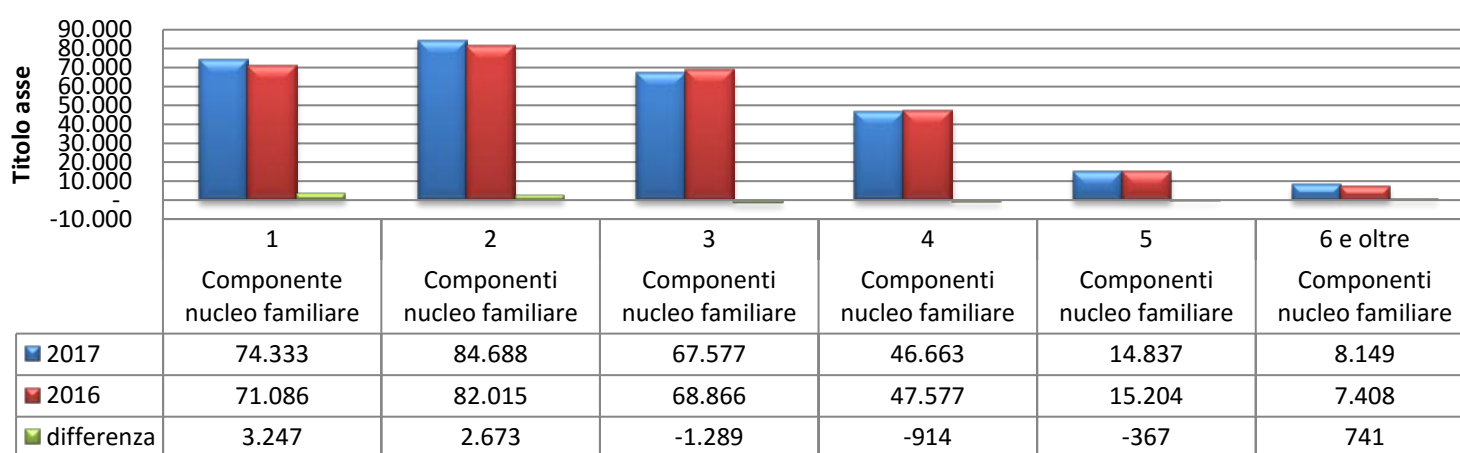

## Utene non Domestiche

descrizione		Anno		differenza	variazione %
		2017	2016		
1	Musei, biblioteche, scuole, associazioni, luoghi di culto	1.026	1.026	-	0,00%
2	Cinematografi e teatri	-	-	-	0,00%
3	Autorimesse e magazzini senza alcuna vendita diretta	10.587	9.944	643	6,47%
4	Campeggi, distributori carburanti, impianti sportivi	930	930	-	0,00%
5	Stabilimenti balneari	-	-	-	0,00%
6	Esposizioni, autosaloni	659	659	-	0,00%
7	Alberghi con ristorante	550	550	-	0,00%
8	Alberghi senza ristorante	-	-	-	0,00%
9	Case di cura e riposo	2.331	2.331	-	0,00%
10	Ospedali	-	-	-	0,00%
11	Uffici, agenzie, studi professionali	2.521	2.620	- 99	-3,78%
12	Banche ed istituti di credito	488	488	-	0,00%
13	Negozi abbigliamento, calzature, libreria, cartoleria,	1.075	1.075	-	0,00%
14	edicola, farmacia, tabaccaio, plurilicenze	415	415	-	0,00%
15	Negozi particolari quali filatelia, tende e tessuti, tappeti,	379	379	-	0,00%
16	Banchi di mercato beni durevoli	-	-	-	0,00%
17	Attività artigianali tipo botteghe: parrucchiere, barbiere,	985	985	-	0,00%
18	Attività artigianali tipo botteghe: falegname, idraulico,	9.619	9.619	-	0,00%
19	Carrozzeria, autofficina, elettrauto	2.750	2.750	-	0,00%
20	Attività industriali con capannoni di produzione	109.093	109.093	-	0,00%
21	Attività artigianali di produzione beni specifici	28.733	29.071	- 338	-1,16%
22	Ristoranti, trattorie, osterie, pizzerie, pub	1.385	2.069	- 684	-33,06%
23	Mense, birrerie, amburgherie	-	-	-	0,00%
24	Bar, caffè, pasticceria	1.330	1.302	28	2,15%
25	Supermercato, pane e pasta, macelleria, salumi e	416	464	- 48	-10,34%
26	Plurilicenze alimentari e/o miste	786	786	-	0,00%
27	Ortofrutta, pescherie, fiori e piante, pizza al taglio	30	30	-	0,00%
28	Ipermercati di generi misti	-	-	-	0,00%
29	Banchi di mercato genere alimentari	-	-	-	0,00%
30	Discoteche, night-club	-	-	-	0,00%

## Variazioni superfici Utenze non Domestiche 1/2

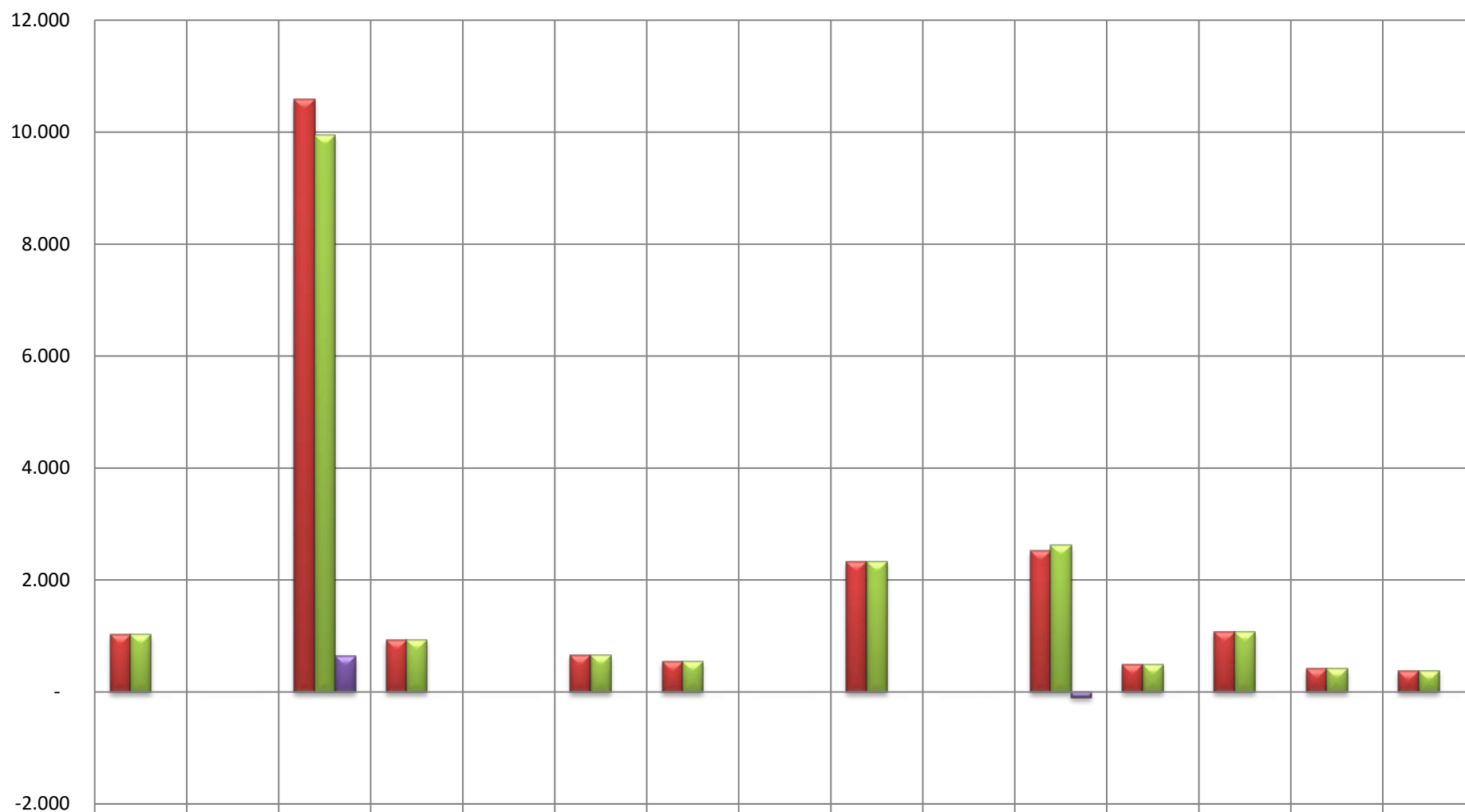

	1	2	3	4	5	6	7	8	9	10	11	12	13	14	15
■ 2017	1.026	-	10.587	930	-	659	550	-	2.331	-	2.521	488	1.075	415	379
■ 2016	1.026	-	9.944	930	-	659	550	-	2.331	-	2.620	488	1.075	415	379
■ differenza	-	-	643	-	-	-	-	-	-	-	-99	-	-	-	-

## Variazioni Superfici Utenze non Domestiche 2/2

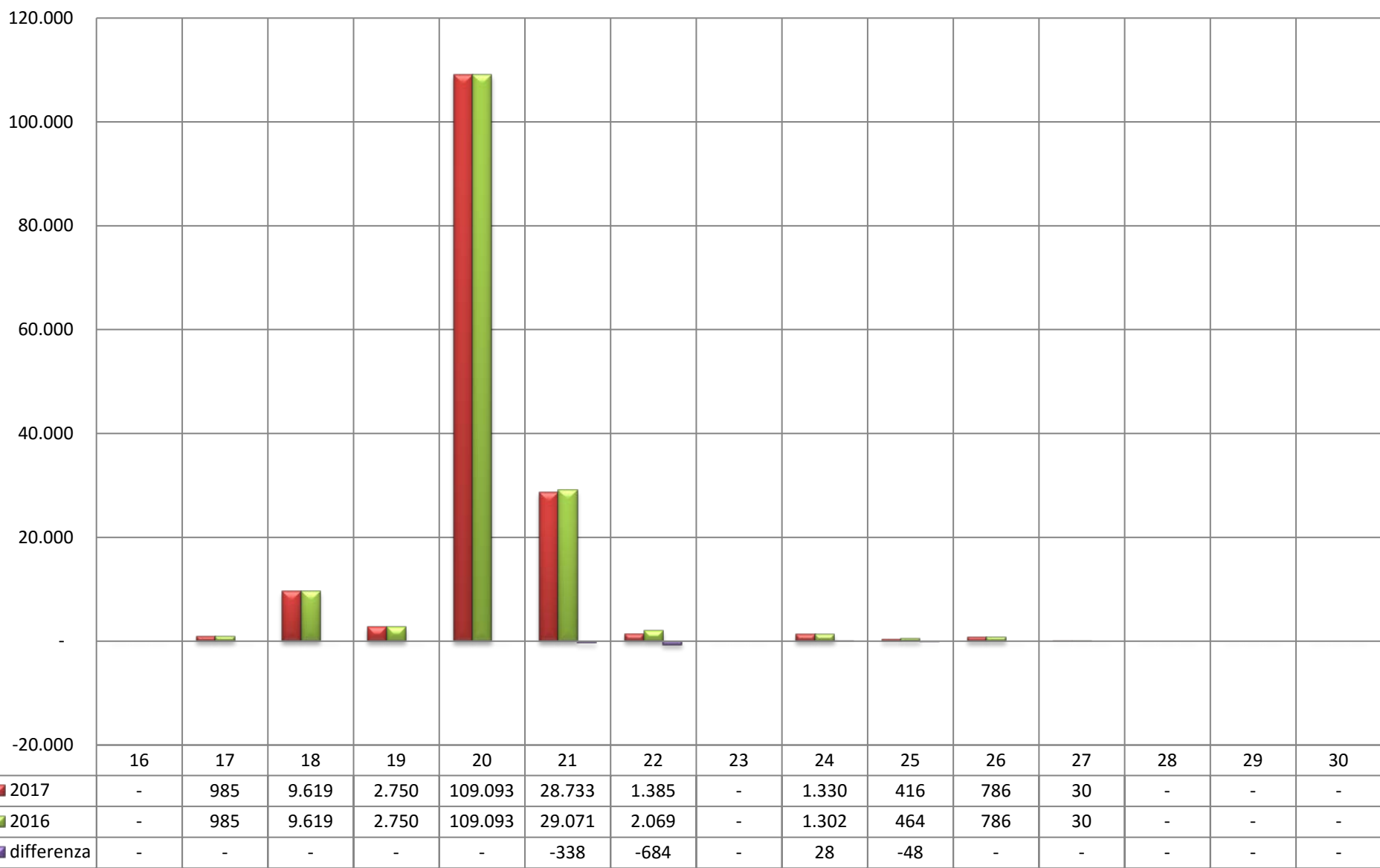

## Scenario in TV i costi di trattamento

$$\Sigma T = \Sigma TF + \Sigma TV$$

TF	€ 486.244,55
TV	€ 163.559,15
TARIFFA	€ 649.803,70

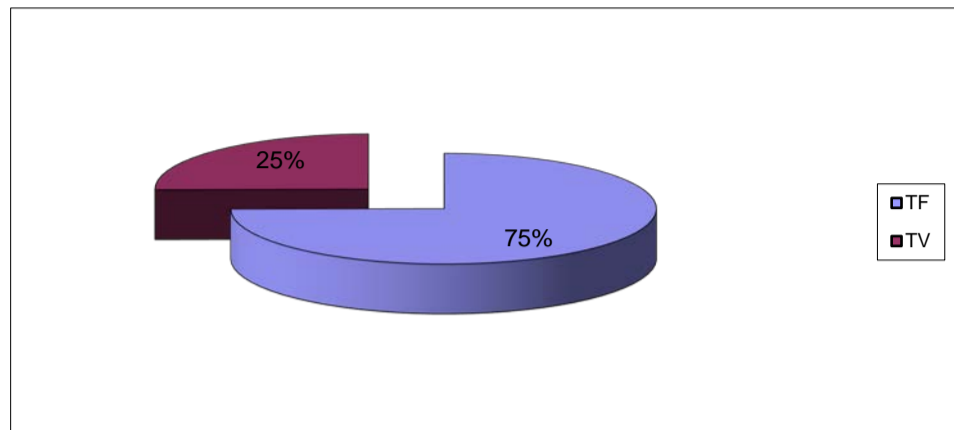

$$\Sigma TF = CSL + CARC + CGG + CCD + AC + CK + CRD + CTR$$

CSL	€ 9.659,86
CARC	€ 23.933,36
CGG	€ 51.322,78
CCD	€ 43.331,05
AC	€ 36.280,98
CK	€ 20.443,09
CRD	€ 249.077,48
CTR	€ 52.195,94
TARIFFA FISSA	€ 486.244,55

ac totale	€ 337.554,40
-----------	--------------

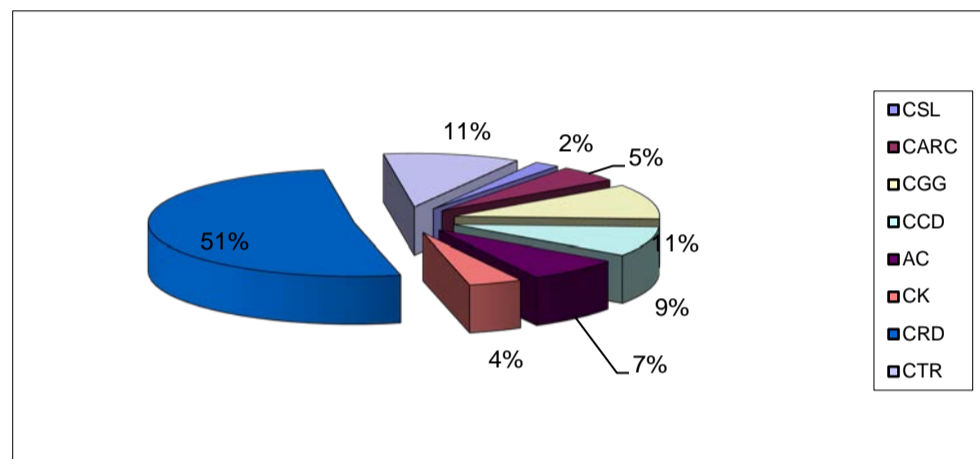

$$(6) \Sigma TV = CRT + CTS$$

CRT	€ 90.420,20
CTS	€ 73.138,95
TARIFFA VARIABILE	€ 163.559,15

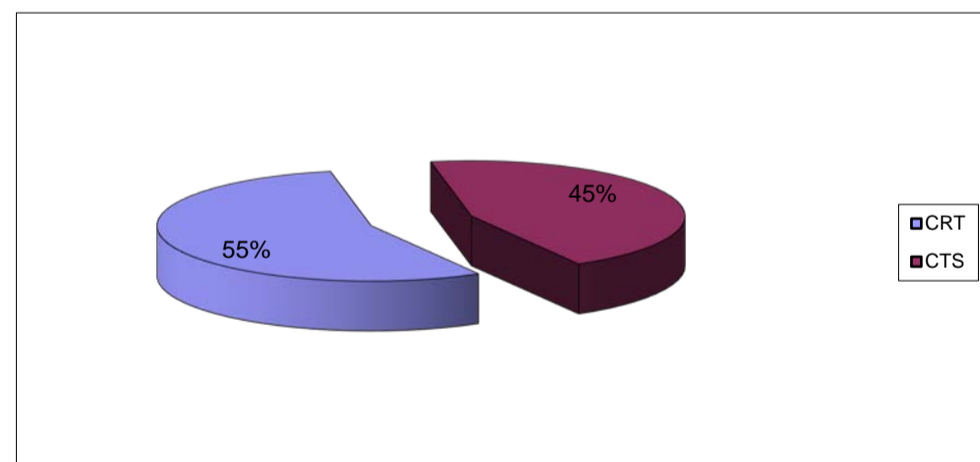

## Utenze Domestiche Tabelle DPR 158/99

Elenco delle categorie e dei coefficienti Ka e Kb (Nord Italia)  
Per i Comuni con popolazione > di 5.000 abitanti

Pers.	Descrizione	Coeff. Ka	Coeff. Kb		
			Min.	Applicato	Max
1	Componente nucleo familiare	0,80	0,60	0,60	1,00
2	Componenti nucleo familiare	0,94	1,40	1,50	1,80
3	Componenti nucleo familiare	1,05	1,80	2,20	2,30
4	Componenti nucleo familiare	1,14	2,20	3,00	3,00
5	Componenti nucleo familiare	1,23	2,90	3,60	3,60
6	Componenti nucleo familiare	1,30	3,40	4,10	4,10

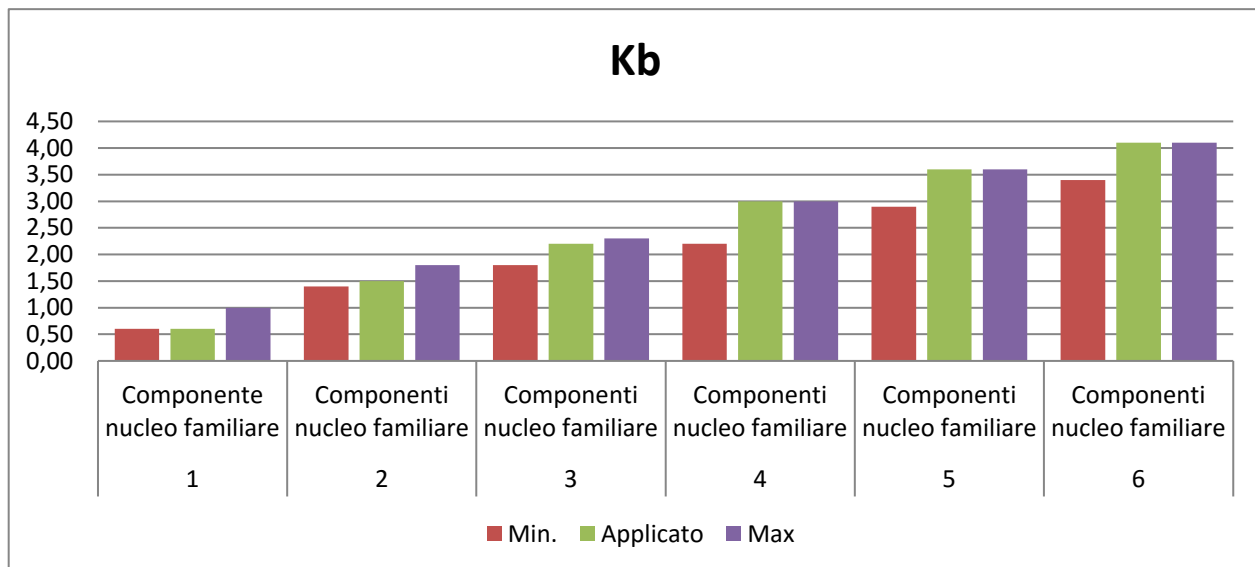
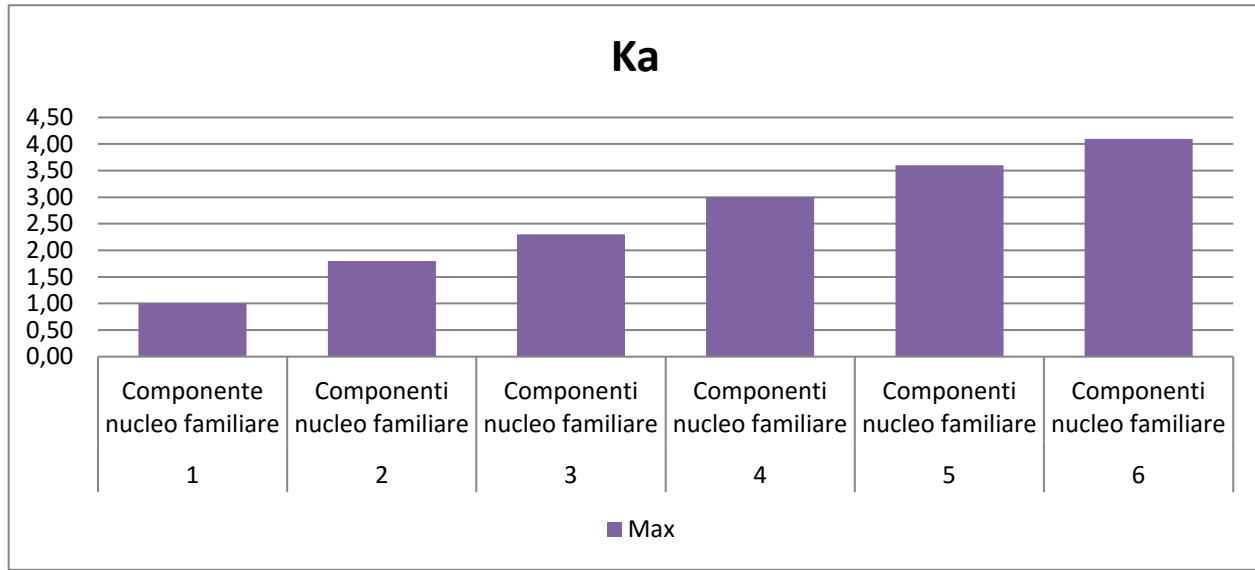



**Utenze non domestiche Tabelle DPR 158/99**  
**Elenco delle categorie, sottocategorie e dei coefficienti Kc e Kd (Nord Italia)**  
**Per i Comuni con popolazione > di 5.000 abitanti**

Cat.	Descrizione Attività	Kc			Kd		
		Coefficiente potenziale			Coefficiente di produzione kg/m2		
		min	Applicato	max	min	Applicato	max
1	Musei, biblioteche, scuole, associazioni, luoghi di culto	0,40	<b>0,54</b>	0,67	3,28	<b>4,39</b>	5,50
2	Cinematografi e teatri	0,30	<b>0,37</b>	0,43	2,50	<b>3,00</b>	3,50
3	Autorimesse e magazzini senza alcuna vendita diretta	0,51	<b>0,55</b>	0,60	4,20	<b>4,55</b>	4,90
4	Campeggi, distributori carburanti, impianti sportivi	0,76	<b>0,88</b>	0,88	6,25	<b>7,03</b>	7,21
5	Stabilimenti balneari	0,38	<b>0,51</b>	0,64	3,10	<b>4,16</b>	5,22
6	Esposizioni, autosaloni	0,34	<b>0,43</b>	0,51	2,82	<b>3,52</b>	4,22
7	Alberghi con ristorante	1,20	<b>1,42</b>	1,64	9,85	<b>11,65</b>	13,45
8	Alberghi senza ristorante	0,95	<b>1,02</b>	1,08	7,76	<b>8,32</b>	8,88
9	Case di cura e riposo	1,00	<b>1,13</b>	1,25	8,20	<b>9,21</b>	10,22
10	Ospedali	1,07	<b>1,18</b>	1,29	8,81	<b>9,68</b>	10,55
11	Uffici, agenzie, studi professionali	1,07	<b>1,52</b>	1,52	8,78	<b>10,61</b>	12,45
12	Banche ed istituti di credito	0,55	<b>0,61</b>	0,61	4,50	<b>5,03</b>	5,03
13	Negozi abbigliamento, calzature, libreria, cartoleria, ferramenta, e altri beni durevoli	0,99	<b>1,20</b>	1,41	8,15	<b>9,85</b>	11,55
14	edicola, farmacia, tabaccaio, plurilicenze	1,11	<b>1,46</b>	1,80	9,08	<b>11,93</b>	14,78
15	Negozi particolari quali filatelia, tende e tessuti, tappeti, cappelli e ombrelli, antiquariato	0,60	<b>0,72</b>	0,83	4,92	<b>5,87</b>	6,81
16	Banchi di mercato beni durevoli	1,09	<b>1,78</b>	1,78	8,90	<b>14,58</b>	14,58
17	Attività artigianali tipo botteghe: parrucchiere, barbiere, estetista	1,09	<b>1,29</b>	1,48	8,95	<b>10,54</b>	12,12
18	Attività artigianali tipo botteghe: falegname, idraulico, fabbro, elettricista	0,82	<b>0,93</b>	1,03	6,76	<b>7,22</b>	8,48
19	Carrozzeria, autofficina, elettrauto	1,09	<b>1,25</b>	1,41	8,95	<b>10,25</b>	11,55
20	Attività industriali con capannoni di produzione	0,38	<b>0,65</b>	0,92	3,13	<b>5,03</b>	7,53
21	Attività artigianali di produzione beni specifici	0,55	<b>0,82</b>	1,09	4,50	<b>6,21</b>	8,91
22	Ristoranti, trattorie, osterie, pizzerie, pub	5,57	<b>7,60</b>	9,63	45,67	<b>60,02</b>	78,97
23	Mense, birrerie, amburgherie	4,85	<b>6,24</b>	7,63	39,78	<b>51,17</b>	62,55
24	Bar, caffè, pasticceria	3,96	<b>5,13</b>	6,29	32,44	<b>42,00</b>	51,55
25	Supermercato, pane e pasta, macelleria, salumi e formaggi, generi alimentari	2,02	<b>2,39</b>	2,76	16,55	<b>19,61</b>	22,67
26	Plurilicenze alimentari e/o miste	1,54	<b>2,08</b>	2,61	12,60	<b>17,00</b>	21,40
27	Ortofrutta, pescherie, fiori e piante, pizza al taglio	7,17	<b>9,23</b>	11,29	58,76	<b>75,66</b>	92,56
28	Ipermercati di generi misti	1,56	<b>2,15</b>	2,74	12,82	<b>17,63</b>	22,45
29	Banchi di mercato genere alimentari	3,50	<b>6,92</b>	6,92	28,70	<b>56,78</b>	56,78
30	Discoteche, night-club	1,04	<b>1,91</b>	1,91	8,56	<b>15,68</b>	15,68

**Kc**

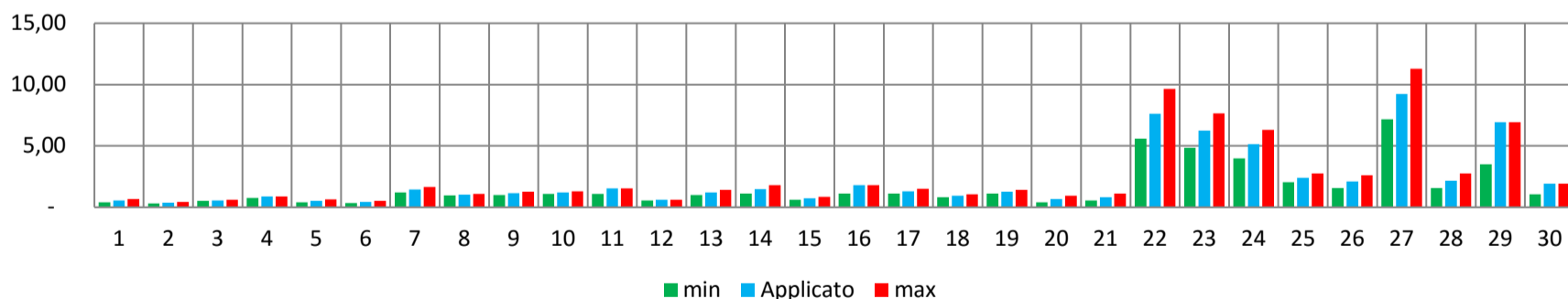

**Kd**

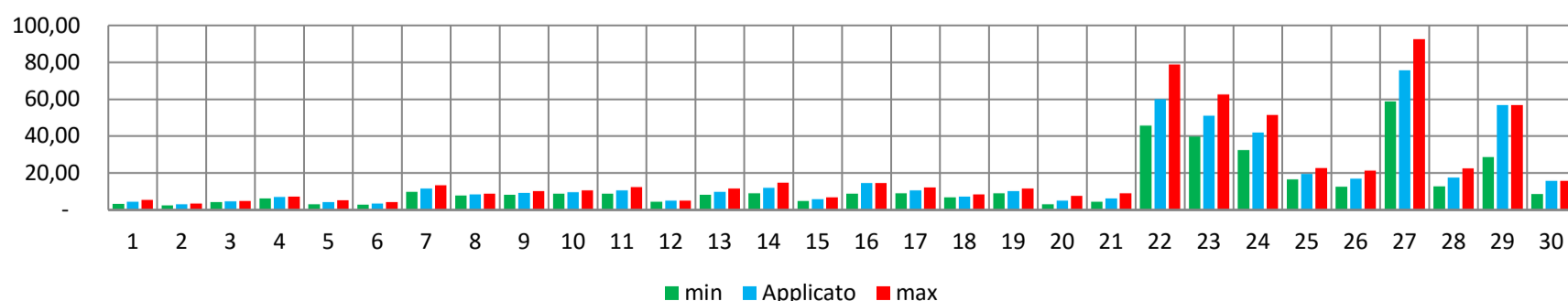

1	<b>SIMULAZIONE SU MEDIA SUP. A RUOLO</b>	Q.F. quota fissa		Q.V. quota Variabile		tipo di simulazione		B	Tabelle D.1 e D.2 del Reg.	
		Utenze Domestiche	Utenze non Domestiche	Utenze Domestiche	Utenze non Domestiche					
		57,00%	43,00%	55,00%	45,00%					

cat	famiglie	PROPOSTA							ATTUALE							DIFFERENZE		
		Quota Fissa	Quota Variabile	Sup. media a ruolo	Imponibile	C.P. 5%	iva 10%	Totale Imposta componente RSU	Quota Fissa	Quota Variabile	Sup. media a ruola	Totale Imposta	C.P. 5%	iva 10%	Totale tariffa	DIFF. In €	Variazione %	DIFF. In €/AB.
1	Famiglia di 1 componente	€ 0,7592	€ 13,7375	119,70	€ 104,61	€ 5,23	€ 10,46	€ 120,30	€ 0,729027	€ 14,524298	119,70	€ 101,79	€ 5,09	€ 10,18	€ 117,06	€ 3,24	2,77%	€ 3,24
2	Famiglia di 2 componenti	€ 0,8920	€ 34,3437	130,69	€ 150,92	€ 7,55	€ 15,09	€ 173,56	€ 0,856607	€ 36,310746	130,69	€ 148,26	€ 7,41	€ 14,83	€ 170,50	€ 3,06	1,79%	€ 1,53
3	Famiglia di 3 componenti	€ 0,9964	€ 50,3707	141,08	€ 190,94	€ 9,55	€ 19,09	€ 219,58	€ 0,956848	€ 53,255761	141,08	€ 188,25	€ 9,41	€ 18,82	€ 216,48	€ 3,10	1,43%	€ 1,03
4	Famiglia di 4 componenti	€ 1,0818	€ 68,6873	152,00	€ 233,12	€ 11,66	€ 23,31	€ 268,09	€ 1,038864	€ 72,621492	152,00	€ 230,53	€ 11,53	€ 23,05	€ 265,10	€ 2,98	1,12%	€ 0,75
5	Famiglia di 5 componenti	€ 1,1672	€ 82,4248	146,90	€ 253,89	€ 12,69	€ 25,39	€ 291,97	€ 1,120879	€ 87,145790	146,90	€ 251,80	€ 12,59	€ 25,18	€ 289,57	€ 2,40	0,83%	€ 0,48
6	Famiglia di >= 6 componenti	€ 1,2336	€ 93,8727	135,82	€ 261,42	€ 13,07	€ 26,14	€ 300,64	€ 1,184669	€ 99,249372	135,82	€ 260,15	€ 13,01	€ 26,01	€ 299,17	€ 1,47	0,49%	€ 0,24
VARIAZIONE MEDIA																1,41%	€ 1,21	

2	<b>SIMULAZIONE su 100 mq</b>	Q.F. quota fissa		Q.V. quota Variabile	
		Utenze Domestiche	Utenze non Domestiche	Utenze Domestiche	Utenze non Domestiche
		57,00%	43,00%	55,00%	45,00%

cat	famiglie	PROPOSTA							ATTUALE							DIFFERENZE		
		Quota Fissa	Quota Variabile	Sup. media a ruolo	Imposta	C.P. 5%	iva 10%	Totale Imposta componente RSU	Quota Fissa	Quota Variabile	Sup. media a ruolo	Totale Imposta	C.P. 5%	iva 10%	Totale tariffa	DIFF. In €	Variazione %	DIFF. In €/AB.
1	Famiglia di 1 componente	€ 0,7592	€ 13,7375	100,00	€ 89,65	€ 4,48	€ 8,97	€ 103,10	€ 0,729027	€ 14,524298	100,00	€ 87,43	€ 4,37	€ 8,74	€ 100,54	€ 2,56	2,55%	€ 2,56
2	Famiglia di 2 componenti	€ 0,8920	€ 34,3437	100,00	€ 123,55	€ 6,18	€ 12,35	€ 142,08	€ 0,856607	€ 36,310746	100,00	€ 121,97	€ 6,10	€ 12,20	€ 140,27	€ 1,81	1,29%	€ 0,91
3	Famiglia di 3 componenti	€ 0,9964	€ 50,3707	100,00	€ 150,01	€ 7,50	€ 15,00	€ 172,51	€ 0,956848	€ 53,255761	100,00	€ 148,94	€ 7,45	€ 14,89	€ 171,28	€ 1,23	0,72%	€ 0,41
4	Famiglia di 4 componenti	€ 1,0818	€ 68,6873	100,00	€ 176,87	€ 8,84	€ 17,69	€ 203,40	€ 1,038864	€ 72,621492	100,00	€ 176,51	€ 8,83	€ 17,65	€ 202,98	€ 0,41	0,20%	€ 0,10
5	Famiglia di 5 componenti	€ 1,1672	€ 82,4248	100,00	€ 199,15	€ 9,96	€ 19,91	€ 229,02	€ 1,120879	€ 87,145790	100,00	€ 199,23	€ 9,96	€ 19,92	€ 229,12	-€ 0,10	-0,04%	-€ 0,02
6	Famiglia di >= 6 componenti	€ 1,2336	€ 93,8727	100,00	€ 217,24	€ 10,86	€ 21,72	€ 249,82	€ 1,184669	€ 99,249372	100,00	€ 217,72	€ 10,89	€ 21,77	€ 250,37	-€ 0,55	-0,22%	-€ 0,09
VARIAZIONE MEDIA																0,75%	€ 0,64	

3	<b>SIMULAZIONE su 150 mq</b>	Q.F. quota fissa		Q.V. quota Variabile	
		Utenze Domestiche	Utenze non Domestiche	Utenze Domestiche	Utenze non Domestiche
		57,00%	43,00%	55,00%	45,00%

cat	famiglie	PROPOSTA							ATTUALE							DIFFERENZE		
		Quota Fissa	Quota Variabile	Sup. media a ruolo	Imposta	C.P. 5%	iva 10%	Totale Imposta componente RSU	Quota Fissa	Quota Variabile	Sup. ruolo	Totale Imposta	C.P. 5%	iva 10%	Totale tariffa	DIFF. In €	Variazione %	DIFF. In €/AB.
1	Famiglia di 1 componente	€ 0,7592	€ 13,7375	150,00	€ 127,61	€ 6,38	€ 12,76	€ 146,75	€ 0,729027	€ 14,524298	150,00	€ 123,88	€ 6,19	€ 12,39	€ 142,46	€ 4,29	3,01%	€ 4,29
2	Famiglia di 2 componenti	€ 0,8920	€ 34,3437	150,00	€ 168,15	€ 8,41	€ 16,81	€ 193,37	€ 0,856607	€ 36,310746	150,00	€ 164,80	€ 8,24	€ 16,48	€ 189,52	€ 3,85	2,03%	€ 1,92
3	Famiglia di 3 componenti	€ 0,9964	€ 50,3707	150,00	€ 199,83	€ 9,99	€ 19,98	€ 229,81	€ 0,956848	€ 53,255761	150,00	€ 196,78	€ 9,84	€ 19,68	€ 226,30	€ 3,51	1,55%	€ 1,17
5	Famiglia di 4 componenti	€ 1,0818	€ 68,6873	150,00	€ 230,96	€ 11,55	€ 23,10	€ 265,60	€ 1,038864	€ 72,621492	150,00	€ 228,45	€ 11,42	€ 22,85	€ 262,72	€ 2,88	1,10%	€ 0,72
5	Famiglia di 5 componenti	€ 1,1672	€ 82,4248	150,00	€ 257,51	€ 12,88	€ 25,75	€ 296,13	€ 1,120879	€ 87,145790	150,00	€ 255,28	€ 12,76	€ 25,53	€ 293,57	€ 2,56	0,87%	€ 0,51
6	Famiglia di >= 6 componenti	€ 1,2336	€ 93,8727	150,00	€ 278,92	€ 13,95	€ 27,89	€ 320,76	€ 1,184669	€ 99,249372	150,00	€ 276,95	€ 13,85	€ 27,69	€ 318,49	€ 2,26	0,71%	€ 0,38
VARIAZIONE MEDIA																1,55%	€ 1,50	

4	<b>SIMULAZIONE su 200 mq</b>	Q.F. quota fissa		Q.V. quota Variabile	
		Utenze Domestiche	Utenze non Domestiche	Utenze Domestiche	Utenze non Domestiche
		<b>57,00%</b>	<b>43,00%</b>	<b>55,00%</b>	<b>45,00%</b>

cat	famiglie	PROPOSTA							ATTUALE							DIFFERENZE		
		Quota Fissa	Quota Variabile	Sup. media a ruolo	Imposta	C.P. 5%	iva 10%	Totale Imposta componente RSU	Quota Fissa	Quota Variabile	Sup. ruolo	Totale Imposta	C.P. 5%	iva 10%	Totale tariffa	DIFF. In €	Variazione %	DIFF. In €/AB.
1	Famiglia di 1 componente	€ 0,7592	€ 13,7375	200,00	€ 165,57	€ 8,28	€ 16,56	€ 190,41	€ 0,729027	€ 14,524298	200,00	€ 160,33	€ 8,02	€ 16,03	€ 184,38	€ 6,03	3,27%	€ 6,03
2	Famiglia di 2 componenti	€ 0,8920	€ 34,3437	200,00	€ 212,75	€ 10,64	€ 21,27	€ 244,66	€ 0,856607	€ 36,310746	200,00	€ 207,63	€ 10,38	€ 20,76	€ 238,78	€ 5,88	2,46%	€ 2,94
3	Famiglia di 3 componenti	€ 0,9964	€ 50,3707	200,00	€ 249,65	€ 12,48	€ 24,97	€ 287,10	€ 0,956848	€ 53,255761	200,00	€ 244,63	€ 12,23	€ 24,46	€ 281,32	€ 5,78	2,05%	€ 1,93
5	Famiglia di 4 componenti	€ 1,0818	€ 68,6873	200,00	€ 285,05	€ 14,25	€ 28,50	€ 327,81	€ 1,038864	€ 72,621492	200,00	€ 280,39	€ 14,02	€ 28,04	€ 322,45	€ 5,35	1,66%	€ 1,34
5	Famiglia di 5 componenti	€ 1,1672	€ 82,4248	200,00	€ 315,87	€ 15,79	€ 31,59	€ 363,25	€ 1,120879	€ 87,145790	200,00	€ 311,32	€ 15,57	€ 31,13	€ 358,02	€ 5,23	1,46%	€ 1,05
6	Famiglia di >= 6 componenti	€ 1,2336	€ 93,8727	200,00	€ 340,60	€ 17,03	€ 34,06	€ 391,69	€ 1,184669	€ 99,249372	200,00	€ 336,18	€ 16,81	€ 33,62	€ 386,61	€ 5,08	1,31%	€ 0,85
<b>VARIAZIONE MEDIA</b>																	<b>2,04%</b>	<b>€ 2,35</b>

5	<b>SIMULAZIONE su 250 mq</b>	Q.F. quota fissa		Q.V. quota Variabile	
		Utenze Domestiche	Utenze non Domestiche	Utenze Domestiche	Utenze non Domestiche
		<b>57,00%</b>	<b>43,00%</b>	<b>55,00%</b>	<b>45,00%</b>

cat	famiglie	PROPOSTA							ATTUALE							DIFFERENZE		
		Quota Fissa	Quota Variabile	Sup. media a ruolo	Imposta	C.P. 5%	iva 10%	Totale Imposta componente RSU	Quota Fissa	Quota Variabile	Sup. ruolo	Totale Imposta	C.P. 5%	iva 10%	Totale tariffa	DIFF. In €	Variazione %	DIFF. In €/AB.
1	Famiglia di 1 componente	€ 0,7592	€ 13,7375	250,00	€ 203,53	€ 10,18	€ 20,35	€ 234,06	€ 0,729027	€ 14,524298	250,00	€ 196,78	€ 9,84	€ 19,68	€ 226,30	€ 7,76	3,43%	€ 7,76
2	Famiglia di 2 componenti	€ 0,8920	€ 34,3437	250,00	€ 257,35	€ 12,87	€ 25,73	€ 295,95	€ 0,856607	€ 36,310746	250,00	€ 250,46	€ 12,52	€ 25,05	€ 288,03	€ 7,92	2,75%	€ 3,96
3	Famiglia di 3 componenti	€ 0,9964	€ 50,3707	250,00	€ 299,47	€ 14,97	€ 29,95	€ 344,39	€ 0,956848	€ 53,255761	250,00	€ 292,47	€ 14,62	€ 29,25	€ 336,34	€ 8,05	2,39%	€ 2,68
5	Famiglia di 4 componenti	€ 1,0818	€ 68,6873	250,00	€ 339,14	€ 16,96	€ 33,91	€ 390,01	€ 1,038864	€ 72,621492	250,00	€ 332,34	€ 16,62	€ 33,23	€ 382,19	€ 7,82	2,05%	€ 1,96
5	Famiglia di 5 componenti	€ 1,1672	€ 82,4248	250,00	€ 374,23	€ 18,71	€ 37,42	€ 430,36	€ 1,120879	€ 87,145790	250,00	€ 367,37	€ 18,37	€ 36,74	€ 422,47	€ 7,89	1,87%	€ 1,58
6	Famiglia di >= 6 componenti	€ 1,2336	€ 93,8727	250,00	€ 402,28	€ 20,11	€ 40,23	€ 462,63	€ 1,184669	€ 99,249372	250,00	€ 395,42	€ 19,77	€ 39,54	€ 454,73	€ 7,90	1,74%	€ 1,32
<b>VARIAZIONE MEDIA</b>																	<b>2,37%</b>	<b>€ 3,21</b>

6	<b>SIMULAZIONE su 300 mq</b>	Q.F. quota fissa		Q.V. quota Variabile	
		Utenze Domestiche	Utenze non Domestiche	Utenze Domestiche	Utenze non Domestiche
		<b>57,00%</b>	<b>43,00%</b>	<b>55,00%</b>	<b>45,00%</b>

cat	famiglie	PROPOSTA							ATTUALE							DIFFERENZE		
		Quota Fissa	Quota Variabile	Sup. media a ruolo	Imposta	C.P. 5%	iva 10%	Totale Imposta componente RSU	Quota Fissa	Quota Variabile	Sup. ruolo	Totale Imposta	C.P. 5%	iva 10%	Totale tariffa	DIFF. In €	Variazione %	DIFF. In €/AB.
1	Famiglia di 1 componente	€ 0,7592	€ 13,7375	300,00	€ 241,49	€ 12,07	€ 24,15	€ 277,71	€ 0,729027	€ 14,524298	300,00	€ 233,23	€ 11,66	€ 23,32	€ 268,22	€ 9,49	3,54%	€ 9,49
2	Famiglia di 2 componenti	€ 0,8920	€ 34,3437	300,00	€ 301,95	€ 15,10	€ 30,19	€ 347,24	€ 0,856607	€ 36,310746	300,00	€ 293,29	€ 14,66	€ 29,33	€ 337,29	€ 9,95	2,95%	€ 4,98
3	Famiglia di 3 componenti	€ 0,9964	€ 50,3707	300,00	€ 349,29	€ 17,46	€ 34,93	€ 401,69	€ 0,956848	€ 53,255761	300,00	€ 340,31	€ 17,02	€ 34,03	€ 391,36	€ 10,33	2,64%	€ 3,44
5	Famiglia di 4 componenti	€ 1,0818	€ 68,6873	300,00	€ 393,23	€ 19,66	€ 39,32	€ 452,21	€ 1,038864	€ 72,621492	300,00	€ 384,28	€ 19,21	€ 38,43	€ 441,92	€ 10,29	2,33%	€ 2,57
5	Famiglia di 5 componenti	€ 1,1672	€ 82,4248	300,00	€ 432,59	€ 21,63	€ 43,26	€ 497,48	€ 1,120879	€ 87,145790	300,00	€ 423,41	€ 21,17	€ 42,34	€ 486,92	€ 10,56	2,17%	€ 2,11
6	Famiglia di >= 6 componenti	€ 1,2336	€ 93,8727	300,00	€ 463,97	€ 23,20	€ 46,40	€ 533,56	€ 1,184669	€ 99,249372	300,00	€ 454,65	€ 22,73	€ 45,47	€ 522,85	€ 10,71	2,05%	€ 1,79
<b>VARIAZIONE MEDIA</b>																	<b>2,61%</b>	<b>€ 4,06</b>

## Variazione Finanziaria UD (Componente Rifiuti e Raccolta)

su Simulazione 1 Sup. media a Ruolo

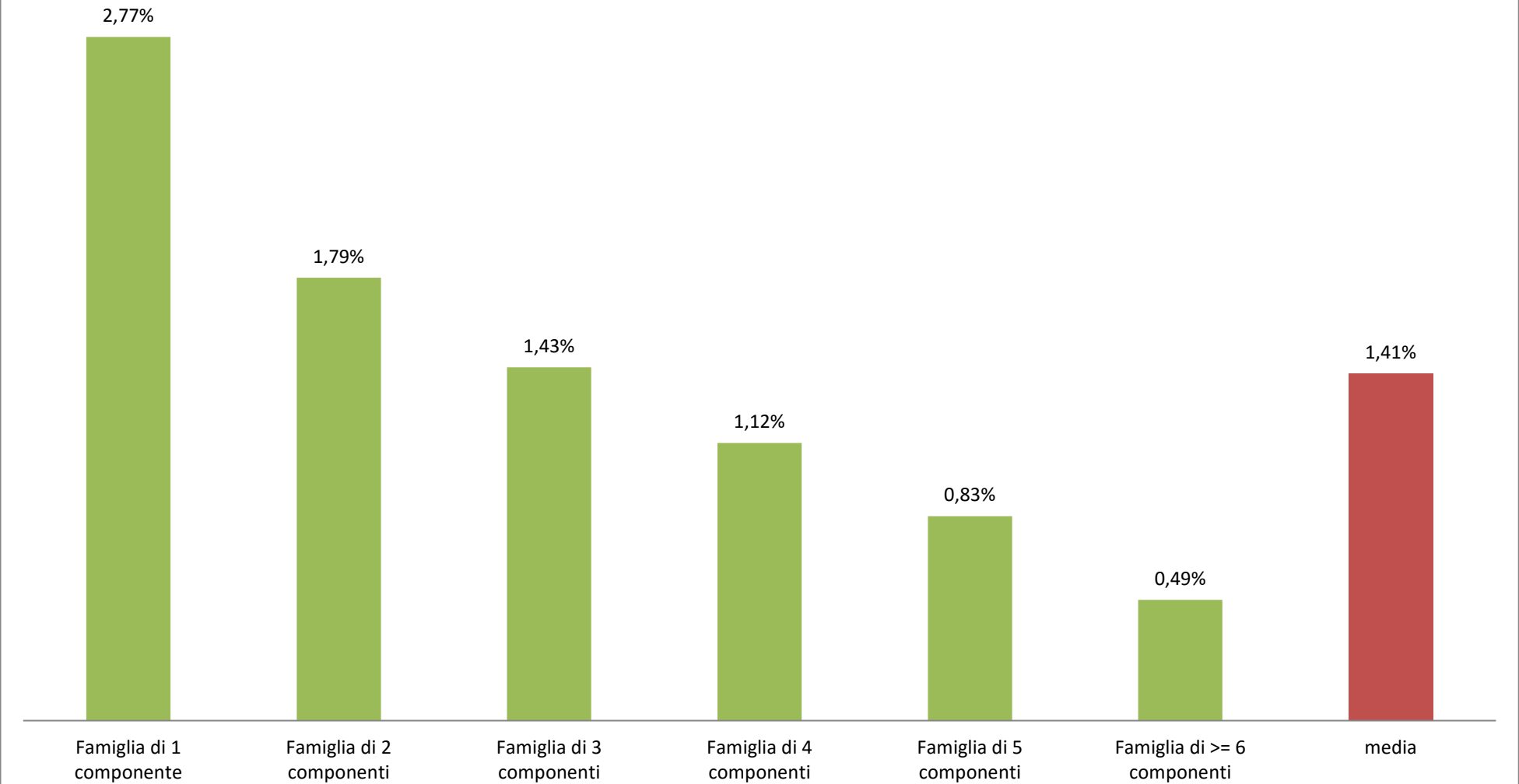

Differenza sulla Componente RSU dell'imposta a carico delle UND fra anno (n) e anno (n-1)

1	<b>SIMULAZIONE SU MEDIA SUP. A RUOLO</b>	Q.F. quota fissa		Q.V. quota variabile	
		Utenze Domestiche	Utenze non Domestiche	Utenze Domestiche	Utenze non Domestiche
		<b>57,00%</b>	<b>43,00%</b>	<b>55,00%</b>	<b>45,00%</b>

cat	utenze non domestiche	PROPOSTA						IN VIGORE						DIFFERENZE				
		Quota Fissa	Quota Variabile	Sup. media a ruolo	Imponibile	C.P. 5%	Iva	Tot. Com. RSU	Quota Fissa	Quota Variabile	Sup. media a ruolo	Imposta	C.P. 5%	Iva	Tot. Com. RSU	DIFF. In €	Variazione %	Variazione A MQ
1	Musei, biblioteche, scuole, associazioni, luoghi di culto	€ 0,7756	€ 0,2848	205,20	€ 217,60	€ 10,88	€ 21,76	€ 250,24	€ 0,73600	€ 0,29161	205,20	€ 210,87	€ 10,54	€ 21,09	€ 242,50	€ 7,75	3,19%	€ 0,04
2	Cinematografi e teatri	€ 0,5314	€ 0,1947	-	€ -	€ -	€ -	€ -	€ 0,50430	€ 0,19928	-	€ -	€ -	€ -	€ -	€ -	0,00%	€ 0,00
3	Autorimesse e magazzini senza alcuna vendita diretta	€ 0,7900	€ 0,2952	352,90	€ 382,96	€ 19,15	€ 38,30	€ 440,41	€ 0,74963	€ 0,30224	352,90	€ 371,21	€ 18,56	€ 37,12	€ 426,89	€ 13,52	3,17%	€ 0,04
4	Campeggi, distributori carburanti, impianti sportivi	€ 1,2639	€ 0,4561	465,00	€ 799,84	€ 39,99	€ 79,98	€ 919,81	€ 1,19941	€ 0,46698	465,00	€ 774,87	€ 38,74	€ 77,49	€ 891,10	€ 28,71	3,22%	€ 0,06
5	Stabilimenti balneari	€ 0,7325	€ 0,2699	-	€ -	€ -	€ -	€ -	€ 0,69511	€ 0,27633	-	€ -	€ -	€ -	€ -	€ -	0,00%	€ 0,00
6	Esposizioni, autosaloni	€ 0,6176	€ 0,2284	329,50	€ 278,76	€ 13,94	€ 27,88	€ 320,57	€ 0,58608	€ 0,23382	329,50	€ 270,16	€ 13,51	€ 27,02	€ 310,68	€ 9,89	3,18%	€ 0,03
7	Alberghi con ristorante	€ 2,0395	€ 0,7559	550,00	€ 1.537,50	€ 76,87	€ 153,75	€ 1.768,12	€ 1,93542	€ 0,77387	550,00	€ 1.490,11	€ 74,51	€ 149,01	€ 1.713,62	€ 54,50	3,18%	€ 0,10
8	Alberghi senza ristorante	€ 1,4650	€ 0,5398	-	€ -	€ -	€ -	€ -	€ 1,39023	€ 0,55267	-	€ -	€ -	€ -	€ -	€ -	0,00%	€ 0,00
9	Case di cura e riposo	€ 1,6230	€ 0,5976	2.331,00	€ 5.176,23	€ 258,81	€ 517,62	€ 5.952,67	€ 1,54016	€ 0,61179	2.331,00	€ 5.016,18	€ 250,81	€ 501,62	€ 5.768,61	€ 184,06	3,19%	€ 0,08
10	Ospedali	€ 1,6948	€ 0,6281	-	€ -	€ -	€ -	€ -	€ 1,60830	€ 0,64301	-	€ -	€ -	€ -	€ -	€ -	0,00%	€ 0,00
11	Uffici, agenzie, studi professionali	€ 2,1832	€ 0,6884	72,03	€ 206,84	€ 10,34	€ 20,68	€ 237,86	€ 2,07171	€ 0,70479	72,03	€ 199,99	€ 10,00	€ 20,00	€ 229,99	€ 7,88	3,43%	€ 0,11
12	Banche ed istituti di credito	€ 0,8761	€ 0,3264	162,67	€ 195,61	€ 9,78	€ 19,56	€ 224,95	€ 0,83141	€ 0,33413	162,67	€ 189,59	€ 9,48	€ 18,96	€ 218,03	€ 6,92	3,17%	€ 0,04
13	Negozi abbigl, calzature, libreria, cartoleria, ferramenta e altri beni durevoli	€ 1,7236	€ 0,6391	268,75	€ 634,97	€ 31,75	€ 63,50	€ 730,21	€ 1,63556	€ 0,65430	268,75	€ 615,40	€ 30,77	€ 61,54	€ 707,71	€ 22,50	3,18%	€ 0,08
14	Edicola, farmacia, tabaccaio, plurilicenze	€ 2,0970	€ 0,7741	83,00	€ 238,30	€ 11,91	€ 23,83	€ 274,04	€ 1,98994	€ 0,79247	83,00	€ 230,94	€ 11,55	€ 23,09	€ 265,58	€ 8,46	3,19%	€ 0,10
15	Negozi particolari: filatelia, tende e tessuti, tappeti, cappelli e ombrelli, antiquar.	€ 1,0341	€ 0,3809	63,17	€ 89,38	€ 4,47	€ 8,94	€ 102,79	€ 0,98134	€ 0,38992	63,17	€ 86,62	€ 4,33	€ 8,66	€ 99,61	€ 3,18	3,19%	€ 0,05
16	Banchi di mercato beni durevoli	€ 2,5566	€ 0,9460	-	€ -	€ -	€ -	€ -	€ 2,42609	€ 0,96850	-	€ -	€ -	€ -	€ -	€ -	0,00%	€ 0,00
17	Attività artigianali tipo botteghe: parrucchiere, barbiere, estetista	€ 1,8528	€ 0,6839	51,84	€ 131,51	€ 6,58	€ 13,15	€ 151,23	€ 1,75823	€ 0,70014	51,84	€ 127,45	€ 6,37	€ 12,74	€ 146,56	€ 4,67	3,19%	€ 0,09
18	Attività artigianali tipo botteghe (falegn, idraulico, fabbro, elettr, parrucchiere)	€ 1,3358	€ 0,4685	356,26	€ 642,77	€ 32,14	€ 64,28	€ 739,19	€ 1,26756	€ 0,47960	356,26	€ 622,44	€ 31,12	€ 62,24	€ 715,81	€ 23,38	3,27%	€ 0,07
19	Carrozzeria, autofficina, elettrauto	€ 1,7954	€ 0,6651	250,00	€ 615,11	€ 30,76	€ 61,51	€ 707,38	€ 1,70371	€ 0,68087	250,00	€ 596,15	€ 29,81	€ 59,61	€ 685,57	€ 21,81	3,18%	€ 0,09
20	Attività industriali con capannoni di produzione	€ 0,9336	€ 0,3264	6.818,31	€ 8.590,83	€ 429,54	€ 859,08	€ 9.879,45	€ 0,88593	€ 0,33413	6.818,31	€ 8.318,72	€ 415,94	€ 831,87	€ 9.566,53	€ 312,92	3,27%	€ 0,05
21	Attività artigianali di produzione beni specifici	€ 1,1778	€ 0,4029	513,09	€ 811,04	€ 40,55	€ 81,10	€ 932,70	€ 1,11764	€ 0,41251	513,09	€ 785,10	€ 39,26	€ 78,51	€ 902,87	€ 29,83	3,30%	€ 0,06
22	Ristoranti, trattorie, osterie, pizzerie, pub	€ 10,9159	€ 3,8944	173,13	€ 2.564,02	€ 128,20	€ 256,40	€ 2.948,63	€ 10,35856	€ 3,98692	173,13	€ 2.483,56	€ 124,18	€ 248,36	€ 2.856,10	€ 92,53	3,24%	€ 0,53
23	Mense, birrerie, amburgherie	€ 8,9625	€ 3,3202	-	€ -	€ -	€ -	€ -	€ 8,50493	€ 3,39905	-	€ -	€ -	€ -	€ -	€ -	0,00%	€ 0,00
24	Bar, caffè, pasticceria	€ 7,3682	€ 2,7252	102,31	€ 1.032,63	€ 51,63	€ 103,26	€ 1.187,52	€ 6,99203	€ 2,78992	102,31	€ 1.000,77	€ 50,04	€ 100,08	€ 1.150,88	€ 36,64	3,18%	€ 0,36
25	Supermercato, pane e pasta, macelleria, salumi e formaggi, generi alimentari	€ 3,4328	€ 1,2724	208,00	€ 978,67	€ 48,93	€ 97,87	€ 1.125,47	€ 3,25750	€ 1,30263	208,00	€ 948,51	€ 47,43	€ 94,85	€ 1.090,78	€ 34,69	3,18%	€ 0,17
26	Plurilicenze alimentari e/o miste	€ 2,9875	€ 1,1030	157,20	€ 643,03	€ 32,15	€ 64,30	€ 739,49	€ 2,83498	€ 1,12925	157,20	€ 623,18	€ 31,16	€ 62,32	€ 716,65	€ 22,84	3,19%	€ 0,15
27	Ortofrutta, pescherie, fiori e piante, pizza al taglio	€ 13,2570	€ 4,9092	15,00	€ 272,49	€ 13,62	€ 27,25	€ 313,37	€ 12,58020	€ 5,02583	15,00	€ 264,09	€ 13,20	€ 26,41	€ 303,70	€ 9,66	3,18%	€ 0,64
28	Ipermercati di generi misti	€ 3,0880	€ 1,1439	-	€ -	€ -	€ -	€ -	€ 2,93038	€ 1,17110	-	€ -	€ -	€ -	€ -	€ -	0,00%	€ 0,00
29	Banchi di mercato genere alimentari	€ 9,9392	€ 3,6842	-	€ -	€ -	€ -	€ -	€ 9,43175	€ 3,77170	-	€ -	€ -	€ -	€ -	€ -	0,00%	€ 0,00
30	Discoteche, night club	€ 2,7433	€ 1,0174	-	€ -	€ -	€ -	€ -	€ 2,60327	€ 1,04157	-	€ -	€ -	€ -	€ -	€ -	0,00%	€ 0,00
<b>VARIAZIONE MEDIA</b>															€ 44,59	3,21%	€ 0,10	

2	<b>SIMULAZIONE VARIAZIONE SU MEDIA SUP. A RUOLO</b>	Q.F. quota fissa		Q.V. quota variabile	
		Utenze Domestiche	Utenze non Domestiche	Utenze Domestiche	Utenze non Domestiche
	<b>20%</b>	<b>57,00%</b>	<b>43,00%</b>	<b>55,00%</b>	<b>45,00%</b>

cat	utenze non domestiche	PROPOSTA						IN VIGORE						DIFFERENZE				
		Quota Fissa	Quota Variabile	Sup. media a ruolo	Imposta	C.P. 5%	Iva	Tot. Com. RSU	Quota Fissa	Quota Variabile	Sup. ruolo	Imposta	C.P. 5%	Iva	Tot. Com. RSU	DIFF. In €	Variazione %	Variazione A MQ
1	Musei, biblioteche, scuole, associazioni, luoghi di culto	€ 0,7756	€ 0,2848	246,24	€ 261,12	€ 13,06	€ 26,11	€ 300,29	€ 0,73600	€ 0,29161	246,24	€ 253,04	€ 12,65	€ 25,30	€ 291,00	€ 9,30	3,19%	€ 0,04
2	Cinematografi e teatri	€ 0,5314	€ 0,1947	-	€ -	€ -	€ -	€ -	€ 0,50430	€ 0,19928	-	€ -	€ -	€ -	€ -	€ -	0,00%	€ 0,00
3	Autorimesse e magazzini senza alcuna vendita diretta	€ 0,7900	€ 0,2952	423,48	€ 459,56	€ 22,98	€ 45,96	€ 528,49	€ 0,74963	€ 0,30224	423,48	€ 445,45	€ 22,27	€ 44,54	€ 512,26	€ 16,22	3,17%	€ 0,04
4	Campeggi, distributori carburanti, impianti sportivi	€ 1,2639	€ 0,4561	558,00	€ 959,81	€ 47,99	€ 95,98	€ 1.103,78	€ 1,19941	€ 0,46698	558,00	€ 929,85	€ 46,49	€ 92,98	€ 1.069,32	€ 34,45	3,22%	€ 0,06
5	Stabilimenti balneari	€ 0,7325	€ 0,2699	-	€ -	€ -	€ -	€ -	€ 0,69511	€ 0,27633	-	€ -	€ -	€ -	€ -	€ -	0,00%	€ 0,00
6	Esposizioni, autosaloni	€ 0,6176	€ 0,2284	395,40	€ 334,51	€ 16,73	€ 33,45	€ 384,69	€ 0,58608	€ 0,23382	395,40	€ 324,19	€ 16,21	€ 32,42	€ 372,82	€ 11,87	3,18%	€ 0,03
7	Alberghi con ristorante	€ 2,0395	€ 0,7559	660,00	€ 1.845,00	€ 92,25	€ 184,50	€ 2.121,75	€ 1,93542	€ 0,77387	660,00	€ 1.788,13	€ 89,41	€ 178,81	€ 2.056,35	€ 65,40	3,18%	€ 0,10
8	Alberghi senza ristorante	€ 1,4650	€ 0,5398	-	€ -	€ -	€ -	€ -	€ 1,39023	€ 0,55267	-	€ -	€ -	€ -	€ -	€ -	0,00%	€ 0,00
9	Casa di cura e riposo	€ 1,6230	€ 0,5976	2.797,20	€ 6.211,48	€ 310,57	€ 621,15	€ 7.143,20	€ 1,54016	€ 0,61179	2.797,20	€ 6.019,42	€ 300,97	€ 601,94	€ 6.922,33	€ 220,87	3,19%	€ 0,08
10	Ospedali	€ 1,6948	€ 0,6281	-	€ -	€ -	€ -	€ -	€ 1,60830	€ 0,64301	-	€ -	€ -	€ -	€ -	€ -	0,00%	€ 0,00
11	Uffici, agenzie, studi professionali	€ 2,1832	€ 0,6884	86,43	€ 248,20	€ 12,41	€ 24,82	€ 285,44	€ 2,07171	€ 0,70479	86,43	€ 239,98	€ 12,00	€ 24,00	€ 275,98	€ 9,45	3,43%	€ 0,11
12	Banche ed istituti di credito	€ 0,8761	€ 0,3264	195,20	€ 234,73	€ 11,74	€ 23,47	€ 269,94	€ 0,83141	€ 0,33413	195,20	€ 227,51	€ 11,38	€ 22,75	€ 261,64	€ 8,30	3,17%	€ 0,04
13	Negozi abbigl, calzature, libreria, cartoleria, ferramenta e altri beni durevoli	€ 1,7236	€ 0,6391	322,50	€ 761,96	€ 38,10	€ 76,20	€ 876,26	€ 1,63556	€ 0,65430	322,50	€ 738,48	€ 36,92	€ 73,85	€ 849,25	€ 27,00	3,18%	€ 0,08
14	Edicola, farmacia, tabaccaio, plurilicenze	€ 2,0970	€ 0,7741	99,60	€ 285,96	€ 14,30	€ 28,60	€ 328,85	€ 1,98994	€ 0,79247	99,60	€ 277,13	€ 13,86	€ 27,71	€ 318,70	€ 10,16	3,19%	€ 0,10
15	Negozi particolari: filatelia, tende e tessuti, tappeti, cappelli e ombrelli, antiquar.	€ 1,0341	€ 0,3809	75,80	€ 107,26	€ 5,36	€ 10,73	€ 123,35	€ 0,98134	€ 0,38992	75,80	€ 103,94	€ 5,20	€ 10,39	€ 119,53	€ 3,81	3,19%	€ 0,05
16	Banchi di mercato beni durevoli	€ 2,5566	€ 0,9460	-	€ -	€ -	€ -	€ -	€ 2,42609	€ 0,96850	-	€ -	€ -	€ -	€ -	€ -	0,00%	€ 0,00
17	Attività artigianali tipo botteghe: parrucchiere, barbiere, estetista	€ 1,8528	€ 0,6839	62,21	€ 157,81	€ 7,89	€ 15,78	€ 181,48	€ 1,75823	€ 0,70014	62,21	€ 152,94	€ 7,65	€ 15,29	€ 175,88	€ 5,60	3,19%	€ 0,09
18	Attività artigianali tipo botteghe (falegn, idraulico, fabbro, elettr, parrucchiere)	€ 1,3358	€ 0,4685	427,51	€ 771,33	€ 38,57	€ 77,13	€ 887,03	€ 1,26756	€ 0,47960	427,51	€ 746,93	€ 37,35	€ 74,69	€ 858,97	€ 28,05	3,27%	€ 0,07
19	Carrozzeria, autofficina, elettrauto	€ 1,7954	€ 0,6651	300,00	€ 738,13	€ 36,91	€ 73,81	€ 848,85	€ 1,70371	€ 0,68087	300,00	€ 715,37	€ 35,77	€ 71,54	€ 822,68	€ 26,17	3,18%	€ 0,09
20	Attività industriali con capannoni di produzione	€ 0,9336	€ 0,3264	8.181,98	€ 10.308,99	€ 515,45	€ 1.030,90	€ 11.855,34	€ 0,88593	€ 0,33413	8.181,98	€ 9.982,47	€ 499,12	€ 998,25	€ 11.479,84	€ 375,51	3,27%	€ 0,05
21	Attività artigianali di produzione beni specifici	€ 1,1778	€ 0,4029	615,71	€ 973,25	€ 48,66	€ 97,32	€ 1.119,23	€ 1,11764	€ 0,41251	615,71	€ 942,12	€ 47,11	€ 94,21	€ 1.083,44	€ 35,80	3,30%	€ 0,06
22	Ristoranti, trattorie, osterie, pizzerie, pub	€ 10,9159	€ 3,8944	207,75	€ 3.076,83	€ 153,84	€ 307,68	€ 3.538,35	€ 10,35856	€ 3,98692	207,75	€ 2.980,27	€ 149,01	€ 298,03	€ 3.427,32	€ 111,04	3,24%	€ 0,53
23	Mense, birrerie, amburgherie	€ 8,9625	€ 3,3202	-	€ -	€ -	€ -	€ -	€ 8,50493	€ 3,39905	-	€ -	€ -	€ -	€ -	€ -	0,00%	€ 0,00
24	Bar, caffè, pasticceria	€ 7,3682	€ 2,7252	122,77	€ 1.239,16	€ 61,96	€ 123,92	€ 1.425,03	€ 6,99203	€ 2,78992	122,77	€ 1.200,92	€ 60,05	€ 120,09	€ 1.381,06	€ 43,97	3,18%	€ 0,36
25	Supermercato, pane e pasta, macelleria, salumi e formaggi, generi alimentari	€ 3,4328	€ 1,2724	249,60	€ 1.174,40	€ 58,72	€ 117,44	€ 1.350,56	€ 3,25750	€ 1,30263	249,60	€ 1.138,21	€ 56,91	€ 113,82	€ 1.308,94	€ 41,63	3,18%	€ 0,17
26	Plurilicenze alimentari e/o miste	€ 2,9875	€ 1,1030	188,64	€ 771,64	€ 38,58	€ 77,16	€ 887,39	€ 2,83498	€ 1,12925	188,64	€ 747,81	€ 37,39	€ 74,78	€ 859,98	€ 27,40	3,19%	€ 0,15
27	Ortofrutta, pescherie, fiori e piante, pizza al taglio	€ 13,2570	€ 4,9092	18,00	€ 326,99	€ 16,35	€ 32,70	€ 376,04	€ 12,58020	€ 5,02583	18,00	€ 316,91	€ 15,85	€ 31,69	€ 364,44	€ 11,60	3,18%	€ 0,64
28	Ipermercati di generi misti	€ 3,0880	€ 1,1439	-	€ -	€ -	€ -	€ -	€ 2,93038	€ 1,17110	-	€ -	€ -	€ -	€ -	€ -	0,00%	€ 0,00
29	Banchi di mercato genere alimentari	€ 9,9392	€ 3,6842	-	€ -	€ -	€ -	€ -	€ 9,43175	€ 3,77170	-	€ -	€ -	€ -	€ -	€ -	0,00%	€ 0,00
30	Discoteche, night club	€ 2,7433	€ 1,0174	-	€ -	€ -	€ -	€ -	€ 2,60327	€ 1,04157	-	€ -	€ -	€ -	€ -	€ -	0,00%	€ 0,00
<b>VARIAZIONE MEDIA</b>															<b>€ 53,50</b>	<b>3,21%</b>	<b>€ 0,10</b>	

3	<b>SIMULAZIONE VARIAZIONE SU MEDIA SUP. A RUOLO</b>	Q.F. quota fissa		Q.V. quota variabile	
		Utenze Domestiche	Utenze non Domestiche	Utenze Domestiche	Utenze non Domestiche
	<b>50%</b>	<b>57,00%</b>	<b>43,00%</b>	<b>55,00%</b>	<b>45,00%</b>

cat	utenze non domestiche	PROPOSTA							IN VIGORE						DIFFERENZE			
		Quota Fissa	Quota Variabile	Sup. media a ruolo	Imposta	C.P. 5%	Iva	Tot. Com. RSU	Quota Fissa	Quota Variabile	Sup. ruolo	Imposta	C.P. 5%	Iva	Tot. Com. RSU	DIFF. In €	Variazione %	Variazione A MQ
1	Musei, biblioteche, scuole, associazioni, luoghi di culto	€ 0,7756	€ 0,2848	307,80	€ 326,40	€ 16,32	€ 32,64	€ 375,37	€ 0,73600	€ 0,29161	307,80	€ 316,30	€ 15,82	€ 31,63	€ 363,75	€ 11,62	3,19%	€ 0,04
2	Cinematografi e teatri	€ 0,5314	€ 0,1947	-	€ -	€ -	€ -	€ -	€ 0,50430	€ 0,19928	-	€ -	€ -	€ -	€ -	€ -	0,00%	€ 0,00
3	Autorimesse e magazzini senza alcuna vendita diretta	€ 0,7900	€ 0,2952	529,35	€ 574,44	€ 28,72	€ 57,44	€ 660,61	€ 0,74963	€ 0,30224	529,35	€ 556,81	€ 27,84	€ 55,68	€ 640,33	€ 20,28	3,17%	€ 0,04
4	Campeggi, distributori carburanti, impianti sportivi	€ 1,2639	€ 0,4561	697,50	€ 1.199,76	€ 59,99	€ 119,98	€ 1.379,72	€ 1,19941	€ 0,46698	697,50	€ 1.162,31	€ 58,12	€ 116,23	€ 1.336,65	€ 43,07	3,22%	€ 0,06
5	Stabilimenti balneari	€ 0,7325	€ 0,2699	-	€ -	€ -	€ -	€ -	€ 0,69511	€ 0,27633	-	€ -	€ -	€ -	€ -	€ -	0,00%	€ 0,00
6	Esposizioni, autosaloni	€ 0,6176	€ 0,2284	494,25	€ 418,14	€ 20,91	€ 41,81	€ 480,86	€ 0,58608	€ 0,23382	494,25	€ 405,23	€ 20,26	€ 40,52	€ 466,02	€ 14,84	3,18%	€ 0,03
7	Alberghi con ristorante	€ 2,0395	€ 0,7559	825,00	€ 2.306,25	€ 115,31	€ 230,62	€ 2.652,18	€ 1,93542	€ 0,77387	825,00	€ 2.235,16	€ 111,76	€ 223,52	€ 2.570,43	€ 81,75	3,18%	€ 0,10
8	Alberghi senza ristorante	€ 1,4650	€ 0,5398	-	€ -	€ -	€ -	€ -	€ 1,39023	€ 0,55267	-	€ -	€ -	€ -	€ -	€ -	0,00%	€ 0,00
9	Case di cura e riposo	€ 1,6230	€ 0,5976	3.496,50	€ 7.764,35	€ 388,22	€ 776,43	€ 8.929,00	€ 1,54016	€ 0,61179	3.496,50	€ 7.524,27	€ 376,21	€ 752,43	€ 8.652,91	€ 276,09	3,19%	€ 0,08
10	Ospedali	€ 1,6948	€ 0,6281	-	€ -	€ -	€ -	€ -	€ 1,60830	€ 0,64301	-	€ -	€ -	€ -	€ -	€ -	0,00%	€ 0,00
11	Uffici, agenzie, studi professionali	€ 2,1832	€ 0,6884	108,04	€ 310,26	€ 15,51	€ 31,03	€ 356,79	€ 2,07171	€ 0,70479	108,04	€ 299,98	€ 15,00	€ 30,00	€ 344,98	€ 11,82	3,43%	€ 0,11
12	Banche ed istituti di credito	€ 0,8761	€ 0,3264	244,00	€ 293,41	€ 14,67	€ 29,34	€ 337,42	€ 0,83141	€ 0,33413	244,00	€ 284,39	€ 14,22	€ 28,44	€ 327,05	€ 10,38	3,17%	€ 0,04
13	Negozi abbigl, calzature, libreria, cartoleria, ferramenta e altri beni durevoli	€ 1,7236	€ 0,6391	403,13	€ 952,45	€ 47,62	€ 95,25	€ 1.095,32	€ 1,63556	€ 0,65430	403,13	€ 923,10	€ 46,16	€ 92,31	€ 1.061,57	€ 33,75	3,18%	€ 0,08
14	Edicola, farmacia, tabaccaio, plurilicenze	€ 2,0970	€ 0,7741	124,50	€ 357,45	€ 17,87	€ 35,74	€ 411,07	€ 1,98994	€ 0,79247	124,50	€ 346,41	€ 17,32	€ 34,64	€ 398,37	€ 12,69	3,19%	€ 0,10
15	Negozi particolari: filatelia, tende e tessuti, tappeti, cappelli e ombrelli, antiquar.	€ 1,0341	€ 0,3809	94,75	€ 134,07	€ 6,70	€ 13,41	€ 154,18	€ 0,98134	€ 0,38992	94,75	€ 129,93	€ 6,50	€ 12,99	€ 149,42	€ 4,77	3,19%	€ 0,05
16	Banchi di mercato beni durevoli	€ 2,5566	€ 0,9460	-	€ -	€ -	€ -	€ -	€ 2,42609	€ 0,96850	-	€ -	€ -	€ -	€ -	€ -	0,00%	€ 0,00
17	Attività artigianali tipo botteghe: parrucchiere, barbieri, estetista	€ 1,8528	€ 0,6839	77,76	€ 197,26	€ 9,86	€ 19,73	€ 226,85	€ 1,75823	€ 0,70014	77,76	€ 191,17	€ 9,56	€ 19,12	€ 219,85	€ 7,01	3,19%	€ 0,09
18	Attività artigianali tipo botteghe (falegn, idraulico, fabbro, elettr, parrucchiere)	€ 1,3358	€ 0,4685	534,39	€ 964,16	€ 48,21	€ 96,42	€ 1.108,78	€ 1,26756	€ 0,47960	534,39	€ 933,66	€ 46,68	€ 93,37	€ 1.073,71	€ 35,07	3,27%	€ 0,07
19	Carrozzeria, autofficina, elettrauto	€ 1,7954	€ 0,6651	375,00	€ 922,67	€ 46,13	€ 92,27	€ 1.061,07	€ 1,70371	€ 0,68087	375,00	€ 894,22	€ 44,71	€ 89,42	€ 1.028,35	€ 32,71	3,18%	€ 0,09
20	Attività industriali con capannoni di produzione	€ 0,9336	€ 0,3264	10.227,47	€ 12.886,24	€ 644,31	€ 1.288,62	€ 14.819,18	€ 0,88593	€ 0,33413	10.227,47	€ 12.478,08	€ 623,90	€ 1.247,81	€ 14.349,80	€ 469,38	3,27%	€ 0,05
21	Attività artigianali di produzione beni specifici	€ 1,1778	€ 0,4029	769,63	€ 1.216,56	€ 60,83	€ 121,66	€ 1.399,04	€ 1,11764	€ 0,41251	769,63	€ 1.177,65	€ 58,88	€ 117,77	€ 1.354,30	€ 44,75	3,30%	€ 0,06
22	Ristoranti, trattorie, osterie, pizzerie, pub	€ 10,9159	€ 3,8944	259,69	€ 3.846,04	€ 192,30	€ 384,60	€ 4.422,94	€ 10,35856	€ 3,98692	259,69	€ 3.725,34	€ 186,27	€ 372,53	€ 4.284,14	€ 138,80	3,24%	€ 0,53
23	Mense, birrerie, amburgherie	€ 8,9625	€ 3,3202	-	€ -	€ -	€ -	€ -	€ 8,50493	€ 3,39905	-	€ -	€ -	€ -	€ -	€ -	0,00%	€ 0,00
24	Bar, caffè, pasticceria	€ 7,3682	€ 2,7252	153,46	€ 1.548,94	€ 77,45	€ 154,89	€ 1.781,29	€ 6,99203	€ 2,78992	153,46	€ 1.501,15	€ 75,06	€ 150,12	€ 1.726,33	€ 54,96	3,18%	€ 0,36
25	Supermercato, pane e pasta, macelleria, salumi e formaggi, generi alimentari	€ 3,4328	€ 1,2724	312,00	€ 1.468,00	€ 73,40	€ 146,80	€ 1.688,21	€ 3,25750	€ 1,30263	312,00	€ 1.422,76	€ 71,14	€ 142,28	€ 1.636,17	€ 52,03	3,18%	€ 0,17
26	Plurilicenze alimentari e/o miste	€ 2,9875	€ 1,1030	235,80	€ 964,55	€ 48,23	€ 96,45	€ 1.109,23	€ 2,83498	€ 1,12925	235,80	€ 934,76	€ 46,74	€ 93,48	€ 1.074,98	€ 34,25	3,19%	€ 0,15
27	Ortofrutta, pescherie, fiori e piante, pizza al taglio	€ 13,2570	€ 4,9092	22,50	€ 408,74	€ 20,44	€ 40,87	€ 470,05	€ 12,58020	€ 5,02583	22,50	€ 396,14	€ 19,81	€ 39,61	€ 455,56	€ 14,49	3,18%	€ 0,64
28	Ipermercati di generi misti	€ 3,0880	€ 1,1439	-	€ -	€ -	€ -	€ -	€ 2,93038	€ 1,17110	-	€ -	€ -	€ -	€ -	€ -	0,00%	€ 0,00
29	Banchi di mercato genere alimentari	€ 9,9392	€ 3,6842	-	€ -	€ -	€ -	€ -	€ 9,43175	€ 3,77170	-	€ -	€ -	€ -	€ -	€ -	0,00%	€ 0,00
30	Discoteche, night club	€ 2,7433	€ 1,0174	-	€ -	€ -	€ -	€ -	€ 2,60327	€ 1,04157	-	€ -	€ -	€ -	€ -	€ -	0,00%	€ 0,00
<b>VARIAZIONE MEDIA</b>															<b>€ 66,88</b>	<b>3,21%</b>	<b>€ 0,10</b>	

4	<b>SIMULAZIONE VARIAZIONE SU MEDIA SUP. A RUOLO</b>	Q.F. quota fissa		Q.V. quota variabile	
		Utenze Domestiche	Utenze non Domestiche	Utenze Domestiche	Utenze non Domestiche
	<b>-20%</b>		<b>57,00%</b>	<b>43,00%</b>	<b>55,00%</b>

cat	utenze non domestiche	PROPOSTA						IN VIGORE						DIFFERENZE				
		Quota Fissa	Quota Variabile	Sup. media a ruolo	Imposta	C.P. 5%	Iva	Tot. Com. RSU	Quota Fissa	Quota Variabile	Sup. ruolo	Imposta	C.P. 5%	Iva	Tot. Com. RSU	DIFF. In €	Variazione %	Variazione A MQ
1	Musei, biblioteche, scuole, associazioni, luoghi di culto	€ 0,7756	€ 0,2848	164,16	€ 174,08	€ 8,70	€ 17,41	€ 200,20	€ 0,73600	€ 0,29161	164,16	€ 168,69	€ 8,43	€ 16,87	€ 194,00	€ 6,20	3,19%	€ 0,04
2	Cinematografi e teatri	€ 0,5314	€ 0,1947	-	€ -	€ -	€ -	€ -	€ 0,50430	€ 0,19928	-	€ -	€ -	€ -	€ -	€ -	0,00%	€ 0,00
3	Autorimesse e magazzini senza alcuna vendita diretta	€ 0,7900	€ 0,2952	282,32	€ 306,37	€ 15,32	€ 30,64	€ 352,33	€ 0,74963	€ 0,30224	282,32	€ 296,97	€ 14,85	€ 29,70	€ 341,51	€ 10,82	3,17%	€ 0,04
4	Campeggi, distributori carburanti, impianti sportivi	€ 1,2639	€ 0,4561	372,00	€ 639,87	€ 31,99	€ 63,99	€ 735,85	€ 1,19941	€ 0,46698	372,00	€ 619,90	€ 30,99	€ 61,99	€ 712,88	€ 22,97	3,22%	€ 0,06
5	Stabilimenti balneari	€ 0,7325	€ 0,2699	-	€ -	€ -	€ -	€ -	€ 0,69511	€ 0,27633	-	€ -	€ -	€ -	€ -	€ -	0,00%	€ 0,00
6	Esposizioni, autosaloni	€ 0,6176	€ 0,2284	263,60	€ 223,01	€ 11,15	€ 22,30	€ 256,46	€ 0,58608	€ 0,23382	263,60	€ 216,13	€ 10,81	€ 21,61	€ 248,54	€ 7,91	3,18%	€ 0,03
7	Alberghi con ristorante	€ 2,0395	€ 0,7559	440,00	€ 1.230,00	€ 61,50	€ 123,00	€ 1.414,50	€ 1,93542	€ 0,77387	440,00	€ 1.192,09	€ 59,60	€ 119,21	€ 1.370,90	€ 43,60	3,18%	€ 0,10
8	Alberghi senza ristorante	€ 1,4650	€ 0,5398	-	€ -	€ -	€ -	€ -	€ 1,39023	€ 0,55267	-	€ -	€ -	€ -	€ -	€ -	0,00%	€ 0,00
9	Case di cura e riposo	€ 1,6230	€ 0,5976	1.864,80	€ 4.140,99	€ 207,05	€ 414,10	€ 4.762,13	€ 1,54016	€ 0,61179	1.864,80	€ 4.012,95	€ 200,65	€ 401,29	€ 4.614,89	€ 147,25	3,19%	€ 0,08
10	Ospedali	€ 1,6948	€ 0,6281	-	€ -	€ -	€ -	€ -	€ 1,60830	€ 0,64301	-	€ -	€ -	€ -	€ -	€ -	0,00%	€ 0,00
11	Uffici, agenzie, studi professionali	€ 2,1832	€ 0,6884	57,62	€ 165,47	€ 8,27	€ 16,55	€ 190,29	€ 2,07171	€ 0,70479	57,62	€ 159,99	€ 8,00	€ 16,00	€ 183,99	€ 6,30	3,43%	€ 0,11
12	Banche ed istituti di credito	€ 0,8761	€ 0,3264	130,13	€ 156,49	€ 7,82	€ 15,65	€ 179,96	€ 0,83141	€ 0,33413	130,13	€ 151,68	€ 7,58	€ 15,17	€ 174,43	€ 5,53	3,17%	€ 0,04
13	Negozi abbigl, calzature, libreria, cartoleria, ferramenta e altri beni durevoli	€ 1,7236	€ 0,6391	215,00	€ 507,97	€ 25,40	€ 50,80	€ 584,17	€ 1,63556	€ 0,65430	215,00	€ 492,32	€ 24,62	€ 49,23	€ 566,17	€ 18,00	3,18%	€ 0,08
14	Edicola, farmacia, tabaccaio, plurilicenze	€ 2,0970	€ 0,7741	66,40	€ 190,64	€ 9,53	€ 19,06	€ 219,23	€ 1,98994	€ 0,79247	66,40	€ 184,75	€ 9,24	€ 18,48	€ 212,46	€ 6,77	3,19%	€ 0,10
15	Negozi particolari: filatelia, tende e tessuti, tappeti, cappelli e ombrelli, antiquar.	€ 1,0341	€ 0,3809	50,53	€ 71,51	€ 3,58	€ 7,15	€ 82,23	€ 0,98134	€ 0,38992	50,53	€ 69,29	€ 3,46	€ 6,93	€ 79,69	€ 2,54	3,19%	€ 0,05
16	Banchi di mercato beni durevoli	€ 2,5566	€ 0,9460	-	€ -	€ -	€ -	€ -	€ 2,42609	€ 0,96850	-	€ -	€ -	€ -	€ -	€ -	0,00%	€ 0,00
17	Attività artigianali tipo botteghe: parrucchiere, barbiere, estetista	€ 1,8528	€ 0,6839	41,47	€ 105,21	€ 5,26	€ 10,52	€ 120,99	€ 1,75823	€ 0,70014	41,47	€ 101,96	€ 5,10	€ 10,20	€ 117,25	€ 3,74	3,19%	€ 0,09
18	Attività artigianali tipo botteghe (falegn, idraulico, fabbro, elettr, parrucchiere)	€ 1,3358	€ 0,4685	285,01	€ 514,22	€ 25,71	€ 51,42	€ 591,35	€ 1,26756	€ 0,47960	285,01	€ 497,95	€ 24,90	€ 49,80	€ 572,65	€ 18,70	3,27%	€ 0,07
19	Carrozzeria, autofficina, elettrauto	€ 1,7954	€ 0,6651	200,00	€ 492,09	€ 24,60	€ 49,21	€ 565,90	€ 1,70371	€ 0,68087	200,00	€ 476,92	€ 23,85	€ 47,69	€ 548,45	€ 17,45	3,18%	€ 0,09
20	Attività industriali con capannoni di produzione	€ 0,9336	€ 0,3264	5.454,65	€ 6.872,66	€ 343,63	€ 687,27	€ 7.903,56	€ 0,88593	€ 0,33413	5.454,65	€ 6.654,98	€ 332,75	€ 665,50	€ 7.653,23	€ 250,34	3,27%	€ 0,05
21	Attività artigianali di produzione beni specifici	€ 1,1778	€ 0,4029	410,47	€ 648,83	€ 32,44	€ 64,88	€ 746,16	€ 1,11764	€ 0,41251	410,47	€ 628,08	€ 31,40	€ 62,81	€ 722,29	€ 23,86	3,30%	€ 0,06
22	Ristoranti, trattorie, osterie, pizzerie, pub	€ 10,9159	€ 3,8944	138,50	€ 2.051,22	€ 102,56	€ 205,12	€ 2.358,90	€ 10,35856	€ 3,98692	138,50	€ 1.986,85	€ 99,34	€ 198,68	€ 2.284,88	€ 74,03	3,24%	€ 0,53
23	Mense, birrerie, amburgherie	€ 8,9625	€ 3,3202	-	€ -	€ -	€ -	€ -	€ 8,50493	€ 3,39905	-	€ -	€ -	€ -	€ -	€ -	0,00%	€ 0,00
24	Bar, caffè, pasticceria	€ 7,3682	€ 2,7252	81,85	€ 826,10	€ 41,31	€ 82,61	€ 950,02	€ 6,99203	€ 2,78992	81,85	€ 800,61	€ 40,03	€ 80,06	€ 920,71	€ 29,31	3,18%	€ 0,36
25	Supermercato, pane e pasta, macelleria, salumi e formaggi, generi alimentari	€ 3,4328	€ 1,2724	166,40	€ 782,94	€ 39,15	€ 78,29	€ 900,38	€ 3,25750	€ 1,30263	166,40	€ 758,80	€ 37,94	€ 75,88	€ 872,62	€ 27,75	3,18%	€ 0,17
26	Plurilicenze alimentari e/o miste	€ 2,9875	€ 1,1030	125,76	€ 514,43	€ 25,72	€ 51,44	€ 591,59	€ 2,83498	€ 1,12925	125,76	€ 498,54	€ 24,93	€ 49,85	€ 573,32	€ 18,27	3,19%	€ 0,15
27	Ortofrutta, pescherie, fiori e piante, pizza al taglio	€ 13,2570	€ 4,9092	12,00	€ 217,99	€ 10,90	€ 21,80	€ 250,69	€ 12,58020	€ 5,02583	12,00	€ 211,27	€ 10,56	€ 21,13	€ 242,96	€ 7,73	3,18%	€ 0,64
28	Ipermercati di generi misti	€ 3,0880	€ 1,1439	-	€ -	€ -	€ -	€ -	€ 2,93038	€ 1,17110	-	€ -	€ -	€ -	€ -	€ -	0,00%	€ 0,00
29	Banchi di mercato genere alimentari	€ 9,9392	€ 3,6842	-	€ -	€ -	€ -	€ -	€ 9,43175	€ 3,77170	-	€ -	€ -	€ -	€ -	€ -	0,00%	€ 0,00
30	Discoteche, night club	€ 2,7433	€ 1,0174	-	€ -	€ -	€ -	€ -	€ 2,60327	€ 1,04157	-	€ -	€ -	€ -	€ -	€ -	0,00%	€ 0,00
<b>VARIAZIONE MEDIA</b>															€ 35,67	3,21%	€ 0,10	



5	<b>SIMULAZIONE VARIAZIONE SU MEDIA SUP. A RUOLO</b>	<b>Q.F. quota fissa</b>		<b>Q.V. quota variabile</b>	
		Utenze Domestiche	Utenze non Domestiche	Utenze Domestiche	Utenze non Domestiche
	<b>-50%</b>	<b>57,00%</b>	<b>43,00%</b>	<b>55,00%</b>	<b>45,00%</b>

cat	utenze non domestiche	PROPOSTA							IN VIGORE							DIFFERENZE		
		Quota Fissa	Quota Variabile	Sup. media a ruolo	Imposta	C.P. 5%	Iva	Tot. Com. RSU	Quota Fissa	Quota Variabile	Sup. ruolo	Imposta	C.P. 5%	Iva	Tot. Com. RSU	DIFF. In €	Variazione %	Variazione A MQ
1	Musei, biblioteche, scuole, associazioni, luoghi di culto	€ 0,7756	€ 0,2848	102,60	€ 108,80	€ 5,44	€ 10,88	€ 125,12	€ 0,73600	€ 0,29161	102,60	€ 105,43	€ 5,27	€ 10,54	€ 121,25	€ 3,87	3,19%	€ 0,04
2	Cinematografi e teatri	€ 0,5314	€ 0,1947	-	€ -	€ -	€ -	€ -	€ 0,50430	€ 0,19928	-	€ -	€ -	€ -	€ -	€ -	0,00%	€ 0,00
3	Autorimesse e magazzini senza alcuna vendita diretta	€ 0,7900	€ 0,2952	176,45	€ 191,48	€ 9,57	€ 19,15	€ 220,20	€ 0,74963	€ 0,30224	176,45	€ 185,60	€ 9,28	€ 18,56	€ 213,44	€ 6,76	3,17%	€ 0,04
4	Campeggi, distributori carburanti, impianti sportivi	€ 1,2639	€ 0,4561	232,50	€ 399,92	€ 20,00	€ 39,99	€ 459,91	€ 1,19941	€ 0,46698	232,50	€ 387,44	€ 19,37	€ 38,74	€ 445,55	€ 14,36	3,22%	€ 0,06
5	Stabilimenti balneari	€ 0,7325	€ 0,2699	-	€ -	€ -	€ -	€ -	€ 0,69511	€ 0,27633	-	€ -	€ -	€ -	€ -	€ -	0,00%	€ 0,00
6	Esposizioni, autosaloni	€ 0,6176	€ 0,2284	164,75	€ 139,38	€ 6,97	€ 13,94	€ 160,29	€ 0,58608	€ 0,23382	164,75	€ 135,08	€ 6,75	€ 13,51	€ 155,34	€ 4,95	3,18%	€ 0,03
7	Alberghi con ristorante	€ 2,0395	€ 0,7559	275,00	€ 768,75	€ 38,44	€ 76,87	€ 884,06	€ 1,93542	€ 0,77387	275,00	€ 745,05	€ 37,25	€ 74,51	€ 856,81	€ 27,25	3,18%	€ 0,10
8	Alberghi senza ristorante	€ 1,4650	€ 0,5398	-	€ -	€ -	€ -	€ -	€ 1,39023	€ 0,55267	-	€ -	€ -	€ -	€ -	€ -	0,00%	€ 0,00
9	Case di cura e riposo	€ 1,6230	€ 0,5976	1.165,50	€ 2.588,12	€ 129,41	€ 258,81	€ 2.976,33	€ 1,54016	€ 0,61179	1.165,50	€ 2.508,09	€ 125,40	€ 250,81	€ 2.884,30	€ 92,03	3,19%	€ 0,08
10	Ospedali	€ 1,6948	€ 0,6281	-	€ -	€ -	€ -	€ -	€ 1,60830	€ 0,64301	-	€ -	€ -	€ -	€ -	€ -	0,00%	€ 0,00
11	Uffici, agenzie, studi professionali	€ 2,1832	€ 0,6884	36,01	€ 103,42	€ 5,17	€ 10,34	€ 118,93	€ 2,07171	€ 0,70479	36,01	€ 99,99	€ 5,00	€ 10,00	€ 114,99	€ 3,94	3,43%	€ 0,11
12	Banche ed istituti di credito	€ 0,8761	€ 0,3264	81,33	€ 97,80	€ 4,89	€ 9,78	€ 112,47	€ 0,83141	€ 0,33413	81,33	€ 94,80	€ 4,74	€ 9,48	€ 109,02	€ 3,46	3,17%	€ 0,04
13	Negozi abbigliamento, calzature, libreria, cartoleria, ferramenta e altri beni durevoli	€ 1,7236	€ 0,6391	134,38	€ 317,48	€ 15,87	€ 31,75	€ 365,11	€ 1,63556	€ 0,65430	134,38	€ 307,70	€ 15,39	€ 30,77	€ 353,86	€ 11,25	3,18%	€ 0,08
14	Edicola, farmacia, tabaccaio, plurilicenze	€ 2,0970	€ 0,7741	41,50	€ 119,15	€ 5,96	€ 11,91	€ 137,02	€ 1,98994	€ 0,79247	41,50	€ 115,47	€ 5,77	€ 11,55	€ 132,79	€ 4,23	3,19%	€ 0,10
15	Negozi particolari: filatelia, tende e tessuti, tappeti, cappelli e ombrelli, antiquar.	€ 1,0341	€ 0,3809	31,58	€ 44,69	€ 2,23	€ 4,47	€ 51,39	€ 0,98134	€ 0,38992	31,58	€ 43,31	€ 2,17	€ 4,33	€ 49,81	€ 1,59	3,19%	€ 0,05
16	Banchi di mercato beni durevoli	€ 2,5566	€ 0,9460	-	€ -	€ -	€ -	€ -	€ 2,42609	€ 0,96850	-	€ -	€ -	€ -	€ -	€ -	0,00%	€ 0,00
17	Attività artigianali tipo botteghe: parrucchiere, barbiere, estetista	€ 1,8528	€ 0,6839	25,92	€ 65,75	€ 3,29	€ 6,58	€ 75,62	€ 1,75823	€ 0,70014	25,92	€ 63,72	€ 3,19	€ 6,37	€ 73,28	€ 2,34	3,19%	€ 0,09
18	Attività artigianali tipo botteghe ( falegn, idraulico, fabbro, elettr, parrucchiere)	€ 1,3358	€ 0,4685	178,13	€ 321,39	€ 16,07	€ 32,14	€ 369,59	€ 1,26756	€ 0,47960	178,13	€ 311,22	€ 15,56	€ 31,12	€ 357,90	€ 11,69	3,27%	€ 0,07
19	Carrozzeria, autofficina, elettrauto	€ 1,7954	€ 0,6651	125,00	€ 307,56	€ 15,38	€ 30,76	€ 353,69	€ 1,70371	€ 0,68087	125,00	€ 298,07	€ 14,90	€ 29,81	€ 342,78	€ 10,90	3,18%	€ 0,09
20	Attività industriali con capannoni di produzione	€ 0,9336	€ 0,3264	3.409,16	€ 4.295,41	€ 214,77	€ 429,54	€ 4.939,73	€ 0,88593	€ 0,33413	3.409,16	€ 4.159,36	€ 207,97	€ 415,94	€ 4.783,27	€ 156,46	3,27%	€ 0,05
21	Attività artigianali di produzione beni specifici	€ 1,1778	€ 0,4029	256,54	€ 405,52	€ 20,28	€ 40,55	€ 466,35	€ 1,11764	€ 0,41251	256,54	€ 392,55	€ 19,63	€ 39,26	€ 451,43	€ 14,92	3,30%	€ 0,06
22	Ristoranti, trattorie, osterie, pizzerie, pub	€ 10,9159	€ 3,8944	86,56	€ 1.282,01	€ 64,10	€ 128,20	€ 1.474,31	€ 10,35856	€ 3,98692	86,56	€ 1.241,78	€ 62,09	€ 124,18	€ 1.428,05	€ 46,27	3,24%	€ 0,53
23	Mense, birrerie, burgerherie	€ 8,9625	€ 3,3202	-	€ -	€ -	€ -	€ -	€ 8,50493	€ 3,39905	-	€ -	€ -	€ -	€ -	€ -	0,00%	€ 0,00
24	Bar, caffè, pasticceria	€ 7,3682	€ 2,7252	51,15	€ 516,31	€ 25,82	€ 51,63	€ 593,76	€ 6,99203	€ 2,78992	51,15	€ 500,38	€ 25,02	€ 50,04	€ 575,44	€ 18,32	3,18%	€ 0,36
25	Supermercato, pane e pasta, macelleria, salumi e formaggi, generi alimentari	€ 3,4328	€ 1,2724	104,00	€ 489,33	€ 24,47	€ 48,93	€ 562,74	€ 3,25750	€ 1,30263	104,00	€ 474,25	€ 23,71	€ 47,43	€ 545,39	€ 17,34	3,18%	€ 0,17
26	Plurilicenze alimentari e/o miste	€ 2,9875	€ 1,1030	78,60	€ 321,52	€ 16,08	€ 32,15	€ 369,74	€ 2,83498	€ 1,12925	78,60	€ 311,59	€ 15,58	€ 31,16	€ 358,33	€ 11,42	3,19%	€ 0,15
27	Ortofrutta, pescherie, fiori e piante, pizza al taglio	€ 13,2570	€ 4,9092	7,50	€ 136,25	€ 6,81	€ 13,62	€ 156,68	€ 12,58020	€ 5,02583	7,50	€ 132,05	€ 6,60	€ 13,20	€ 151,85	€ 4,83	3,18%	€ 0,64
28	Ipermercati di generi misti	€ 3,0880	€ 1,1439	-	€ -	€ -	€ -	€ -	€ 2,93038	€ 1,17110	-	€ -	€ -	€ -	€ -	€ -	0,00%	€ 0,00
29	Banchi di mercato genere alimentari	€ 9,9392	€ 3,6842	-	€ -	€ -	€ -	€ -	€ 9,43175	€ 3,77170	-	€ -	€ -	€ -	€ -	€ -	0,00%	€ 0,00
30	Discoteche, night club	€ 2,7433	€ 1,0174	-	€ -	€ -	€ -	€ -	€ 2,60327	€ 1,04157	-	€ -	€ -	€ -	€ -	€ -	0,00%	€ 0,00
<b>VARIAZIONE MEDIA</b>															<b>€ 22,29</b>	<b>3,21%</b>	<b>€ 0,10</b>	

# Variazione Finanziaria UND

(Componente Rifiuti e Raccolta)

su simulazione 1 Sup. media a Ruolo

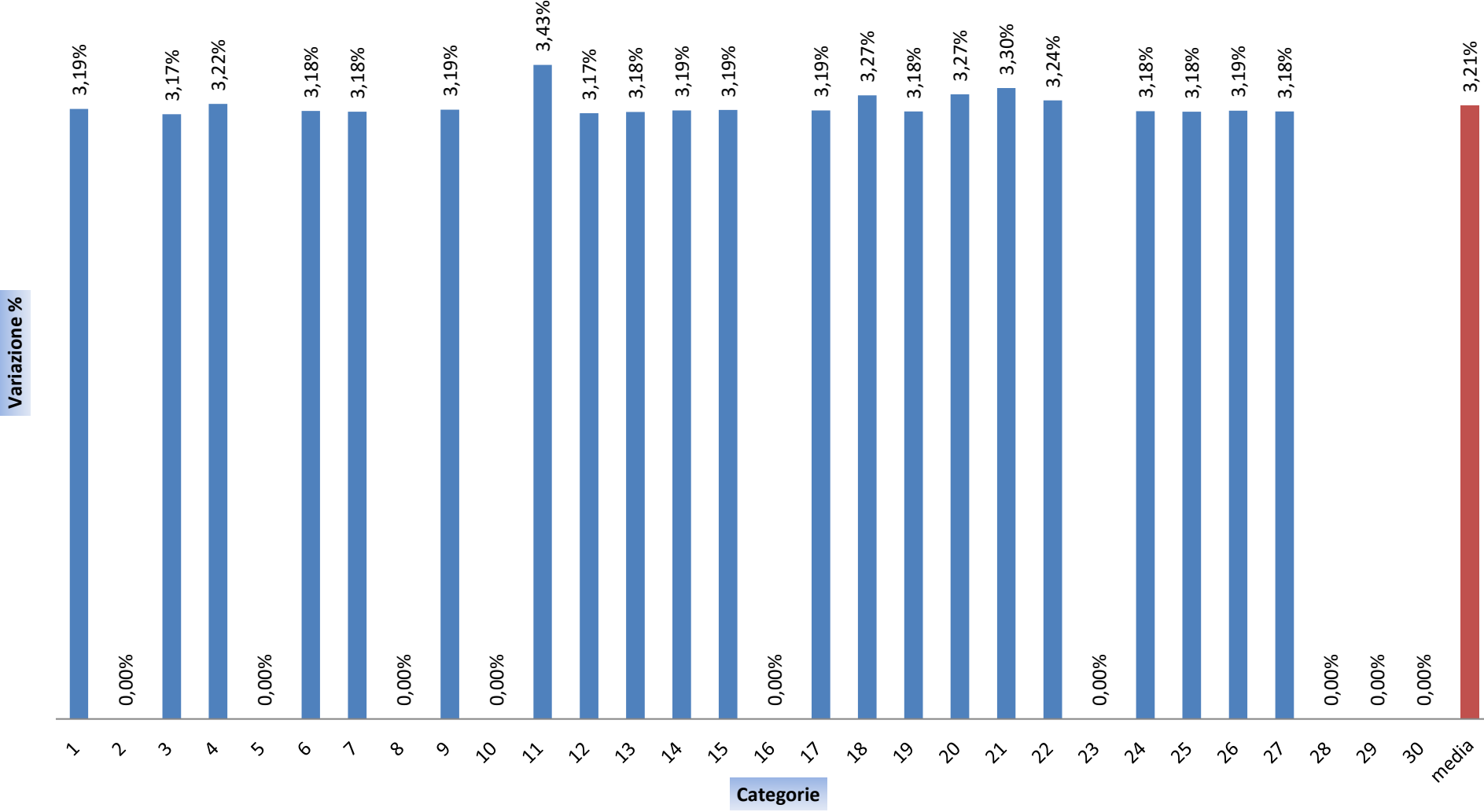

**Comune di GAZZO VERONESE****Anno 2017****Profilo di Calcolo: GAZZO2017 - TARI-C art. 668 L. 147/2013 Delibera C.C. 7/2016**

<b>Descrizione Indice</b>	<b>Valore</b>	<b>Unita di Misura</b>
Totale costi fissi	486.244,54	€
Totale costi variabili	163.559,15	€
Gettito nominale utenze domestiche	367.116,91	€
Gettito nominale attività produttive	282.686,69	€
Gettito nominale totale	649.803,60	€
Costo totale di gestione del servizio	649.803,69	€
Copertura nominale per l'anno di riferimento	100,00	%
Quantità rifiuti utenze domestiche	1.187.070	Kg/anno
Quantità rifiuti attività produttive	971.239	Kg/anno
Quantità totale rifiuti raccolti	2.158.309	Kg/anno
Rapporto tra superficie delle utenze domestiche e superficie totale	62,72	%
Rapporto tra superficie delle attività e superficie totale	37,28	%
Totale della superficie iscritta	472.335	mq
Produzione media rifiuti utenze domestiche	4,01	Kg/mq*anno
Produzione media rifiuti utenze attività produttive	5,52	Kg/mq*anno
Produzione media dei rifiuti	4,57	Kg/mq*anno
Produzione media rifiuti per utenze domestiche	535,68	Kg/Ut*anno
Produzione media rifiuti utenze per attività produttive	3.838,89	Kg/Ut*anno
Costo gestione medio per Kg di rifiuto domestico	0,309263	€/Kg
Costo gestione medio per Kg di rifiuto attività produttive	0,291058	€/Kg
Costo gestione medio per Kg di rifiuto	0,301071	€/Kg
Costo variabile unitario domestico (CU dom)	0,075781	€
Costo variabile unitario attività produttive (CU ap)	0,075781	€
Costo di gestione medio per mq	1,375726	€/mq
Costi fissi per mq	1,029449	€/mq
Costi variabili per mq	0,346278	€/mq
Costi domestici per mq domestici	1,239226	€/mq
Costi fissi domestici per mq domestici	0,935569	€/mq
Costi variabili domestici per mq domestici	0,303657	€/mq
Costi attività produttive per mq attività produttive	1,605372	€/mq
Costi fissi attività produttive per mq attività produttive	1,187390	€/mq
Costi variabili attività produttive per mq attività produttive	0,417982	€/mq
<b>—— Servizi Indivisibili ——</b>		
Costo Servizi Indivisibili	0	€/mq
Totale della superficie iscritta utenze domestiche	296.246,98	mq
Gettito servizi indivisibili utenze domestiche	0,00	€
Totale della superficie iscritta utenze non domestiche	176.088,00	mq
Gettito servizi indivisibili utenze non domestiche	0,00	€
Gettito servizi indivisibili	0,00	€

**TARIFFA IGIENE AMBIENTALE PER L'ANNO 2017**

**PROFILO DI CALCOLO: GAZZO2017 - TARI-C art. 668 L. 147/2013 Delibera C.C. 7/2016**

UTENZE DOMESTICHE						CALCOLO TARIFFA PARTE FISSA					CALCOLO TARIFFA PARTE VARIABILE				GETITO	
Cat.	Famiglie	Num. Imm.	Sup. Totale	% Imm.	Sup. Media	Ka		Q.U. PF	Gettito Quota Fissa	Quota Fissa	Kb		Q.U. PV	Gettito Quota Var.	Quota Var.	Getito QF + QV
		n	m <sup>2</sup>	%	m <sup>2</sup>			Quf	Euro	Euro/m <sup>2</sup>			Quv	Euro	Euro/Ute	Euro
		NI	S			S*Ka		Quf*S*Ka	Quf*Ka		NI*Kb		Quv*Kb*NI	Quv*kb		
1	Famiglie di 1 componente	621	74333	28,0	119,7	0,80	59.466	0,95	56.430,94	<b>0,759164</b>	0,60	373	22,90	8.530,97	<b>13,737470</b>	64.961,91
2	Famiglie di 2 componenti	648	84688	29,2	130,7	0,94	79.607	0,95	75.543,22	<b>0,892018</b>	1,50	972	22,90	22.254,70	<b>34,343675</b>	97.797,92
3	Famiglie di 3 componenti	479	67577	21,6	141,1	1,05	70.956	0,95	67.333,91	<b>0,996403</b>	2,20	1054	22,90	24.127,58	<b>50,370723</b>	91.461,48
4	Famiglie di 4 componenti	307	46663	13,9	152,0	1,14	53.196	0,95	50.480,45	<b>1,081809</b>	3,00	921	22,90	21.087,02	<b>68,687349</b>	71.567,47
5	Famiglie di 5 componenti	101	14837	4,6	146,9	1,23	18.250	0,95	17.317,97	<b>1,167215</b>	3,60	364	22,90	8.324,91	<b>82,424819</b>	25.642,88
6	Famiglie di => 6 componenti	60	8149	2,7	135,8	1,30	10.594	0,95	10.052,95	<b>1,233642</b>	4,10	246	22,90	5.632,36	<b>93,872710</b>	15.685,31
	<b>TOTALI</b>	<b>2.216</b>	<b>296.247</b>	<b>100,0</b>	<b>137,7</b>		<b>292.068</b>		<b>277.159,43</b>			<b>3.929</b>		<b>89.957,53</b>		<b>367.116,97</b>
UTENZE NON DOMESTICHE						CALCOLO TARIFFA PARTE FISSA					CALCOLO TARIFFA PARTE VARIABILE				GETITO	
Cat.	Categoria Attività	Num. Imm.	Sup. Totale	% Imm.	Sup. Media	Kc		Q.U. PF	Gettito Quota Fissa	Quota Fissa	Kd	Kg/anno stimati	Q.U. PV	Gettito Quota Var.	Quota Var.	Getito QF + QV
		n	m <sup>2</sup>	%	m <sup>2</sup>			Quf	Euro	Euro/m <sup>2</sup>			Quv	Euro	Euro/m <sup>2</sup>	Euro
		NI	S			S*Kc		Quf*S*Kc	Quf*Kc		S*Kd		Quv*S*Kd	Quv*Kd		
1	Musei, biblioteche, scuole, associazioni, luoghi di culto (00000022)	5	1026	2,0	205,2	0,54	554	1,44	795,77	<b>0,775600</b>	4,39	4504	0,06	292,25	<b>0,284845</b>	1.088,02
2	Cinematografi e teatri (00000016)	0	0	0,0		0,37	0	1,44	0,00	<b>0,531430</b>	3,00	0	0,06	0,00	<b>0,194655</b>	0,00
3	Autorimesse e magazzini senza alcuna vendita diretta (00000007)	30	10587	11,9	352,9	0,55	5.823	1,44	8.363,34	<b>0,789963</b>	4,55	48171	0,06	3.125,56	<b>0,295226</b>	11.488,90
4	Campeggi, distributori carburanti, impianti sportivi (00000013)	2	930	0,8	465,0	0,88	818	1,44	1.175,47	<b>1,263941</b>	7,03	6538	0,06	424,21	<b>0,456141</b>	1.599,68
5	Stabilimenti balneari (00000031)	0	0	0,0		0,51	0	1,44	0,00	<b>0,732511</b>	4,16	0	0,06	0,00	<b>0,269921</b>	0,00
6	Esposizioni, autosaloni (00000019)	2	659	0,8	329,5	0,43	283	1,44	407,00	<b>0,617608</b>	3,52	2320	0,06	150,51	<b>0,228395</b>	557,52
7	Alberghi con ristorante (00000001)	1	550	0,4	550,0	1,42	781	1,44	1.121,75	<b>2,039542</b>	11,65	6408	0,06	415,75	<b>0,755909</b>	1.537,50
8	Alberghi senza ristorante (00000002)	0	0	0,0		1,02	0	1,44	0,00	<b>1,465023</b>	8,32	0	0,06	0,00	<b>0,539842</b>	0,00
9	Case di cura e riposo (00000015)	1	2331	0,4	2331,0	1,13	2.634	1,44	3.783,25	<b>1,623016</b>	9,21	21469	0,06	1.392,98	<b>0,597590</b>	5.176,23
10	Ospedali (00000027)	0	0	0,0		1,18	0	1,44	0,00	<b>1,694830</b>	9,68	0	0,06	0,00	<b>0,628086</b>	0,00
11	Uffici, agenzie, studi professionali (00000033)	35	2521	13,8	72,0	1,52	3.832	1,44	5.503,77	<b>2,183171</b>	10,61	26748	0,06	1.735,53	<b>0,688429</b>	7.239,30
12	Banche ed istituti di credito (00000008)	3	488	1,2	162,7	0,61	298	1,44	427,56	<b>0,876141</b>	5,03	2455	0,06	159,27	<b>0,326371</b>	586,83
13	Negozi abbigl, calzature, libreria, cartoleria, ferramenta e altri beni durevoli (00000023)	4	1075	1,6	268,8	1,20	1.290	1,44	1.852,82	<b>1,723556</b>	9,85	10589	0,06	687,05	<b>0,639116</b>	2.539,87
14	Edicola, farmacia, tabaccaio, plurilicenze (00000018)	5	415	2,0	83,0	1,46	606	1,44	870,25	<b>2,096994</b>	11,93	4951	0,06	321,24	<b>0,774077</b>	1.191,49

**TARIFFA IGIENE AMBIENTALE PER L'ANNO 2017**

**PROFILO DI CALCOLO: GAZZO2017 - TARI-C art. 668 L. 147/2013 Delibera C.C. 7/2016**

UTENZE NON DOMESTICHE						CALCOLO TARIFFA PARTE FISSA					CALCOLO TARIFFA PARTE VARIABILE					GETITO
Cat.	Categoria Attività	Num. Imm.	Sup. Totale	% Imm.	Sup. Media	Kc		Q.U. PF	Gettito Quota Fissa	Quota Fissa	Kd	Kg/anno stimati	Q.U. PV	Gettito Quota Var.	Quota Var.	Getito QF + QV
		n	m <sup>2</sup>	%	m <sup>2</sup>			Quf	Euro	Euro/m <sup>2</sup>			Quv	Euro	Euro/m <sup>2</sup>	Euro
		NI	S				S*Kc		Quf*S*Kc	Quf*Kc		S*Kd		Quv*S*Kd	Quv*Kd	
15	Negozi particolari: filatelia, tende e tessuti, tappeti, cappelli e ombrelli, antiquar. (00000024)	6	379	2,4	63,2	0,72	273	1,44	391,94	<b>1,034134</b>	5,87	2225	0,06	144,35	<b>0,380874</b>	536,29
16	Banchi di mercato beni durevoli (00000009)	0	0	0,0		1,78	0	1,44	0,00	<b>2,556609</b>	14,58	0	0,06	0,00	<b>0,946022</b>	0,00
17	Attività artigianali tipo botteghe: parrucchiere, barbiere, estetista (00000005)	19	985	7,5	51,8	1,29	1.271	1,44	1.825,03	<b>1,852823</b>	10,54	10382	0,06	673,63	<b>0,683887</b>	2.498,66
18	Attività artigianali tipo botteghe ( falegn, idraulico, fabbro, elettr, parrucchiere) (00000004)	27	9619	10,7	356,3	0,93	8.946	1,44	12.848,64	<b>1,335756</b>	7,22	69449	0,06	4.506,20	<b>0,468469</b>	17.354,84
19	Carrozzeria, autofficina, elettrauto (00000014)	11	2750	4,3	250,0	1,25	3.438	1,44	4.937,27	<b>1,795371</b>	10,25	28188	0,06	1.828,94	<b>0,665070</b>	6.766,21
20	Attività industriali con capannoni di produzione (00000006)	16	109093	6,3	6818,3	0,65	70.910	1,44	101.848,46	<b>0,933593</b>	5,03	548738	0,06	35.604,79	<b>0,326371</b>	137.453,25
21	Attività artigianali di produzione beni specifici (00000003)	56	28733	22,1	513,1	0,82	23.561	1,44	33.840,69	<b>1,177764</b>	6,21	178432	0,06	11.577,53	<b>0,402935</b>	45.418,22
22	Ristoranti, trattorie, osterie, pizzerie, pub (00000030)	8	1385	3,2	173,1	7,60	10.526	1,44	15.118,46	<b>10,915857</b>	60,02	83128	0,06	5.393,73	<b>3,894392</b>	20.512,19
23	Mense, birrerie, amburgherie (00000021)	0	0	0,0		6,24	0	1,44	0,00	<b>8,962493</b>	51,17	0	0,06	0,00	<b>3,320161</b>	0,00
24	Bar, caffè, pasticceria (00000011)	13	1330	5,1	102,3	5,13	6.823	1,44	9.799,71	<b>7,368204</b>	42,00	55860	0,06	3.624,47	<b>2,725166</b>	13.424,18
25	Supermercato, pane e pasta, macelleria, salumi e formaggi, generi alimentari (00000032)	2	416	0,8	208,0	2,39	994	1,44	1.428,02	<b>3,432750</b>	19,61	8158	0,06	529,32	<b>1,272393</b>	1.957,34
26	Plurilicenze alimentari e/o miste (00000028)	5	786	2,0	157,2	2,08	1.635	1,44	2.348,17	<b>2,987498</b>	17,00	13362	0,06	866,99	<b>1,103044</b>	3.215,17
27	Ortofrutta, pescherie, fiori e piante, pizza al taglio (00000026)	2	30	0,8	15,0	9,23	277	1,44	397,71	<b>13,257021</b>	75,66	2270	0,06	147,28	<b>4,909192</b>	544,99
28	Ipermercati di generi misti (00000020)	0	0	0,0		2,15	0	1,44	0,00	<b>3,088039</b>	17,63	0	0,06	0,00	<b>1,143921</b>	0,00
29	Banchi di mercato genere alimentari (00000010)	0	0	0,0		6,92	0	1,44	0,00	<b>9,939175</b>	56,78	0	0,06	0,00	<b>3,684165</b>	0,00

**TARIFFA IGIENE AMBIENTALE PER L'ANNO 2017**

**PROFILO DI CALCOLO: GAZZO2017 - TARI-C art. 668 L. 147/2013 Delibera C.C. 7/2016**

UTENZE NON DOMESTICHE					CALCOLO TARIFFA PARTE FISSA					CALCOLO TARIFFA PARTE VARIABILE					GETITO	
Cat.	Categoria Attività	Num. Imm.	Sup. Totale	% Imm.	Sup. Media	Kc		Q.U. PF	Gettito Quota Fissa	Quota Fissa	Kd	Kg/anno stimati	Q.U. PV	Gettito Quota Var.	Quota Var.	Getito QF + QV
		n	m <sup>2</sup>	%	m <sup>2</sup>			Quf	Euro	Euro/m <sup>2</sup>			Quv	Euro	Euro/m <sup>2</sup>	Euro
		NI	S				S*Kc		Quf*S*Kc	Quf*Kc		S*Kd		Quv*S*Kd	Quv*Kd	
30	Discoteche, night club (00000017)	0	0	0,0		1,91	0	1,44	0,00	<b>2,743327</b>	15,68	0	0,06	0,00	<b>1,017395</b>	0,00
	<b>TOTALI</b>	<b>253</b>	<b>176.088</b>	<b>100,0</b>	<b>644,2</b>		<b>145.572</b>		<b>209.085,09</b>			<b>.134.341</b>		<b>73.601,59</b>		<b>282.686,68</b>
	<b>TOTALI GENERALE SIM.</b>	<b>2.469</b>	<b>472.335</b>		<b>531,6</b>		<b>145.572</b>		<b>486.244,52</b>					<b>163.559,12</b>		<b>649.803,64</b>
	TOT.RID. UTENZE DOM.															-1.796,99
	TOT.RID. UTENZE NON DOM.															-1.167,12
	<b>TOTALE RIDUZIONI</b>															-2.964,11
	<b>TOTALE GETTITO</b>															<b>646.839,53</b>

TARIFFA IGIENE AMBIENTALE PER L'ANNO 2017			
PROFILO DI CALCOLO: GAZZO2017 - TARI-C art. 668 L. 147/2013 Delibera C.C. 7/2016			
UTENZE DOMESTICHE		QUOTE ANNUE	
Cat.	Famiglie	Tariffa Fissa	Tariffa Variabile
		Euro/m <sup>2</sup>	Euro/Utenza
1	Famiglie di 1 componente	0,759164	13,737470
2	Famiglie di 2 componenti	0,892018	34,343675
3	Famiglie di 3 componenti	0,996403	50,370723
4	Famiglie di 4 componenti	1,081809	68,687349
5	Famiglie di 5 componenti	1,167215	82,424819
6	Famiglie di => 6 componenti	1,233642	93,872710
UTENZE NON DOMESTICHE		QUOTE ANNUE	
Cat.	Categoria Attività	Tariffa Fissa	Tariffa Variabile
		Euro/m <sup>2</sup>	Euro/m <sup>2</sup>
1	Musei, biblioteche, scuole, associazioni, luoghi di culto (00000022)	0,775600	0,284845
2	Cinematografi e teatri (00000016)	0,531430	0,194655
3	Autorimesse e magazzini senza alcuna vendita diretta (00000007)	0,789963	0,295226
4	Campeggi, distributori carburanti, impianti sportivi (00000013)	1,263941	0,456141
5	Stabilimenti balneari (00000031)	0,732511	0,269921
6	Esposizioni, autosaloni (00000019)	0,617608	0,228395
7	Alberghi con ristorante (00000001)	2,039542	0,755909
8	Alberghi senza ristorante (00000002)	1,465023	0,539842
9	Case di cura e riposo (00000015)	1,623016	0,597590
10	Ospedali (00000027)	1,694830	0,628086
11	Uffici, agenzie, studi professionali (00000033)	2,183171	0,688429
12	Banche ed istituti di credito (00000008)	0,876141	0,326371
13	Negozi abbigl, calzature, libreria, cartoleria, ferramenta e altri beni durevoli (00000023)	1,723556	0,639116
14	Edicola, farmacia, tabaccaio, plurilicenze (00000018)	2,096994	0,774077
15	Negozi particolari: filatelia, tende e tessuti, tappeti, cappelli e ombrelli, antiquar. (00000024)	1,034134	0,380874
16	Banchi di mercato beni durevoli (00000009)	2,556609	0,946022
17	Attività artigianali tipo botteghe: parrucchiere, barbiere, estetista (00000005)	1,852823	0,683887
18	Attività artigianali tipo botteghe (falegn, idraulico, fabbro, elettr, parrucchiere) (00000004)	1,335756	0,468469
19	Carrozzeria, autofficina, elettrauto (00000014)	1,795371	0,665070
20	Attività industriali con capannoni di produzione (00000006)	0,933593	0,326371
21	Attività artigianali di produzione beni specifici (00000003)	1,177764	0,402935
22	Ristoranti, trattorie, osterie, pizzerie, pub (00000030)	10,915857	3,894392
23	Mense, birrerie, amburgherie (00000021)	8,962493	3,320161
24	Bar, caffè, pasticceria (00000011)	7,368204	2,725166
25	Supermercato, pane e pasta, macelleria, salumi e formaggi, generi alimentari (00000032)	3,432750	1,272393
26	Plurilicenze alimentari e/o miste (00000028)	2,987498	1,103044
27	Ortofrutta, pescherie, fiori e piante, pizza al taglio (00000026)	13,257021	4,909192
28	Ipermercati di generi misti (00000020)	3,088039	1,143921
29	Banchi di mercato genere alimentari (00000010)	9,939175	3,684165
30	Discoteche, night club (00000017)	2,743327	1,017395

Criteri di ricerca: