

## CITTÀ DI LODI

COPIA

### DELIBERA DI CONSIGLIO COMUNALE N. 40 del 29/04/2014

**OGGETTO: APPROVAZIONE CRITERI E TARIFFE TARI - ANNO 2014**

#### ESTRATTO DI DELIBERAZIONE DEL CONSIGLIO COMUNALE

L'anno **duemilaquattordici** addì **ventinove** del mese di **aprile** alle ore **19:45** in Lodi nella civica Residenza, previa convocazione nei modi e termini stabiliti dalle vigenti disposizioni in materia, si è riunito in prima convocazione il Consiglio Comunale, sotto la presidenza del Presidente del Consiglio Comunale **COLIZZI GIANPAOLO**, con la partecipazione del Segretario Generale Reggente: **TERRIZZI LUIGI**

Fatto l'appello nominale risultano presenti i consiglieri:

|                    |   |                    |   |
|--------------------|---|--------------------|---|
| UGGETTI SIMONE     | P | BONESCHI MATTEO    | P |
| TAGLIAFERRI LAURA  | P | CASANOVA SARA      | P |
| MONDANI GIANMARIA  | A | MAGGI LORENZO      | A |
| MAGRINI SUSANNA    | P | GHIZZONI GIOVANNI  | P |
| ACERNOZZI ERNESTO  | P | ZANIBONI MAURIZIO  | A |
| FERRARI AURELIO    | P | BURINATO ADELE     | A |
| BOSONI DAVID       | A | TADI SERGIO        | P |
| ARIANO GUIDO       | A | MILANESI FRANCESCO | P |
| BASTICI ALBINO     | P | COLIZZI GIANPAOLO  | P |
| CACCAMO DEMETRIO   | P | RESTUCCIA ANTONIO  | P |
| SINIBALDI SILVIA   | A | NARDONE ANTONELLO  | P |
| COZZI LILIANA      | P | VITELLI STEFANO    | A |
| DACCO' GIORGIO     | P | SFONDRINI MICHELA  | P |
| CASSANI STEFANO    | P | SARI ALICE         | A |
| MUSITELLI LORENZO  | P | ROSSI PAOLO        | P |
| COMINETTI GIULIANA | A | DEGANO LUCA        | A |
| SEGALINI ALBERTO   | P |                    |   |

Risultano essere presenti alla seduta gli assessori:

BONALDI DOMENICO , BRESSANI ERIKA, BRUNETTI ENRICO , CESANI SILVANA , FERRARI ANDREA , PIACENTINI SIMONE , POZZOLI SIMONETTA, PREMOLI TOMMASO

Constatato che il numero dei presenti è legale, per la validità dell'adunanza in prima convocazione, ai sensi dell'art. 27 dello Statuto, il Presidente dichiara aperta la seduta.

Vengono assunti all'ufficio di scrutatori assistenti alle votazioni i consiglieri:

COZZI LILIANA , ROSSI PAOLO, ACERNOZZI ERNESTO

N. 40/

OGGETTO: Approvazione criteri e tariffe TARI - ANNO 2014

## IL CONSIGLIO COMUNALE

Premesso che:

- con deliberazione del Consiglio Comunale n. 38 del 29/04/2014 è stato approvato la prima parte del Regolamento IUC che disciplina la TARI, la tassa sui rifiuti nel quale sono state, altresì, definite le esenzioni, riduzioni/agevolazioni del tributo in esecuzione di quanto disposto dalla Legge n. 147/2013;
- il Decreto Legge n. 16 del 6/3/2014 ha integrato e modificato alcune disposizioni della citata Legge n. 147/2013 in materia di IMU, TARI e TASI;
- ai sensi dell'art. 1, comma 651, della citata legge n. 147/2013, i criteri per l'individuazione del costo del servizio di gestione dei rifiuti urbani e assimilati e per la determinazione della tariffa sono stabiliti dalle disposizioni recate dal Decreto del Presidente della Repubblica 27 aprile 1999, n. 158;
- con deliberazione del Consiglio Comunale n.39 del 29/04/2014 è stato approvato il Piano Finanziario degli interventi relativi al servizio di gestione dei rifiuti urbani, individuando in particolare i costi del servizio e gli elementi necessari alla relativa attribuzione della parte fissa e di quella variabile della tariffa, per le utenze domestiche e non domestiche, il tutto redatto ai sensi di quanto disposto dal Decreto del Presidente della Repubblica 27 aprile 1999, n. 158 nonché dall'art. 1, comma 654, della Legge 27/12/2013 n. 147;
- in relazione al Piano finanziario sopra citato l'Amministrazione propone che le tariffe della tassa sui rifiuti - da applicare alle utenze domestiche e non domestiche per ciascun anno solare nelle due componenti della quota fissa e della quota variabile - siano quelle risultanti dalle proposte allegate alla presente deliberazione in quanto finalizzate ad assicurare la copertura integrale dei costi del servizio per l'anno 2014 in conformità a quanto previsto dall'art.1, comma 654, della Legge n. 147/2013;
- ai sensi dell'art. 1, comma 663, della Legge n. 147/2013 il tributo è applicato con tariffa giornaliera per coloro che occupano o detengono temporaneamente, con o senza autorizzazione, locali o aree pubbliche o di uso pubblico in base alla tariffa annuale del tributo, rapportata a giorno, maggiorata del 100%;
- si è ritenuto di fissare i coefficienti Kb, Kc e Kd di cui al D.P.R. 158/1999, entro i limiti stabiliti dallo stesso D.P. R. così come risulta dagli allegati "A" e "B";

Visto l'art. 53, comma 16, della Legge 23/12/2000, n. 388, come modificato dall'art. 27, comma 8, della Legge 28/12/2001, n. 448, il quale prevede che: "il termine per deliberare le aliquote e le tariffe dei tributi locali, compresa l'aliquota dell'addizionale comunale all'IRPEF di cui all'articolo 1, comma 3, del decreto legislativo 28 settembre 1998, n. 360, recante istituzione di una addizionale comunale all'IRPEF, e successive modificazioni, e le tariffe dei servizi pubblici locali, nonché per approvare i regolamenti relativi alle entrate degli enti locali, e' stabilito entro la data fissata da norme statali per la

*deliberazione del bilancio di previsione. I regolamenti sulle entrate, anche se approvati successivamente all'inizio dell'esercizio purché entro il termine di cui sopra, hanno effetto dal 1 gennaio dell'anno di riferimento";*

Visto il decreto del Ministero dell'interno in data 13/2/2014 che ha differito al 30/04/2014 il termine per l'approvazione del bilancio di previsione per l'anno 2014;

Considerato che la proposta della presente deliberazione è stata esaminata dalla competente Commissione Consiliare nella seduta del 16/4/2014 ;

Visti il parere favorevole di regolarità tecnica e contabile espresso ai sensi dell'art. 49 del Decreto Legislativo 18 agosto 2000, n. 267 dal Dirigente di Settore;

## DELIBERA

1. di determinare per l'anno 2014 le tariffe della tassa sui rifiuti indicate nei prospetti allegati "A" e "B, parti integranti e sostanziali del presente provvedimento, dando atto che la tariffa giornaliera è determinata in base alla corrispondente tariffa annuale del tributo, rapportata a giorno e maggiorata del 100%.
2. di dare atto che sull'importo della tassa sui rifiuti, si applica il tributo provinciale per l'esercizio delle funzioni ambientali di cui all'articolo 19 del Decreto Legislativo 30 dicembre 1992 n. 504, all'aliquota deliberata dalla Provincia di Lodi nella misura del 5 per cento;
3. di delegare al Responsabile del Servizio Tributi la trasmissione telematica di copia della presente deliberazione mediante l'inserimento sul Portale del Federalismo fiscale così come disposto dalla circolare del Ministero dell'Economia e delle Finanze n. 4033/2014 del 28/2/2014;
4. di dichiarare, con separata votazione, vista l'urgenza, il presente atto immediatamente eseguibile ai sensi dell'art. 134, comma 4, del Decreto Legislativo 18 agosto 2000, n. 267.

IL FUNZIONARIO RESPONSABILE  
Maddalena Pellini

IL DIRIGENTE  
Dott.ssa Milena Depaoli

L'ASSESSORE ALLE FINANZE  
Erika Bressani

## IL CONSIGLIO COMUNALE

Vista la proposta di deliberazione relativa all'oggetto, a firma dell'Assessore BRESSANI ERIKA, del Dirigente DEPAOLI MILENA, del Funzionario Responsabile dell'Ufficio PELLINI MADDALENA dalle stesse presentata nel testo precedente, procede al suo esame.

Si dà atto che i presenti sono **n.29** essendo entrati, dopo l'appello iniziale nonché dopo quello effettuato nel corso della precedente deliberazione n.38 a seguito di richiesta di verifica del numero legale, i consiglieri: Degano, Sari Alice, Zaniboni, Ariano, Cominetti Giuliana, Maggi, Bosoni, Mondani, Vitelli ed essendo usciti il presidente Colizzi (sostituito alla presidenza dal vicepresidente Milanese) e Musitelli.

Introdotta dal Vicepresidente l'argomento, si registrano i sotto riportati interventi per il cui testo integrale si fa rinvio al verbale originale, così come risultante dalla registrazione fonografica: *ass.Bressani Erika, Maggi, Milanese, Boneschi, ass.Bressani Erika, Maggi, ass.Bressani Erika.*

Chiusa la discussione il Vicepresidente pone in votazione la soprariportata proposta di deliberazione che viene **APPROVATA** dal Consiglio Comunale avendo ottenuto su:

**n. 29 presenti n. 29 votanti n. 0 astenuti**

**n. 18 voti favorevoli**, resi in forma palese;

**n. 11 voti contrari**, resi in forma palese (Milanesi, Degano, Tadi, Cominetti Giuliana, Zaniboni, Rossi, Maggi, Ghizzoni, Segalini, Casanova Sara, Boneschi)

Il Vicepresidente ne fa analogha proclamazione.

Dopodiché il vicepresidente pone in votazione la dichiarazione di **immediata esecutività** della deliberazione stessa che viene **APPROVATA** dal Consiglio Comunale avendo ottenuto su:

**n. 28 presenti n. 28 votanti n. 0 astenuti**

la consigliera Cominetti non ha partecipato alla votazione avendo già estratto la tessera di riconoscimento

**n. 18 voti favorevoli**, resi in forma palese;

**n. 10 voti contrari**, resi in forma palese (Milanesi, Degano, Tadi, Zaniboni, Rossi, Maggi, Ghizzoni, Segalini, Casanova Sara, Boneschi)

Il Vicepresidente ne fa analogha proclamazione.

La seduta termina ed è tolta alle ore 01,48.

IL VICEPRESIDENTE  
F.to MILANESI FRANCESCO

---

IL FUNZIONARIO VERBALIZZANTE  
F.to PAOLO MIRCO

---

IL SEGRETARIO GENERALE REGGENTE  
F.to TERRIZZI LUIGI

---

La presente deliberazione viene pubblicata all'Albo Pretorio on Line del Comune, per 15 giorni consecutivi.

N° \_\_\_\_\_ reg. pubbl. pubblicata dal \_\_\_\_\_ al \_\_\_\_\_

Lodi, 06/05/2014

IL DIRIGENTE DI SEGRETERIA  
F.to GIUSEPPE DEMURO

---

Per copia conforme per uso amministrativo.

Lodi, \_\_\_\_\_

IL SEGRETARIO GENERALE REGGENTE  
LUIGI TERRIZZI

---

Atto esecutivo dal 29/04/2014 29/04/2014  
(art. 134 T.U. di cui al D.Lgs. n. 267/2000)

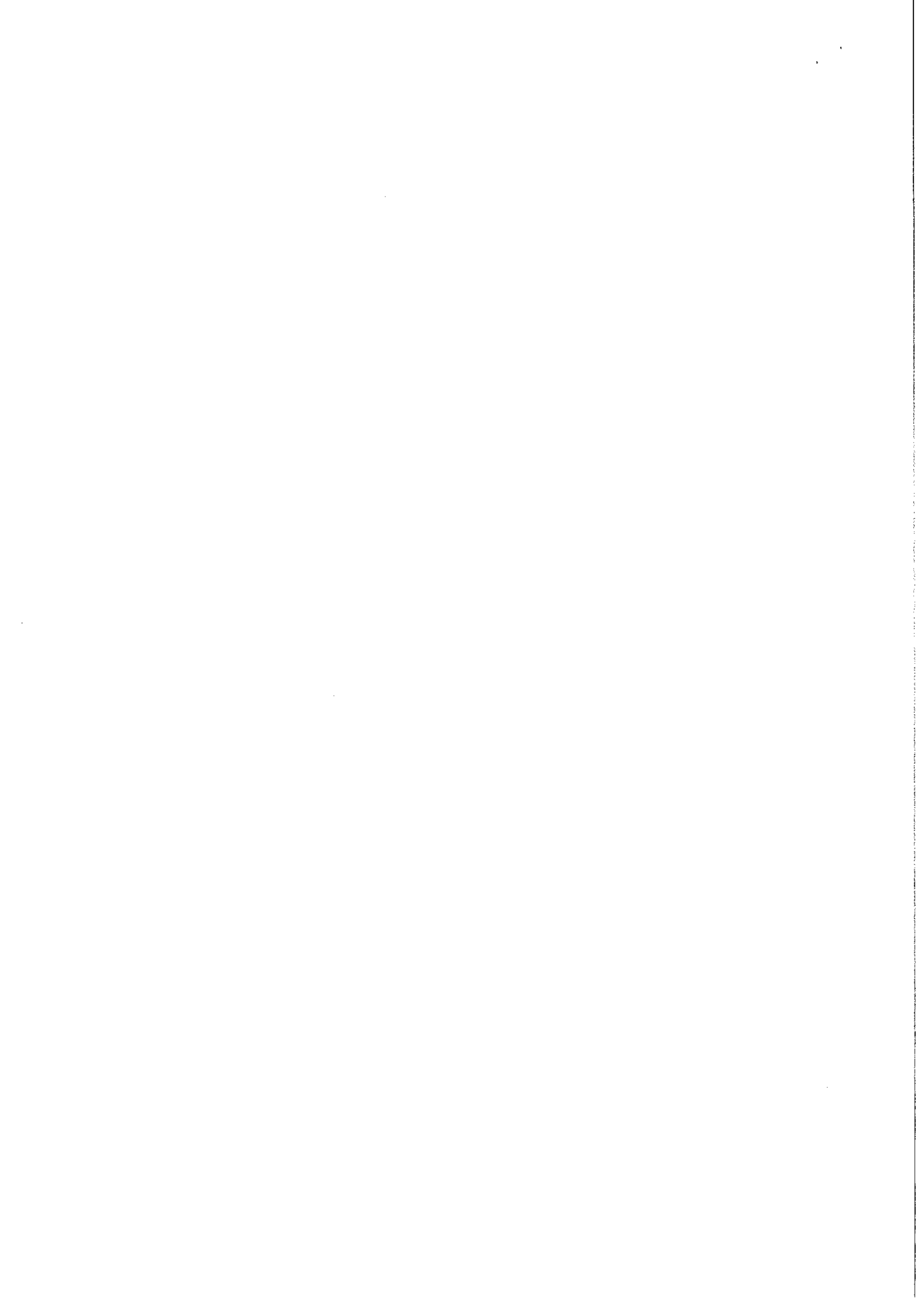

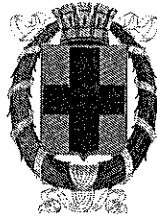

**COMUNE DI LODI**

---

**Parere di Regolarità Contabile ex art. 49 D.Lgs. n. 267/2000,  
riferiti alla proposta di deliberazione di Consiglio Comunale**

Servizi tributari  
Proposta N° 2014/18

**Oggetto: APPROVAZIONE CRITERI E TARIFFE TARI - ANNO 2014**

La sottoscritta **DEPAOLI MILENA** - in qualità di dirigente del Settore Economico-Finanziario - esprime parere:

Favorevole       Contrario

sulla regolarità contabile riferita alla proposta di deliberazione sopra indicata.

Li, 23/04/2014

Il Dirigente del Settore Economico Finanziario

**MILENA DEPAOLI**

---

---

DELIBERAZIONE N° ..... DEL .....

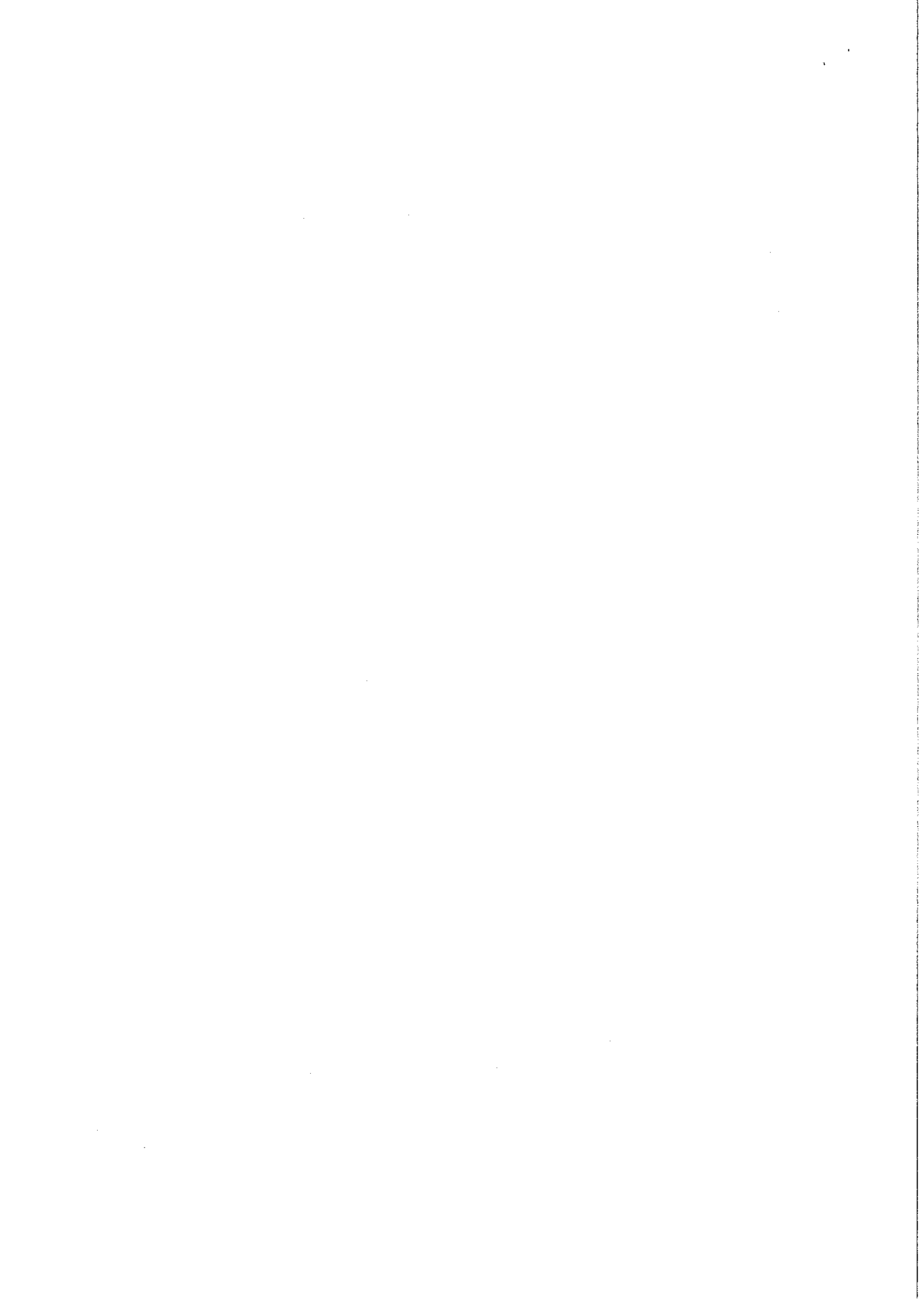



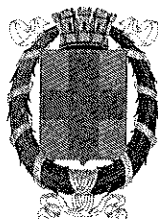

**COMUNE DI LODI**

---

**Parere di regolarità Tecnica ex art. 49 D.Lgs. n. 267/2000,  
riferiti alla proposta di deliberazione del Consiglio Comunale**

Servizi tributari  
Proposta N° 2014/18

**Oggetto: APPROVAZIONE CRITERI E TARIFFE TARI - ANNO 2014**

Il sottoscritto - in qualità di Dirigente del Settore 3 - Economico - Finanziario - esprime parere favorevole sulla regolarità tecnica della proposta di deliberazione sopra indicata.

Li, 23/04/2014

Il Dirigente di Settore

.....

---

**Visto ex art. 12 comma 10 del vigente regolamento di contabilità**

Il sottoscritto **LUIGI TERRIZZI**, Segretario Generale Reggente del Comune di Lodi, dichiara

- ammissibile e procedibile la proposta di delibera sopra indicata

Lodi,

**IL SEGRETARIO GENERALE REGGENTE  
LUIGI TERRIZZI**

---

---

DELIBERAZIONE N° ..... DEL .....

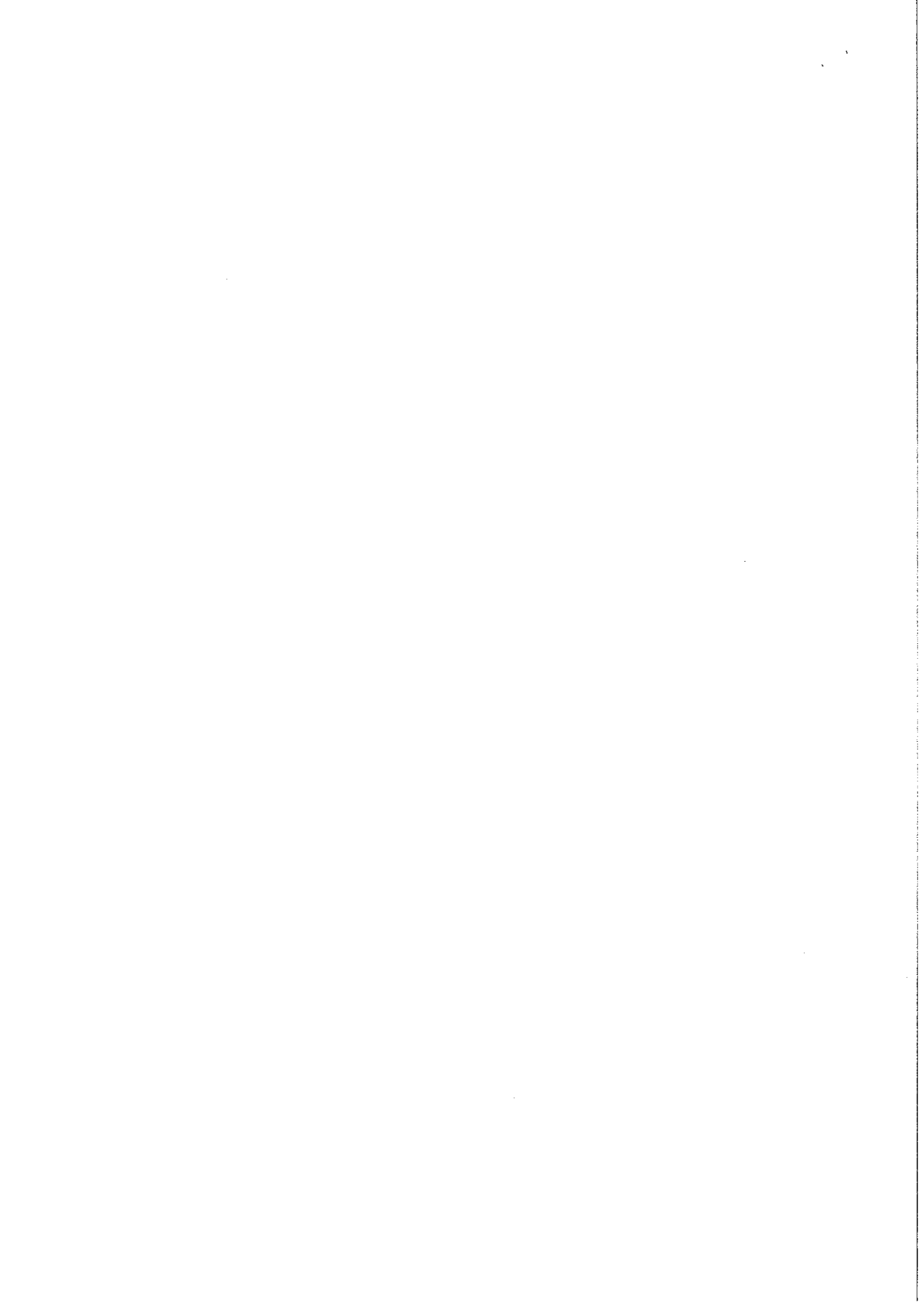

| Utenze Domestiche |              | Previsione TARI Utenze Domestiche Anno 2014 |                                  |          |          |          |          |          |
|-------------------|--------------|---|----------------------------------|----------|----------|----------|----------|----------|
| TARIFE ANNUE      | Quota Fissa  | Quota Variabile                             | Ipotesi di metratura Immobiliare |          |          |          |          |          |
| N° componenti     | Euro/Mq 2014 | Euro/anno 2014                              | 50mq                             | 70mq     | 80mq     | 100mq    | 150mq    | 200mq    |
| 1                 | 1,3788       | 20,5084                                     | 89,45 €                          | 117,02 € | 130,81 € | 158,39 € | 185,96 € | 227,33 € |
| 2                 | 1,6201       | 56,2326                                     | 137,24 €                         | 169,64 € | 185,84 € | 218,24 € | 250,64 € | 299,25 € |
| 3                 | 1,8097       | 60,2020                                     | 150,69 €                         | 186,88 € | 204,98 € | 241,17 € | 277,37 € | 331,66 € |
| 4                 | 1,9648       | 76,4102                                     | 174,65 €                         | 213,85 € | 233,59 € | 272,89 € | 312,19 € | 371,43 € |
| 5                 | 2,1199       | 101,2187                                    | 207,21 €                         | 249,61 € | 270,81 € | 313,21 € | 355,61 € | 419,20 € |
| 6 o più           | 2,2406       | 117,7577                                    | 229,79 €                         | 274,60 € | 297,01 € | 341,82 € | 386,63 € | 453,85 € |

| Ipotesi Tariffe a 50mq |          |                   |
|------------------------|----------|-------------------|
| CAT Nucleo             | TARI2014 | Trib.Prov. Totale |
| 1                      | € 89,45  | € 4,47 € 93,92    |
| 2                      | € 137,24 | € 6,86 € 144,10   |
| 3                      | € 150,69 | € 7,53 € 158,22   |
| 4                      | € 174,65 | € 8,73 € 183,38   |
| 5                      | € 207,21 | € 10,36 € 217,57  |
| 6 o più                | € 229,79 | € 11,49 € 241,28  |

| Ipotesi Tariffe a 70mq |          |                   |
|------------------------|----------|-------------------|
| CAT Nucleo             | TARI2014 | Trib.Prov. Totale |
| 1                      | € 117,02 | € 5,85 € 122,88   |
| 2                      | € 169,64 | € 8,48 € 178,12   |
| 3                      | € 186,88 | € 9,34 € 196,23   |
| 4                      | € 213,95 | € 10,70 € 224,64  |
| 5                      | € 249,61 | € 12,48 € 262,09  |
| 6 o più                | € 274,60 | € 13,73 € 288,33  |

| Ipotesi Tariffe a 80mq |          |                   |
|------------------------|----------|-------------------|
| CAT Nucleo             | TARI2014 | Trib.Prov. Totale |
| 1                      | € 130,81 | € 6,54 € 137,35   |
| 2                      | € 185,84 | € 9,29 € 195,13   |
| 3                      | € 204,98 | € 10,25 € 215,23  |
| 4                      | € 233,59 | € 11,68 € 245,27  |
| 5                      | € 270,81 | € 13,54 € 284,35  |
| 6 o più                | € 297,01 | € 14,85 € 311,86  |

| Ipotesi Tariffe a 100mq |          |                   |
|-------------------------|----------|-------------------|
| CAT Nucleo              | TARI2014 | Trib.Prov. Totale |
| 1                       | € 158,39 | € 7,92 € 166,31   |
| 2                       | € 218,24 | € 10,91 € 229,15  |
| 3                       | € 241,17 | € 12,06 € 253,23  |
| 4                       | € 272,89 | € 13,64 € 286,53  |
| 5                       | € 313,21 | € 15,66 € 328,87  |
| 6 o più                 | € 341,82 | € 17,09 € 358,91  |

| Ipotesi Tariffe a 120mq |          |                   |
|-------------------------|----------|-------------------|
| CAT Nucleo              | TARI2014 | Trib.Prov. Totale |
| 1                       | € 185,96 | € 9,30 € 195,26   |
| 2                       | € 250,64 | € 12,53 € 263,18  |
| 3                       | € 277,37 | € 13,87 € 291,23  |
| 4                       | € 312,19 | € 15,61 € 327,80  |
| 5                       | € 355,61 | € 17,78 € 373,39  |
| 6 o più                 | € 386,63 | € 19,33 € 405,96  |

| Ipotesi Tariffe a 150mq |          |                   |
|-------------------------|----------|-------------------|
| CAT Nucleo              | TARI2014 | Trib.Prov. Totale |
| 1                       | € 227,33 | € 11,37 € 238,69  |
| 2                       | € 299,25 | € 14,96 € 314,21  |
| 3                       | € 331,66 | € 16,58 € 348,24  |
| 4                       | € 371,13 | € 18,56 € 389,69  |
| 5                       | € 419,20 | € 20,96 € 440,16  |
| 6 o più                 | € 453,85 | € 22,69 € 476,54  |

| Ipotesi Tariffe a 200mq |          |                   |
|-------------------------|----------|-------------------|
| CAT Nucleo              | TARI2014 | Trib.Prov. Totale |
| 1                       | € 296,27 | € 14,81 € 311,08  |
| 2                       | € 380,25 | € 19,01 € 399,27  |
| 3                       | € 422,14 | € 21,11 € 443,25  |
| 4                       | € 469,37 | € 23,47 € 492,84  |
| 5                       | € 525,20 | € 26,26 € 551,46  |
| 6 o più                 | € 565,88 | € 28,29 € 594,17  |

| cat nucleo | Ka quota fissa | Kb quota variab.applic. |
|------------|----------------|-------------------------|
| 1          | 0,8            | 0,62                    |
| 2          | 0,94           | 1,7                     |
| 3          | 1,05           | 1,82                    |
| 4          | 1,14           | 2,31                    |
| 5          | 1,23           | 3,06                    |
| 6 o più    | 1,3            | 3,56                    |

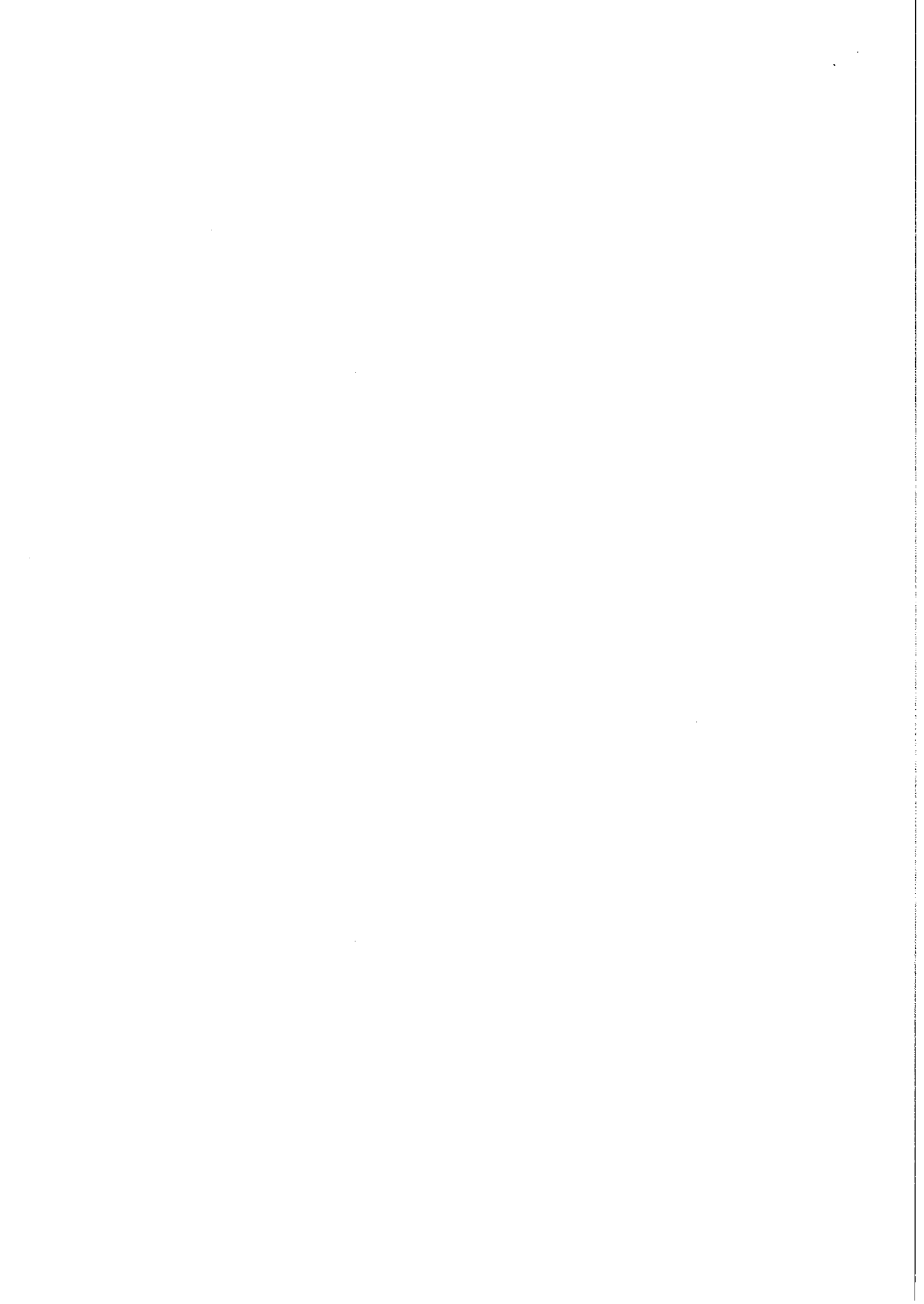

**TARIFE UTENZE NON DOMESTICHE  
ALLEGATO "B"**

| Cat158 | DESCRIZIONE  | Utenze | Mq Tot  | TARI FISSA<br>€/mq | TARI VAR<br>€/MQ | TOTALE  | TOTALE<br>CON TRIB<br>PROV | Kc usato | Kd usato |
|--------|--|--------|---------|--------------------|------------------|---------|----------------------------|----------|----------|
| 1      | Musei, biblioteche, scuole, associazioni, luoghi di culto                    | 144    | 78.427  | 0,9250             | 0,3838           | 1.3088  | 1.3742                     | 0,43     | 3,37     |
| 2      | Cinematografi e teatri   | 29     | 16.174  | 0,7099             | 0,2939           | 1.0038  | 1.0540                     | 0,33     | 2,58     |
| 3      | Autorimesse e magazzini senza alcuna vendita diretta                         | 847    | 299.055 | 1,1401             | 0,4932           | 1.6333  | 1,7150                     | 0,53     | 4,33     |
| 4      | Campeggi, distributori carburanti, impianti sportivi                         | 34     | 9.002   | 1,8499             | 0,8076           | 2,6575  | 2,7904                     | 0,86     | 7,09     |
| 5      | Stabilimenti balneari  | -      | -       | 0,8174             | 0,3531           | 1,1705  | 1,2290                     | 0,38     | 3,10     |
| 6      | Esposizioni, autosaloni  | 213    | 184.001 | 0,7959             | 0,3189           | 1,1148  | 1,1705                     | 0,37     | 2,80     |
| 7      | Albergo con ristorante   | 10     | 7.286   | 2,5813             | 1,1265           | 3,7078  | 3,8932                     | 1,20     | 9,89     |
| 8      | Alberghi senza ristorante  | 8      | 3.442   | 2,0435             | 0,8839           | 2,9274  | 3,0738                     | 0,95     | 7,76     |
| 9      | Casa di cura e riposo  | 178    | 71.803  | 2,3877             | 1,0354           | 3,4231  | 3,5943                     | 1,11     | 9,09     |
| 10     | Ospedali   | 14     | 48.765  | 2,4953             | 1,1287           | 3,6240  | 3,8052                     | 1,16     | 9,91     |
| 11     | Uffici, agenzie, studi professionali   | 983    | 223.907 | 2,6028             | 1,1299           | 3,7327  | 3,9193                     | 1,21     | 9,92     |
| 12     | Banche ed istituti di credito  | 83     | 73.519  | 1,3122             | 0,5718           | 1,8840  | 1,9782                     | 0,61     | 5,02     |
| 13     | Negozi abbigliamento, calzature, libreria, cartoleria, ferramenta e altri    | 282    | 31.472  | 2,4092             | 1,1333           | 3,5425  | 3,7196                     | 1,12     | 9,95     |
| 14     | Edicola, farmacia, tabaccaio, plurilicenze                                   | 62     | 4.673   | 3,0115             | 1,1367           | 4,1482  | 4,3556                     | 1,40     | 9,98     |
| 15     | Negozi particolari quali filatelia, tende e tessuti, tappeti, cappelli e omi | 67     | 3.665   | 1,7854             | 0,7757           | 2,5611  | 2,6892                     | 0,83     | 6,81     |
| 16     | Banchi di mercato beni durevoli  | 14     | 304     | 3,8074             | 1,6481           | 5,4555  | 5,7283                     | 1,77     | 14,47    |
| 17     | Attività artigianali tipo botteghe: parrucchiere,                            | 154    | 15.153  | 2,5383             | 1,1424           | 3,6807  | 3,8647                     | 1,18     | 10,03    |
| 18     | Attività artigianali tipo botteghe: falegname, idraulico, fabbro, elettricis | 211    | 53.417  | 2,2156             | 0,9385           | 3,1541  | 3,3118                     | 1,03     | 8,24     |
| 19     | Carrozzeria, autofficina, eletrauto  | 42     | 14.394  | 2,4953             | 1,0786           | 3,5739  | 3,7526                     | 1,16     | 9,47     |
| 20     | Attività industriali con capannoni di produzione                             | 14     | 30.317  | 1,9790             | 0,8224           | 2,8014  | 2,9415                     | 0,92     | 7,22     |
| 21     | Attività artigianali di produzione beni specifici                            | -      | -       | 2,2802             | 0,8235           | 3,1037  | 3,2589                     | 1,06     | 7,23     |
| 22     | Ristoranti, trattorie, osterie, pizzerie, pub                                | 81     | 10.986  | 11,9816            | 5,2018           | 17,1834 | 18,0426                    | 5,57     | 45,67    |
| 23     | Mense, birrerie, amburgherie   | 19     | 4.079   | 10,4328            | 4,5309           | 14,9637 | 15,7119                    | 4,85     | 39,78    |
| 24     | Bar, caffè, pasticceria  | 161    | 12.770  | 8,5184             | 3,6949           | 12,2133 | 12,8240                    | 3,96     | 32,44    |
| 25     | Supermercato, pane e pasta, macelleria, salumi e formaggi, generi all        | 81     | 4.987   | 5,9370             | 2,5821           | 8,5191  | 8,9451                     | 2,76     | 22,67    |
| 26     | Plurilicenze alimentari e/o miste  | 1      | 45      | 3,3127             | 1,4351           | 4,7478  | 4,9852                     | 1,54     | 12,60    |
| 27     | Ortofrutta, peschiere, fiori e piante, pizza al taglio                       | 41     | 2.121   | 15,4234            | 6,6928           | 22,1162 | 23,2220                    | 7,17     | 58,76    |
| 28     | Ipermercati di generi misti  | 21     | 20.059  | 5,6574             | 2,5571           | 8,2145  | 8,6252                     | 2,63     | 22,45    |
| 29     | Banchi di mercato genere alimentari  | 1      | 40      | 14,8856            | 6,4672           | 21,3528 | 22,4204                    | 6,92     | 56,78    |
| 30     | Discoteche, night club   | -      | -       | 3,5493             | 1,2666           | 4,8159  | 5,0567                     | 1,65     | 11,12    |

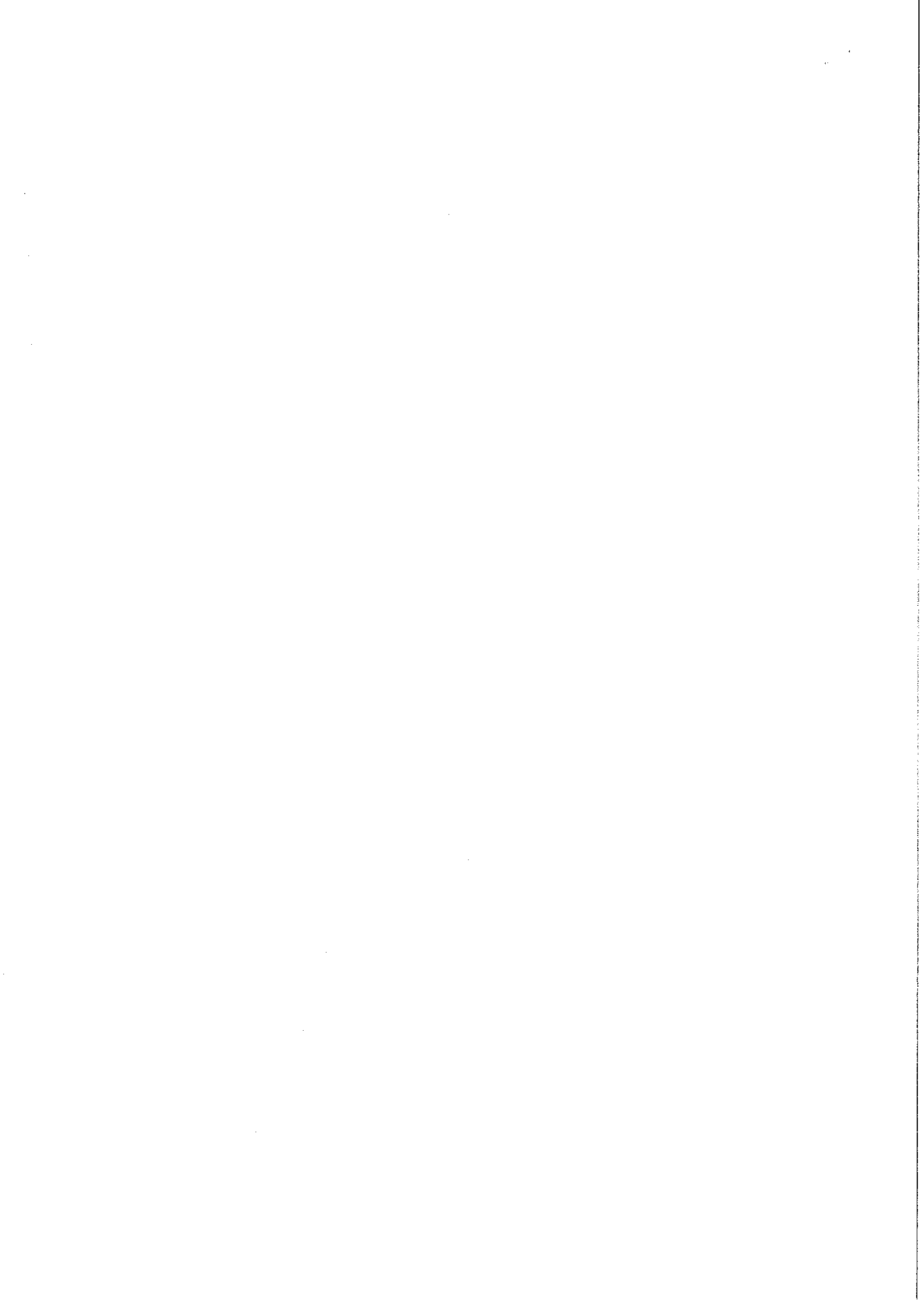

|  |               |                  |
|--|---------------|------------------|
| <b>COMUNE DI LODI</b>  | <b>Numero</b> | <b>Data</b>      |
| <b>COMMISSIONE CONSILIARE PERMANENTE<br/>"PROGRAMMAZIONE E BILANCIO"</b> | <b>4</b>      | <b>16/4/2014</b> |

**OGGETTO :** Approvazione criteri e tariffe TARI -Anno 2014

|                   |                                     |                    | Voti | Presente |
|-------------------|-------------------------------------|--------------------|------|----------|
| Tadi Sergio       | Tadi Sindaco Primavera<br>Lodigiana | Presidente         | 2    | Si       |
| Bastici Albino    | Partito Democratico                 | Vice<br>Presidente | 5    | Si       |
| Mondani Gianmaria | Partito Democratico                 | Componente         | 6    | Si       |
| Sfondrini Michela | SEL per Lodi                        | Componente         | 2    | No       |
| Daccò Giorgio     | Lodi comune solidale                | Componente         | 3    | Si       |
| Ghizzoni Giovanni | Nuovo centro destra                 | Componente         | 1    | Si       |
| Vitelli Stefano   | Simone Uggetti sindaco              | Componente         | 2    | Si       |
| Restuccia Antonio | Nel solco di Guerini                | Componente         | 2    | Si       |
| Rossi Paolo       | Cominetti Progetto Civico           | Componente         | 2    | Si       |
| Maggi Lorenzo     | Forza Italia                        | Componente         | 1    | Si       |
| Boneschi Matteo   | Lega Nord Padania                   | Componente         | 3    | Si       |
| Burinato Adele    | Giuliana Cominetti<br>Sindaco       | Componente         | 2    | No       |
| Degano Luca       | Movimento 5 Stelle                  | Componente         | 1    | Si       |

Essendo legale il numero degli intervenuti il Presidente Sergio Tadi dichiara aperta la seduta per la trattazione dell'argomento in oggetto.

Assiste in qualità di segretario il Funzionario responsabile dei servizi tributari Maddalena Pellini

E' altresì presente l'Assessore al Bilancio Erika Bressani

L'assessore Bressani dà illustrazione alla proposta di deliberazione.

Il commissario Boneschi chiede chiarimenti sulle modalità di classificazione delle 30 categorie elencate nelle tabelle allegate alla proposta di deliberazione.

Il funzionario Pellini risponde precisando che le categorie sono state classificate dalla normativa e nella tabella allegata al regolamento per l'applicazione TARI sono state elencate per ciascuna categoria le attività economiche di riferimento.

Non essendoci altri interventi si procede quindi con la votazione dell'argomento in oggetto e

LA COMMISSIONE

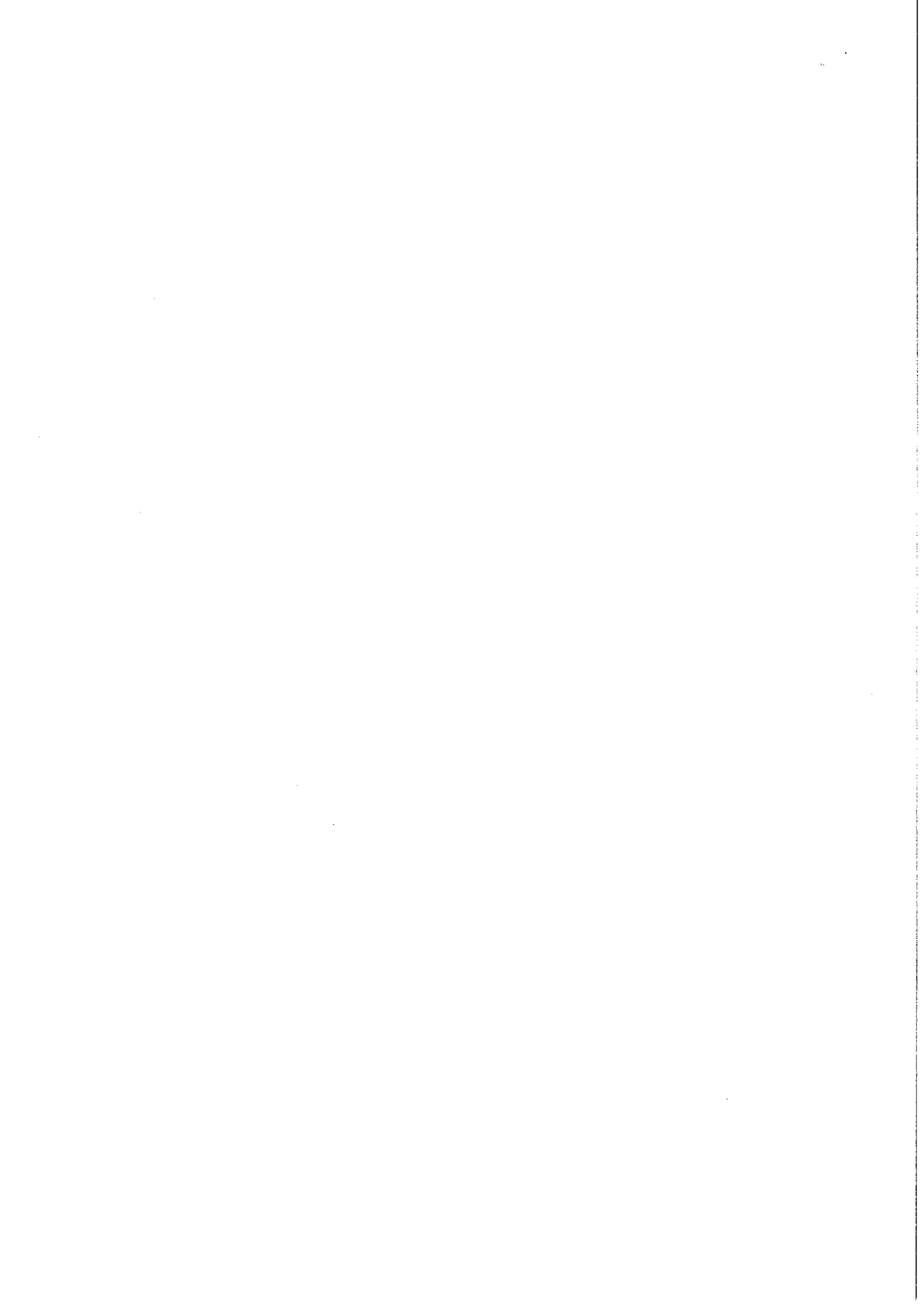



|                     |  |
|---------------------|--|
| Con voti favorevoli | n. 18 ( Bastici, Mondani, Restuccia, Vitelli, Daccò) |
| Contrari            | n. 1 (Maggi)   |
| Astenuti            | n. 9 ( Tadi, Boneschi, Rossi, Degano, Ghizzoni)      |

**Esprime parere favorevole**

Sulla proposta di deliberazione in oggetto.

**IL SEGRETARIO**  
Maddalena Pellini

