



COMUNE DI GAZZO VERONESE
Provincia di Verona

N. 14 Registro delibere

ORIGINALE

VERBALE DI DELIBERAZIONE DEL CONSIGLIO COMUNALE

OGGETTO: APPROVAZIONE PIANO TARIFFARIO SERVIZIO IGIENE AMBIENTALE ANNO 2014 TARIFFA RIFIUTI TARI

L'anno **duemilaquattordici**, addì **trenta** del mese di **aprile** alle ore **19:00** nella Sala delle adunanze consiliari; premesse le formalità di legge, si è riunito in Sessione **Ordinaria** in seduta Pubblica di **Prima** convocazione **IL CONSIGLIO COMUNALE**.

Alla trattazione dell'argomento in oggetto risultano

Vecchini Andrea	P	Benassi Franco	P
Parolin Nereo	P	QUARTAROLI ALBERTO ALESSANDRO	P
VECCHINI CHIARA	A	LOMBARDI CATERINA FEDERICA	A
Leardini Veronica	P	VECCHINI UGO	P
FILIPPINI MANUEL STEFANO	P	BONINSEGNA GIAMPAOLO	A
Bellani Claudio	P		

Partecipa alla seduta e ne cura la verbalizzazione il Segretario Comunale Maria Cristina Amadori

Il Sindaco Andrea Vecchini nella sua qualità di SINDACO, constatato legale il numero degli intervenuti dichiara aperta la seduta per discutere e deliberare sull'oggetto sopraindicato compreso nell'o.d.g. della odierna adunanza

**OGGETTO: APPROVAZIONE PIANO TARIFFARIO SERVIZIO IGIENE AMBIENTALE
ANNO 2014 TARIFFA RIFIUTI TARI**

Il Sindaco-Presidente cede la parola al Direttore ESA-COM geom. Maurizio Barbati che illustra l'argomento.

Nessuno chiede di intervenire.

Il Sindaco-Presidente invita a fare le dichiarazioni di voto.

Bellani: "per la maggioranza favorevole e aggiunge che la scelta della tariffa puntuale avvantaggia le aziende e l'I.V.A., siamo tra i primi cinque Comuni a promuovere questa nuova tipologia di tariffa.

Ugo Vecchini: favorevole.

Esauriti gli interventi, il Sindaco invita a votare la sotto riportata proposta di deliberazione in oggetto, su cui ai sensi dell'art. 49 del D. Lgs. 267/2000 sono stati espressi i pareri favorevoli, di regolarità tecnica e contabile.

"IL CONSIGLIO COMUNALE

UDITO quanto precede;

VISTO l'art. 42 c. 2 lett. c) del D.Lgs. 267/2000 e ritenuta la propria competenza a provvedere sull'oggetto;

VISTO l'art. 1, comma 639, della Legge n. 147 del 27 dicembre 2013, che ha istituito l'imposta unica comunale (IUC), che si compone dell'imposta municipale propria (IMU), di natura patrimoniale, dovuta dal possessore di immobili, escluse le abitazioni principali, e di una componente riferita ai servizi, che si articola nel tributo per i servizi indivisibili (TASI), a carico sia del possessore che dell'utilizzatore dell'immobile, e nella tassa sui rifiuti (TARI), destinata a finanziare i costi del servizio di raccolta e smaltimento dei rifiuti, a carico dell'utilizzatore;

VISTO in particolare il comma 682 della predetta norma, secondo cui il Comune determina, con regolamento da adottare ai sensi dell'articolo 52 del decreto legislativo n. 446/1997, la disciplina per l'applicazione della IUC, concernente tra l'altro, per quanto riguarda la TARI:

- 1) i criteri di determinazione delle tariffe;
- 2) la classificazione delle categorie di attività con omogenea potenzialità di produzione di rifiuti;
- 3) la disciplina delle riduzioni tariffarie;
- 4) la disciplina delle eventuali riduzioni ed esenzioni, che tengano conto altresì della capacità contributiva della famiglia, anche attraverso l'applicazione dell'ISEE;
- 5) l'individuazione di categorie di attività produttive di rifiuti speciali alle quali applicare, nell'obiettivo difficoltà di delimitare le superfici ove tali rifiuti si formano, percentuali di riduzione rispetto all'intera superficie su cui l'attività viene svolta;

VISTO , altresì il comma 668, che recita: "I comuni che hanno realizzato sistemi di misurazione puntuale della quantità di rifiuti conferiti al servizio pubblico possono, con regolamento di cui all'articolo 52 del decreto legislativo n. 446 del 1997, prevedere l'applicazione di una tariffa avente natura corrispettiva, in luogo della TARI. Il comune nella commisurazione della tariffa può tenere conto dei criteri determinati con il regolamento di cui al decreto del Presidente della Repubblica 27

aprile 1999, n. 158. La tariffa corrispettiva e' applicata e riscossa dal soggetto affidatario del servizio di gestione dei rifiuti urbani.”

DATO ATTO che dall'anno 2014 :

-sarà avviata, con il soggetto gestore del servizio, una forma sperimentale di misurazione del numero degli svuotamenti del rifiuto umido biodegradabile

-è prevista, di conseguenza, l'applicazione della tariffa con natura di corrispettivo,

- Tale servizio sperimentale viene comunque denominato TARI, in quanto non è ancora stato emanato dal Ministro dell'ambiente e della tutela del territorio e del mare, di concerto con il Ministro dell'economia e delle finanze, il regolamento con il quale verranno stabiliti criteri per la realizzazione da parte dei comuni di sistemi di misurazione puntuale della quantità di rifiuti conferiti al servizio pubblico;

VISTO i seguenti commi dell'articolo 1 della Legge n. 147/2013 :

683. Il consiglio comunale deve approvare, entro il termine fissato da norme statali per l'approvazione del bilancio di previsione, le tariffe della TARI in conformità al piano finanziario del servizio di gestione dei rifiuti urbani, redatto dal soggetto che svolge il servizio stesso ed approvato dal consiglio comunale o da altra autorità competente a norma delle leggi vigenti in materia....

688. omissis... Il versamento della TARI e della tariffa di natura corrispettiva di cui ai commi 667 e 668, e' effettuato secondo le disposizioni di cui all'articolo 17 del decreto legislativo n. 241 del 1997 ovvero tramite le altre modalita' di pagamento offerte dai servizi elettronici di incasso e di pagamento interbancari e postali. Con decreto del Direttore generale del Dipartimento delle finanze del Ministero dell'economia e delle finanze, sono stabilite le modalita' per la rendicontazione e trasmissione dei dati di riscossione, distintamente per ogni contribuente, da parte dei soggetti che provvedono alla riscossione, ai comuni e al sistema informativo del Ministero dell'economia e delle finanze. Il comune stabilisce le scadenze di pagamento della TARI e della TASI, prevedendo di norma almeno due rate a scadenza semestrale e in modo anche differenziato con riferimento alla TARI e alla TASI. E' consentito il pagamento in unica soluzione entro il 16 giugno di ciascun anno.

691. I comuni possono, in deroga all'articolo 52 del decreto legislativo n. 446 del 1997, affidare, fino alla scadenza del relativo contratto, la gestione dell'accertamento e della riscossione della TARI, anche nel caso di adozione della tariffa di cui ai commi 667 e 668, ai soggetti ai quali, alla data del 31 dicembre 2013, risulta affidato il servizio di gestione dei rifiuti o di accertamento e riscossione del tributo comunale sui rifiuti e sui servizi di cui all'articolo 14 del decreto-legge 6 dicembre 2011, n. 201, convertito, con modificazioni, dalla legge 22 dicembre 2011, n. 214.”;

DATO ATTO che nel Comune di Gazzo Veronese era in vigore nell'anno 2011 la Tariffa integrata ambientale TIA 2 ,di cui al D. Lgs. n. 152/2006 e nell'anno 2013 era entrata in vigore la TARES, di cui l'art. 14 del D.L. n. 201/2011, convertito con modificazioni dalla L. 214/211, e smi ;

EVIDENZIATO, comunque , dal 31.12.2013 è venuta a cessare l'applicazione della TARES, così come definito dal comma 704 art.1 della legge 27 dicembre 2013 n. 147, il quale stabilisce l'abrogazione dell'articolo 14 del decreto legge 6 dicembre 2011, n. 201, convertito, con modificazioni, dalla legge 22 dicembre 2011, n. 214 (legge di istituzione della TARES);

CONSIDERATO che l'obiettivo economico, obbligatorio da rispettare, dell'Amministrazione Comunale , così come stabilito dal comma 654 dell'art. 1 della Legge 27/12/2013 n. 147 è la copertura del 100% dei costi relativi al servizio di gestione dei rifiuti ;

CONSIDERATO che la norma sopra citata, e, precisamente al comma 659, demanda la modalità applicativa del nuovo tributo ad apposito regolamento, che il consiglio comunale ha adottato, ai sensi dell'articolo 52 del decreto legislativo 15 dicembre 1997, n. 446;

DATO ATTO che dall'anno 2014 :

- sarà avviata, con il soggetto gestore del servizio, una forma sperimentale di misurazione del numero degli svuotamenti del rifiuto umido biodegradabile;
- è prevista, di conseguenza, l'applicazione della tariffa con natura di corrispettivo,
- Tale servizio sperimentale viene comunque denominato TARI, in quanto non è ancora stato emanato dal Ministro dell'ambiente e della tutela del territorio e del mare, di concerto con il Ministro dell'economia e delle finanze, il regolamento con il quale verranno stabiliti criteri per la realizzazione da parte dei comuni di sistemi di misurazione puntuale della quantità di rifiuti conferiti al servizio pubblico;

DATO ATTO, comunque che la TARI è determinata sulla base di un piano finanziario del servizio di gestione dei rifiuti urbani, redatto dal soggetto che svolge il servizio stesso e tale piano costituisce lo strumento attraverso il quale i comuni definiscono la propria strategia di gestione dei rifiuti urbani;

PRESO ATTO che la società ESA-COM S.P.A., con sede a Nogara in via Labriola n.1, svolge, per conto del Comune, le attività di raccolta, trasporto e smaltimento dei rifiuti solidi urbani, nonché la fatturazione e riscossione del tributo, così come da contratto rep. n. 2998 del 24.02.2009;

VISTO l'art. 52, comma 5, lettera b) punto 3) del D. Lgs. 15 dicembre 1997 n. 446, e verificato che l'affidamento di cui al punto precedente soddisfa i criteri previsti dalla norma citata;

APPURATO che ESA-Com. S.p.A. (ex ECO CISI S.p.A.), Società "in house" partecipata da questo Comune, rispetta i requisiti stabiliti dalla normativa comunitaria relativi al capitale interamente pubblico, fatturato prevalente nei confronti dei soci, controllo analogo del servizio affidato;

DATO ATTO che l'art. 8 del D.P.R. n. 158/99 dispone che il soggetto gestore del servizio, ovvero i singoli Comuni, approvano il Piano Finanziario, sulla base del quale l'Ente Locale determina la tariffa, nel rispetto dei criteri di cui all'art. 11 del predetto "Decreto Ronchi";

VISTA la propria delibera consiliare n. 13 del 30 aprile 2014, con la quale è stato approvato il piano finanziario del servizio di gestione dei rifiuti urbani, redatto dal soggetto che svolge il servizio stesso;

VISTA la propria delibera consiliare n. 12 del 30 aprile 2014, con la quale è stato approvato il regolamento per l'applicazione del tributo comunale sui rifiuti (TARI) ;

DATO ATTO che all'art. n. 14 del regolamento per l'applicazione del tributo comunale sui rifiuti (TARI), di cui al punto precedente, è stato disciplinato il versamento per l'anno 2014 che sarà effettuato in tre rate, scadenti nei mesi di aprile, agosto e novembre;

RITENUTO doveroso provvedere alla determinazione della tariffa TARI, così come elaborata dalla suddetta società ESA-COM S.P.A con sede a Nogara in via Labriola, n.1, – che svolge, per conto del Comune, le attività di raccolta, trasporto e smaltimento dei rifiuti solidi urbani, così come da contratto rep n. 2998 del 24.02.2009;

VISTO il D.P.R. 27.04.1999 n. 158 “Regolamento recante norme per l’elaborazione del metodo normalizzato per definire la tariffa del servizio di gestione del ciclo dei rifiuti urbani”;

VISTO l’art. 27, comma 8°, della L. n. 448/2001 il quale dispone che: “Il comma 16 dell’art. 53 della legge 23 dicembre 2000, n. 388, è sostituito dal seguente: 16. Il termine per deliberare le aliquote e le tariffe dei tributi locali, compresa l’aliquota dell’addizionale comunale all’IRPEF di cui all’articolo 1, comma 3, del decreto legislativo 28 settembre 1998, n. 360, recante istituzione di una addizionale comunale all’IRPEF, e successive modificazioni, e le tariffe dei servizi pubblici locali, nonché per approvare i regolamenti relativi alle entrate degli enti locali, è stabilito entro la data fissata da norme statali per la deliberazione del bilancio di previsione. I regolamenti sulle entrate, anche se approvati successivamente all’inizio dell’esercizio purchè entro il termine di cui sopra, hanno effetto dal 1° gennaio dell’anno di riferimento”.

VISTO il Decreto 13 febbraio 2014 del Ministero dell’Interno, pubblicato nella G.U. n. 43 del 21 febbraio 2014, che ha stabilito per l’anno 2014 il differimento al 30 aprile 2014 del termine per la deliberazione del bilancio di previsione da parte degli enti locali di cui all’articolo 151 del D.Lgs 267/2000;

VISTO l’art. 134 c. 4 del D.Lgs. 267/2000 e ritenuta la sussistenza di giusti motivi d’urgenza, dati dal fatto che è opportuno emettere la prima rata entro il 31 maggio 2014 in modo da non gravare, in seguito, sui cittadini con un’unica rata troppo onerosa;

Con votazione palese che da’ il seguente risultato:

- a) presenti n. 8;
- b) favorevoli n. 8;
- c) contrari n. nessuno;
- d) astenuti n. nessuno,

D E L I B E R A

DARE ATTO che le premesse sono parte integrate e sostanziale del dispositivo del presente provvedimento;

APPROVARE l’allegato piano tariffario del servizio di gestione dei rifiuti urbani anno 2014, redatto da ESA-COM SPA , Società partecipata dal Comune ed affidataria in house del servizio integrato dei rifiuti, che continuerà ad effettuare la riscossione del tributo TARI;

APPROVARE le tariffe del tributo comunale sui rifiuti e sui servizi “TARI” anno 2014, come risultanti da prospetto allegato ;

DARE ATTO che le tariffe approvate con il presente atto deliberativo hanno effetto dal 1° gennaio 2014, data di istituzione del tributo comunale sui rifiuti e sui servizi “TARI”;

INVIARE la presente deliberazione tariffaria, relativa al tributo comunale sui rifiuti “TARI”, al Ministero dell’economia e delle finanze, Dipartimento delle Finanze ,esclusivamente per via telematica, mediante inserimento del testo degli stessi nell’apposita sezione del Portale del federalismo fiscale, per la pubblicazione nel sito informatico di cui all’articolo 1, comma 3, del decreto legislativo 28 settembre 1998, n. 360, e successive modificazioni.;

LA PROPOSTA E' APPROVATA

Poi, il Sindaco propone la immediata eseguibilità del provvedimento al fine di accelerare gli atti successivi.

IL CONSIGLIO COMUNALE

Presenti n. 8;

Con voti favorevoli n. 8, contrari nessuno, astenuti nessuno, espressi per alzata di mano dai 8 consiglieri votanti;

DELIBERA

Di dichiarare il provvedimento immediatamente eseguibile, ai sensi dell'art. 234, comma 4 del D.Lgs. 267/2000.

IL PRESIDENTE

IL SEGRETARIO COMUNALE

=====
Pubblicata all'Albo Pretorio per 15 gg. consecutivi, ai sensi e per gli effetti dell'art. 124, comma 1 del D.Lgs. 18/8/2000, n. 267.

Gazzo Veronese, li 14-05-2014

Il Responsabile del procedimento

Date di riferimento

Piano Tributario Rifiuti

Anno 1 (n)



ISO 9001
ISO 10014
ISO 14001
OHSAS 18001

TARI Tariffa Rifiuti
Tariffa COMUNALE SUI RIFIUTI

L.147/2013 art. 1 c. 668

COMUNE DI
GAZZO VERONESE

ANNO
2014

UTENZE NON DOMESTICHE TARIFFA FISSA A RUOLO E SUP.

Attività per comuni FINO A 5000 abitanti	n. Utenze a ruolo	mq a ruolo
1 Musei, biblioteche, scuole, associazioni, luoghi di culto	4	529
2 Cinematografi e teatri	-	-
3 Autorimesse e magazzini senza alcuna vendita diretta	24	8.799
4 Campeggi, distributori carburanti, impianti sportivi	2	930
5 Stabilimenti balneari	-	-
6 Esposizioni, autosaloni	2	659
7 Alberghi con ristorante	1	550
8 Alberghi senza ristorante	-	-
9 Case di cura e riposo	1	2.331
10 Ospedali	-	-
11 Uffici, agenzie, studi professionali	39	2.870
12 Banche ed istituti di credito	3	488
13 Negozi abbigl, calzature, libreria, cartoleria, ferramenta e altri beni durevoli	5	1.125
14 Edicola, farmacia, tabaccaio, plurilicenze	5	415
15 Negozi particolari: filatelia, tende e tessuti, tappeti, cappelli e ombrelli, antiquar.	6	379
16 Banchi di mercato beni durevoli	-	-
17 Attività artigianali tipo botteghe: parrucchiere, barbiere, estetista	18	935
18 Attività artigianali tipo botteghe (falegn, idraulico, fabbro, elettr, parrucchiere)	29	10.125
19 Carrozzeria, autofficina, elettrauto	11	2.750
20 Attività industriali con capannoni di produzione	17	115.497
21 Attività artigianali di produzione beni specifici	61	31.746
22 Ristoranti, trattorie, osterie, pizzerie, pub	9	2.069
23 Mense, birrerie, amburgherie	-	-
24 Bar, caffè, pasticceria	13	1.175
25 Supermercato, pane e pasta, macelleria, salumi e formaggi, generi alimentari	4	553
26 Plurilicenze alimentari e/o miste	5	786
27 Ortofrutta, pescherie, fiori e piante, pizza al taglio	2	30
28 Ipermercati di generi misti	-	-
29 Banchi di mercato genere alimentari	-	-
30 Discoteche, night club	-	-
totale	261	184.741

UTENZE DOMESTICHE

N. comp. del nucleo familiare	n. utenze	mq. ruolo	Sup. Media ad Utenza	N PERSONE
1	603	69.189	114,74	603
2	613	78.837	128,61	1226
3	500	68.013	136,03	1500
4	325	48.431	149,02	1300
5	110	16.254	147,76	550
6	50	6.300	126,00	300
TOTALI	2.201	287.024		5479

TOTALE UTENZE DOMESTICHE A RUOLO

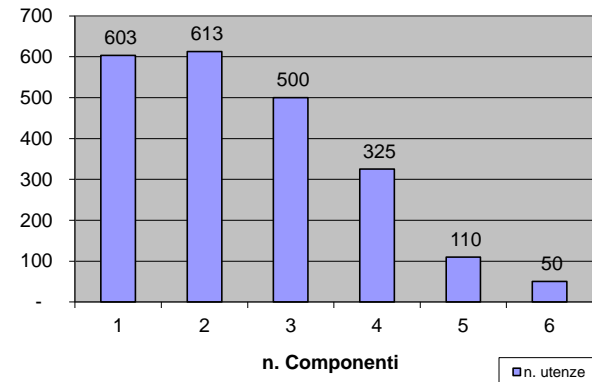

UTENZE NON DOMESTICHE A RUOLO

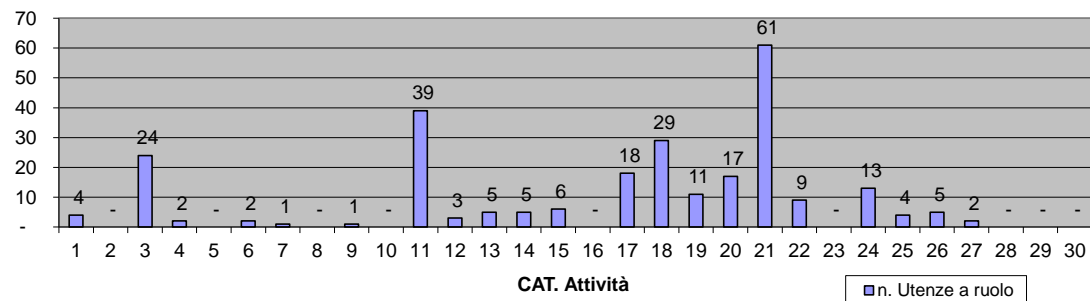

VARIAZIONI DATI UTENZE E SUPERFICI A RUOLO SU ANNO PRECEDENTE

Totale complessivo

descrizione		Anno		differenza	variazione %
		2014	2013		
Utenze Domestiche a ruolo	n.	2.201	2.270	- 69	-3,135%
Utenze non Domestiche a ruolo	n.	261	272	- 11	-4,215%
Superficie Utenze Domestiche a ruolo	mq	287.024	294.044	- 7.021	-2,446%
Superficie Utenze non Domestiche a ruolo	mq	184.741	184.765	- 24	-0,013%

Utene Domestiche

descrizione		Anno		differenza	variazione %
		2014	2013		
Componente nucleo familiare	1	69189	72454	-3.265	-4,51%
Componenti nucleo familiare	2	78837	80381	-1.544	-1,92%
Componenti nucleo familiare	3	68012,98	70898,98	-2.886	-4,07%
Componenti nucleo familiare	4	48431	46990,51	1.440	3,07%
Componenti nucleo familiare	5	16254	15211	1.043	6,86%
Componenti nucleo familiare	6 e oltre	6300	8109	-1.809	-22,31%

Utenze Domestiche

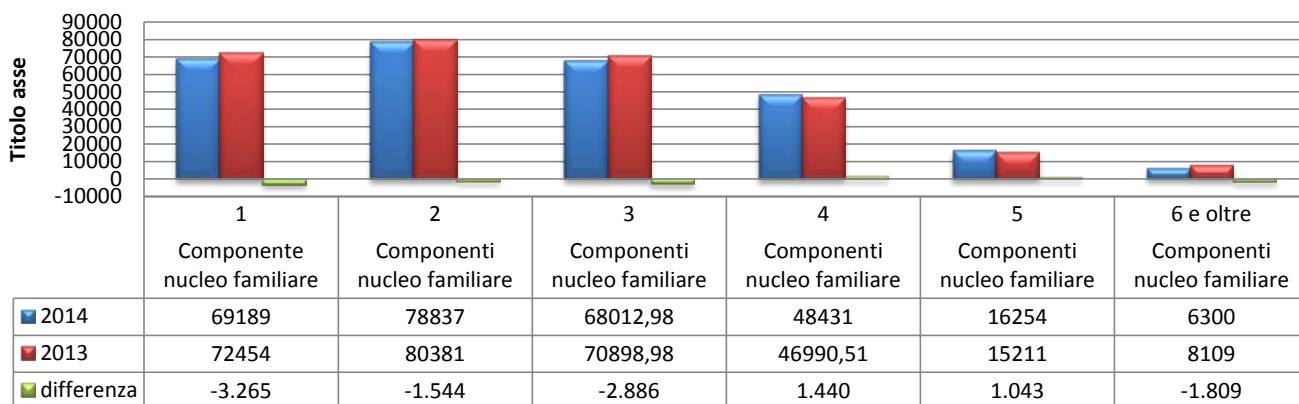

Utene non Domestiche

descrizione		Anno		differenza	variazione %
		2014	2013		
1	Musei, biblioteche, scuole, associazioni, luoghi di culto	529	529	-	0,00%
2	Cinematografi e teatri	-	-	-	0,00%
3	Autorimesse e magazzini senza alcuna vendita diretta	8.799	8.948	- 149	-1,67%
4	Campeggi, distributori carburanti, impianti sportivi	930	1.885	- 955	-50,66%
5	Stabilimenti balneari	-	-	-	0,00%
6	Esposizioni, autosaloni	659	659	-	0,00%
7	Alberghi con ristorante	550	550	-	0,00%
8	Alberghi senza ristorante	-	-	-	0,00%
9	Case di cura e riposo	2.331	2.331	-	0,00%
10	Ospedali	-	-	-	0,00%
11	Uffici, agenzie, studi professionali	2.870	2.841	29	1,02%
12	Banche ed istituti di credito	488	488	-	0,00%
13	Negozi abbigliamento, calzature, libreria, cartoleria,	1.125	1.125	-	0,00%
14	edicola, farmacia, tabaccaio, plurilicenze	415	415	-	0,00%
15	Negozi particolari quali filatelia, tende e tessuti, tappeti,	379	379	-	0,00%
16	Banchi di mercato beni durevoli	-	-	-	0,00%
17	Attività artigianali tipo botteghe: parrucchiere, barbiere,	935	989	- 54	-5,46%
18	Attività artigianali tipo botteghe: falegname, idraulico,	10.125	10.125	-	0,00%
19	Carrozzeria, autofficina, elettrauto	2.750	1.868	882	47,22%
20	Attività industriali con capannoni di produzione	115.497	115.497	-	0,00%
21	Attività artigianali di produzione beni specifici	31.746	31.261	485	1,55%
22	Ristoranti, trattorie, osterie, pizzerie, pub	2.069	2.307	- 238	-10,32%
23	Mense, birrerie, amburgherie	-	-	-	0,00%
24	Bar, caffè, pasticceria	1.175	1.199	- 24	-2,00%
25	Supermercato, pane e pasta, macelleria, salumi e	553	553	-	0,00%
26	Plurilicenze alimentari e/o miste	786	786	-	0,00%
27	Ortofrutta, pescherie, fiori e piante, pizza al taglio	30	30	-	0,00%
28	Ipermercati di generi misti	-	-	-	0,00%
29	Banchi di mercato genere alimentari	-	-	-	0,00%
30	Discoteche, night-club	-	-	-	0,00%

Variazioni superficiali Utenze non Domestiche 1/2

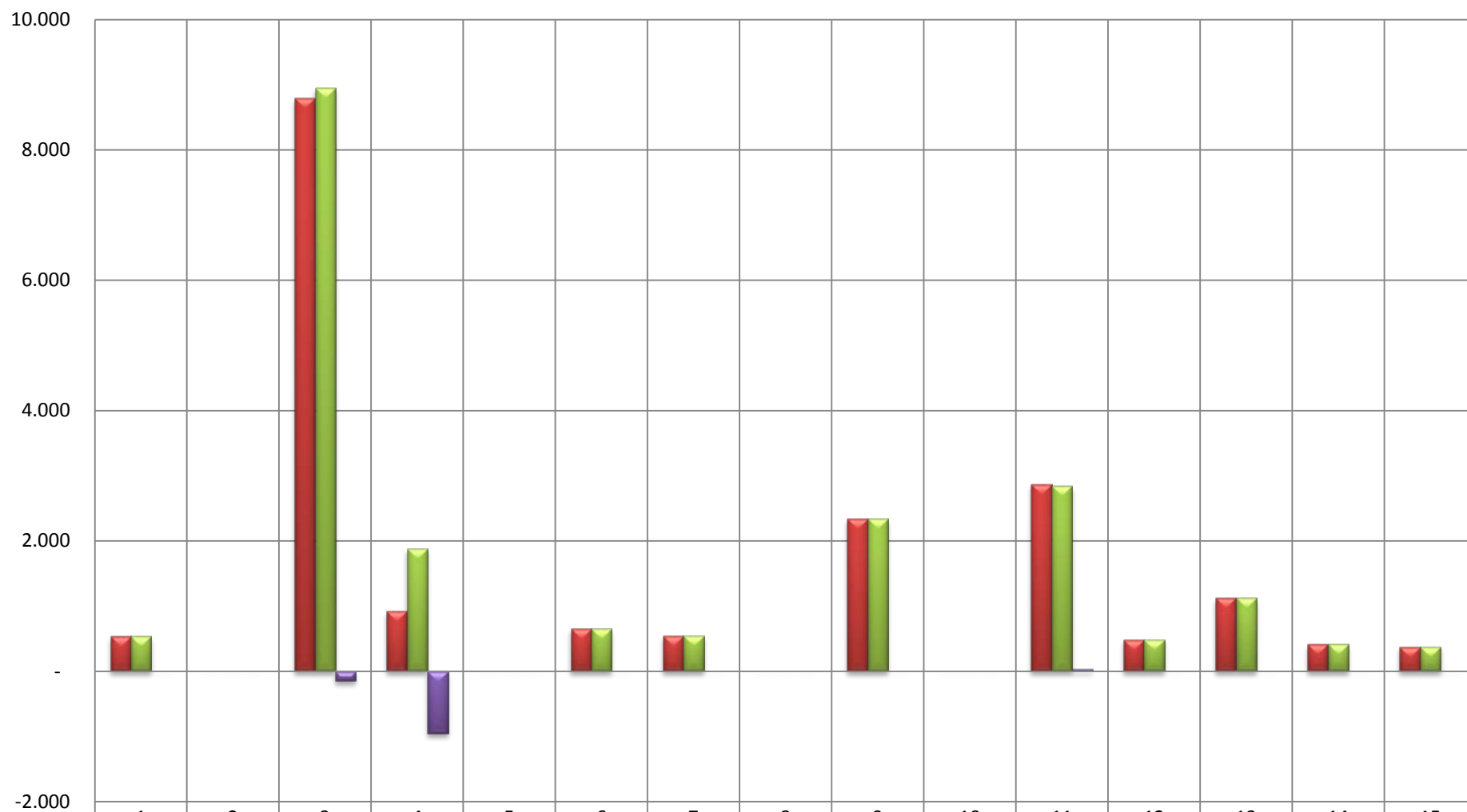

2014	529	-	8.799	930	-	659	550	-	2.331	-	2.870	488	1.125	415	379
2013	529	-	8.948	1.885	-	659	550	-	2.331	-	2.841	488	1.125	415	379
differenza	-	-	-149	-955	-	-	-	-	-	-	29	-	-	-	-

Variazioni Superfici Utenze non Domestiche 2/2

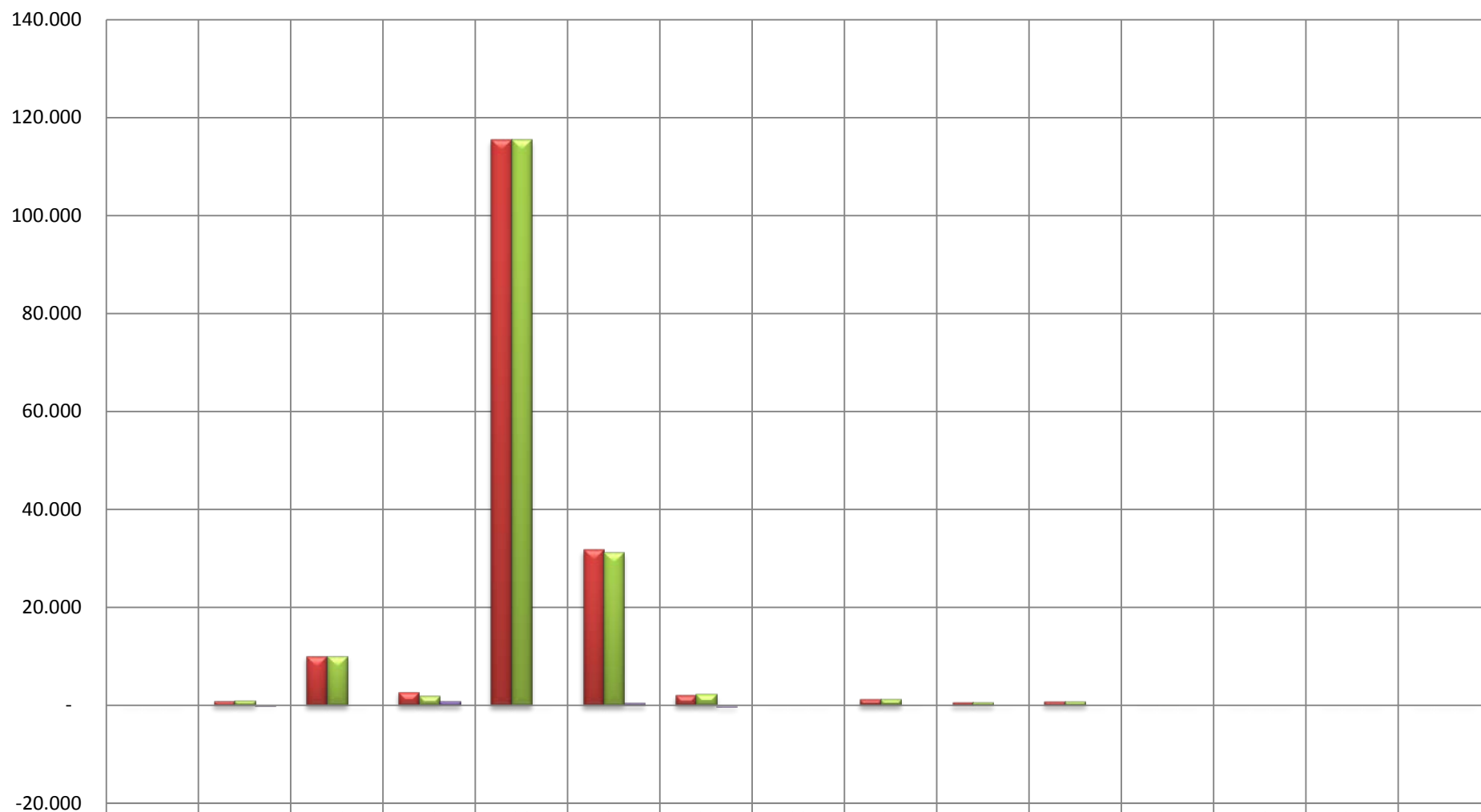

	16	17	18	19	20	21	22	23	24	25	26	27	28	29	30
■ 2014	-	935	10.125	2.750	115.497	31.746	2.069	-	1.175	553	786	30	-	-	-
■ 2013	-	989	10.125	1.868	115.497	31.261	2.307	-	1.199	553	786	30	-	-	-
■ differenza	-	-54	-	882	-	485	-238	-	-24	-	-	-	-	-	-

Scenario in TV i costi di trattamento

$$\Sigma T = \Sigma TF + \Sigma TV$$

TF	€ 446.677,12
TV	€ 152.838,27
TARIFFA	€ 599.515,39

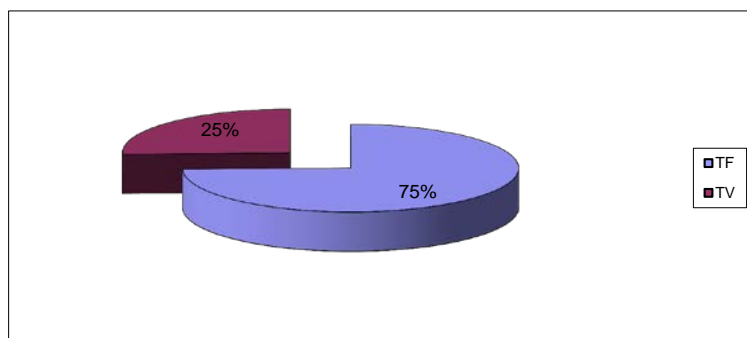

$$\Sigma TF = CSL + CARC + CGG + CCD + AC + CK + CRD + CTR$$

CSL	€ -
CARC	€ 26.025,54
CGG	€ 48.294,92
CCD	€ 48.878,33
AC	€ 61.297,67
CK	€ 13.760,00
CRD	€ 194.060,78
CTR	€ 54.359,88
TARIFFA FISSA	€ 446.677,12

ac totale	€ 309.718,33
-----------	--------------

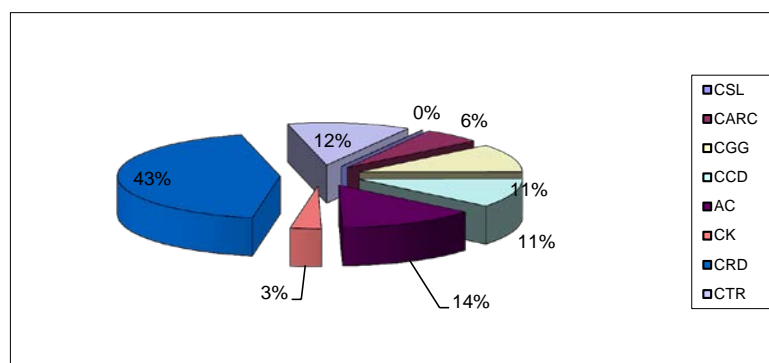

$$(6) \Sigma TV = CRT + CTS$$

CRT	€ 76.261,72
CTS	€ 76.576,55
TARIFFA VARIABILE	€ 152.838,27

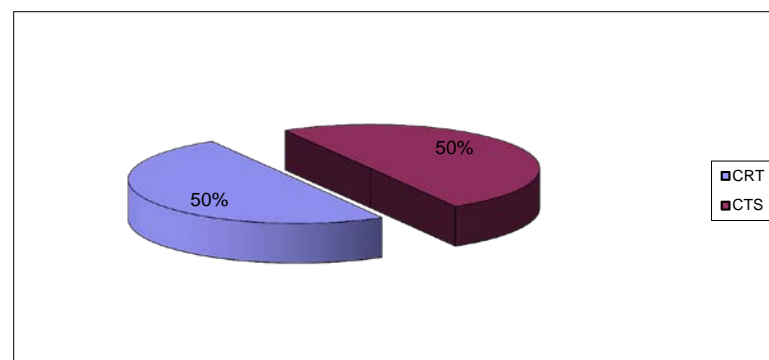

Utenze Domestiche Tabelle DPR 158/99

Elenco delle categorie e dei coefficienti Ka e Kb (Nord Italia)
Per i Comuni con popolazione > di 5.000 abitanti

Pers.	Descrizione	Coeff. Ka	Coeff. Kb		
			Min.	Applicato	Max
1	Componente nucleo familiare	0,80	0,60	0,60	1,00
2	Componenti nucleo familiare	0,94	1,40	1,50	1,80
3	Componenti nucleo familiare	1,05	1,80	2,20	2,30
4	Componenti nucleo familiare	1,14	2,20	3,00	3,00
5	Componenti nucleo familiare	1,23	2,90	3,60	3,60
6	Componenti nucleo familiare	1,30	3,40	4,10	4,10

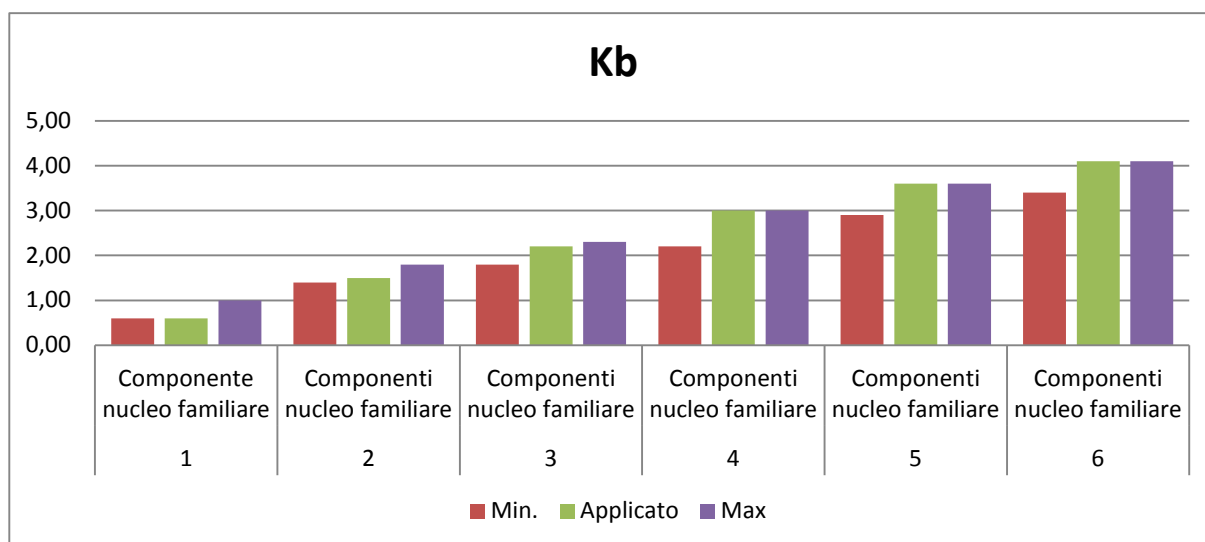
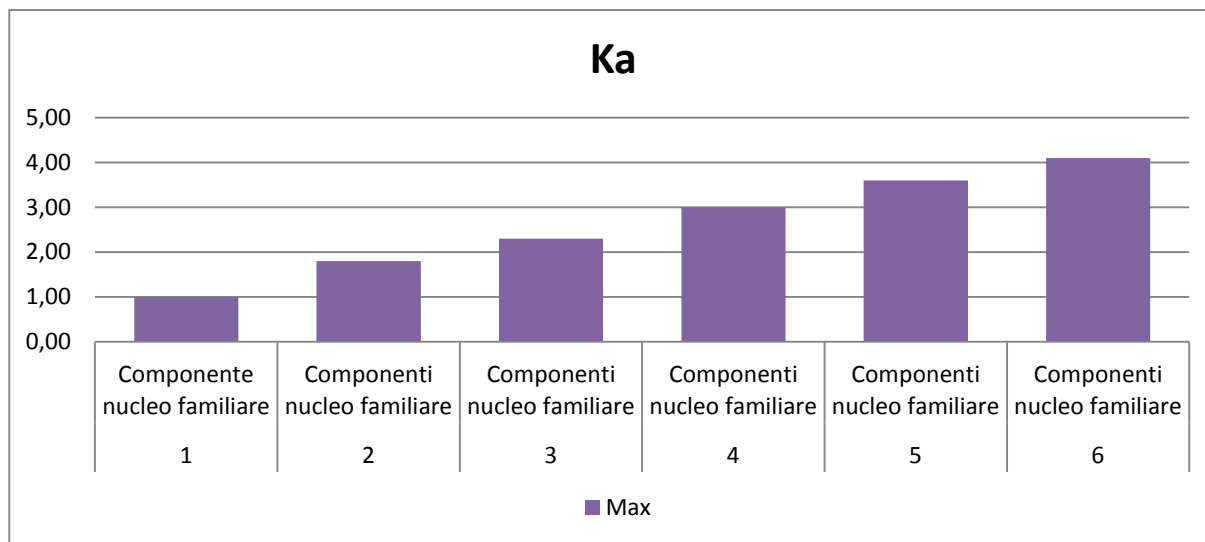

Utenze non domestiche Tabelle DPR 158/99
Elenco delle categorie, sottocategorie e dei coefficienti Kc e Kd (Nord Italia)
Per i Comuni con popolazione > di 5.000 abitanti

Cat.	Descrizione Attività	Kc			Kd		
		Coefficiente potenziale			Coefficiente di produzione		
		min	Applicato	max	min	Applicato	max
1	Musei, biblioteche, scuole, associazioni, luoghi di culto	0,40	0,54	0,67	3,28	4,39	5,50
2	Cinematografi e teatri	0,30	0,37	0,43	2,50	3,00	3,50
3	Autorimesse e magazzini senza alcuna vendita diretta	0,51	0,55	0,60	4,20	4,55	4,90
4	Campeggi, distributori carburanti, impianti sportivi	0,76	0,88	0,88	6,25	7,03	7,21
5	Stabilimenti balneari	0,38	0,51	0,64	3,10	4,16	5,22
6	Esposizioni, autosaloni	0,34	0,43	0,51	2,82	3,52	4,22
7	Alberghi con ristorante	1,20	1,42	1,64	9,85	11,65	13,45
8	Alberghi senza ristorante	0,95	1,02	1,08	7,76	8,32	8,88
9	Case di cura e riposo	1,00	1,13	1,25	8,20	9,21	10,22
10	Ospedali	1,07	1,18	1,29	8,81	9,68	10,55
11	Uffici, agenzie, studi professionali	1,07	1,52	1,52	8,78	10,61	12,45
12	Banche ed istituti di credito	0,55	0,61	0,61	4,50	5,03	5,03
13	Negozi abbigliamento, calzature, libreria, cartoleria, ferramenta, e altri beni durevoli	0,99	1,20	1,41	8,15	9,85	11,55
14	edicola, farmacia, tabaccaio, plurilicenze	1,11	1,46	1,80	9,08	11,93	14,78
15	Negozi particolari quali filatelia, tende e tessuti, tappeti, cappelli e ombrelli, antiquariato	0,60	0,72	0,83	4,92	5,87	6,81
16	Banchi di mercato beni durevoli	1,09	1,78	1,78	8,90	14,58	14,58
17	Attività artigianali tipo botteghe: parrucchiere, barbiere, estetista	1,09	1,29	1,48	8,95	10,54	12,12
18	Attività artigianali tipo botteghe: falegname, idraulico, fabbro, elettricista	0,82	0,93	1,03	6,76	7,22	8,48
19	Carrozzeria, autofficina, elettrauto	1,09	1,25	1,41	8,95	10,25	11,55
20	Attività industriali con capannoni di produzione	0,38	0,65	0,92	3,13	5,03	7,53
21	Attività artigianali di produzione beni specifici	0,55	0,82	1,09	4,50	6,21	8,91
22	Ristoranti, trattorie, osterie, pizzerie, pub	5,57	7,60	9,63	45,67	60,02	78,97
23	Mense, birrerie, amburgherie	4,85	6,24	7,63	39,78	51,17	62,55
24	Bar, caffè, pasticceria	3,96	5,13	6,29	32,44	42,00	51,55
25	Supermercato, pane e pasta, macelleria, salumi e formaggi, generi alimentari	2,02	2,39	2,76	16,55	19,61	22,67
26	Plurilicenze alimentari e/o miste	1,54	2,08	2,61	12,60	17,00	21,40
27	Ortofrutta, pescherie, fiori e piante, pizza al taglio	7,17	9,23	11,29	58,76	75,66	92,56
28	Ipermercati di generi misti	1,56	2,15	2,74	12,82	17,63	22,45
29	Banchi di mercato genere alimentari	3,50	6,92	6,92	28,70	56,78	56,78
30	Discoteche, night-club	1,04	1,91	1,91	8,56	15,68	15,68

Kc

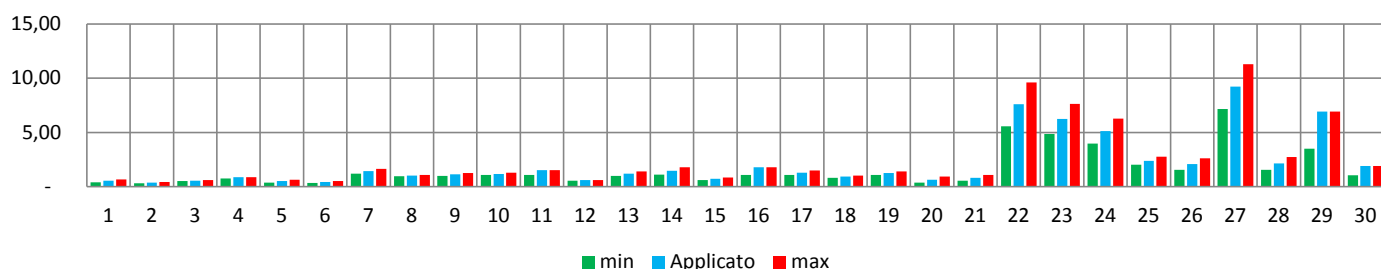

Kd

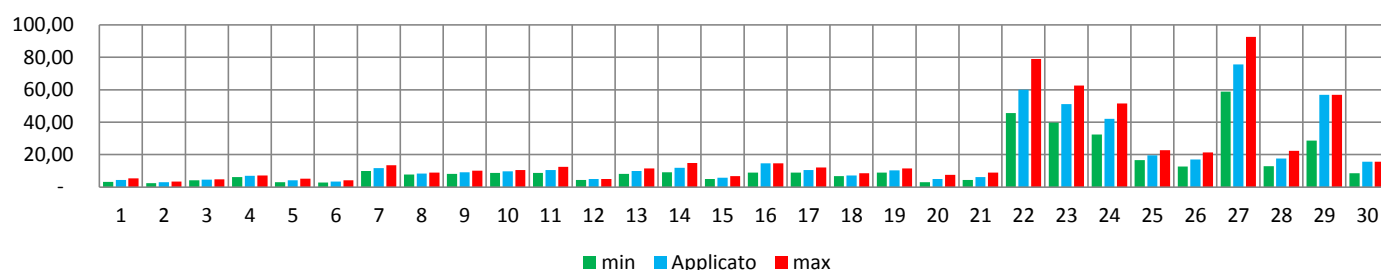

1	SIMULAZIONE SU MEDIA SUP. A RUOLO	Q.F. quota fissa		Q.V. quota Variabile		tipo di simulazione	B	Tabelle D.1 e D.2 del Reg.
		Utenze Domestiche	Utenze non Domestiche	Utenze Domestiche	Utenze non Domestiche			
		57,00%	43,00%	55,00%	45,00%			

cat	famiglie	Imposta PROPOSTA							TARIFFA ATTUALE					DIFFERENZE			
		Quota Fissa	Quota Variabile	Sup. media a ruolo	Imponibile	C.P. 5%	iva 10%	Totale Imposta componente RSU	Quota Fissa	Quota Variabile	Sup. media a ruolo	Totale Imposta	C.P. 5%	Totale tariffa	DIFF. In €	Variazione %	DIFF. In €/AB.
1	Famiglia di 1 componente	€ 0,7068	€ 12,7452	114,74	€ 93,84	€ 4,69	€ 9,38	€ 107,92	€ 0,765161	€ 14,717642	114,74	€ 102,51	€ 5,13	€ 107,64	€ 0,28	0,26%	€ 0,28
2	Famiglia di 2 componenti	€ 0,8305	€ 31,8630	128,61	€ 138,67	€ 6,93	€ 13,87	€ 159,47	€ 0,899064	€ 36,794106	128,61	€ 152,42	€ 7,62	€ 160,04	-€ 0,58	-0,36%	-€ 0,29
3	Famiglia di 3 componenti	€ 0,9276	€ 46,7324	136,03	€ 172,91	€ 8,65	€ 17,29	€ 198,85	€ 1,004274	€ 53,964689	136,03	€ 190,57	€ 9,53	€ 200,10	-€ 1,25	-0,62%	-€ 0,42
4	Famiglia di 4 componenti	€ 1,0071	€ 63,7261	149,02	€ 213,81	€ 10,69	€ 21,38	€ 245,88	€ 1,090354	€ 73,588212	149,02	€ 236,07	€ 11,80	€ 247,87	-€ 1,99	-0,80%	-€ 0,50
5	Famiglia di 5 componenti	€ 1,0867	€ 76,4713	147,76	€ 237,04	€ 11,85	€ 23,70	€ 272,60	€ 1,176435	€ 88,305854	147,76	€ 262,14	€ 13,11	€ 275,25	-€ 2,65	-0,96%	-€ 0,53
6	Famiglia di >= 6 componenti	€ 1,1485	€ 87,0923	126,00	€ 231,80	€ 11,59	€ 23,18	€ 266,57	€ 1,243386	€ 100,570556	126,00	€ 257,24	€ 12,86	€ 270,10	-€ 3,53	-1,31%	-€ 0,59
VARIAZIONE MEDIA																-0,63%	-€ 0,34

2	SIMULAZIONE su 100 mq	Q.F. quota fissa		Q.V. quota Variabile	
		Utenze Domestiche	Utenze non Domestiche	Utenze Domestiche	Utenze non Domestiche
		57,00%	43,00%	55,00%	45,00%

cat	famiglie	Imposta PROPOSTA							TARIFFA ATTUALE					DIFFERENZE			
		Quota Fissa	Quota Variabile	Sup. media a ruolo	Imposta	C.P. 5%	iva 10%	Totale Imposta componente RSU	Quota Fissa	Quota Variabile	Sup. media a ruolo	Totale Imposta	C.P. 5%	Totale tariffa	DIFF. In €	Variazione %	DIFF. In €/AB.
1	Famiglia di 1 componente	€ 0,7068	€ 12,7452	100,00	€ 83,42	€ 4,17	€ 8,34	€ 95,94	€ 0,765161	€ 14,717642	100,00	€ 91,23	€ 4,56	€ 95,80	€ 0,14	0,15%	€ 0,14
2	Famiglia di 2 componenti	€ 0,8305	€ 31,8630	100,00	€ 114,91	€ 5,75	€ 11,49	€ 132,14	€ 0,899064	€ 36,794106	100,00	€ 126,70	€ 6,34	€ 133,04	-€ 0,89	-0,67%	-€ 0,45
3	Famiglia di 3 componenti	€ 0,9276	€ 46,7324	100,00	€ 139,50	€ 6,97	€ 13,95	€ 160,42	€ 1,004274	€ 53,964689	100,00	€ 154,39	€ 7,72	€ 162,11	-€ 1,69	-1,04%	-€ 0,56
4	Famiglia di 4 componenti	€ 1,0071	€ 63,7261	100,00	€ 164,44	€ 8,22	€ 16,44	€ 189,11	€ 1,090354	€ 73,588212	100,00	€ 182,62	€ 9,13	€ 191,75	-€ 2,65	-1,38%	-€ 0,66
5	Famiglia di 5 componenti	€ 1,0867	€ 76,4713	100,00	€ 185,14	€ 9,26	€ 18,51	€ 212,91	€ 1,176435	€ 88,305854	100,00	€ 205,95	€ 10,30	€ 216,25	-€ 3,34	-1,54%	-€ 0,67
6	Famiglia di >= 6 componenti	€ 1,1485	€ 87,0923	100,00	€ 201,94	€ 10,10	€ 20,19	€ 232,23	€ 1,243386	€ 100,570556	100,00	€ 224,91	€ 11,25	€ 236,15	-€ 3,92	-1,66%	-€ 0,65
VARIAZIONE MEDIA																-1,03%	-€ 0,48

3	SIMULAZIONE su 150 mq	Q.F. quota fissa		Q.V. quota Variabile	
		Utenze Domestiche	Utenze non Domestiche	Utenze Domestiche	Utenze non Domestiche
		57,00%	43,00%	55,00%	45,00%

cat	famiglie	Imposta PROPOSTA							TARIFFA ATTUALE					DIFFERENZE			
		Quota Fissa	Quota Variabile	Sup. media a ruolo	Imposta	C.P. 5%	iva 10%	Totale Imposta componente RSU	Quota Fissa	Quota Variabile	Sup. ruolo	Totale Imposta	C.P. 5%	Totale tariffa	DIFF. In €	Variazione %	DIFF. In €/AB.
1	Famiglia di 1 componente	€ 0,7068	€ 12,7452	150,00	€ 118,76	€ 5,94	€ 11,88	€ 136,57	€ 0,765161	€ 14,717642	150,00	€ 129,49	€ 6,47	€ 135,97	€ 0,61	0,45%	€ 0,61
2	Famiglia di 2 componenti	€ 0,8305	€ 31,8630	150,00	€ 156,43	€ 7,82	€ 15,64	€ 179,90	€ 0,899064	€ 36,794106	150,00	€ 171,65	€ 8,58	€ 180,24	-€ 0,34	-0,19%	-€ 0,17
3	Famiglia di 3 componenti	€ 0,9276	€ 46,7324	150,00	€ 185,88	€ 9,29	€ 18,59	€ 213,76	€ 1,004274	€ 53,964689	150,00	€ 204,61	€ 10,23	€ 214,84	-€ 1,08	-0,50%	-€ 0,36
5	Famiglia di 4 componenti	€ 1,0071	€ 63,7261	150,00	€ 214,80	€ 10,74	€ 21,48	€ 247,02	€ 1,090354	€ 73,588212	150,00	€ 237,14	€ 11,86	€ 249,00	-€ 1,98	-0,80%	-€ 0,50
5	Famiglia di 5 componenti	€ 1,0867	€ 76,4713	150,00	€ 239,47	€ 11,97	€ 23,95	€ 275,39	€ 1,176435	€ 88,305854	150,00	€ 264,77	€ 13,24	€ 278,01	-€ 2,62	-0,94%	-€ 0,52
6	Famiglia di >= 6 componenti	€ 1,1485	€ 87,0923	150,00	€ 259,37	€ 12,97	€ 25,94	€ 298,27	€ 1,243386	€ 100,570556	150,00	€ 287,08	€ 14,35	€ 301,43	-€ 3,16	-1,05%	-€ 0,53
VARIAZIONE MEDIA																-0,51%	-€ 0,24

4	SIMULAZIONE su 200 mq	Q.F. quota fissa		Q.V. quota Variabile			
		Utenze Domestiche	Utenze non Domestiche	Utenze Domestiche	Utenze non Domestiche		
		57,00%	43,00%	55,00%	45,00%		

cat	famiglie	Imposta PROPOSTA							TARIFFA ATTUALE					DIFFERENZE			
		Quota Fissa	Quota Variabile	Sup. media a ruolo	Imposta	C.P. 5%	iva 10%	Totale Imposta componente RSU	Quota Fissa	Quota Variabile	Sup. ruolo	Totale Imposta	C.P. 5%	Totale tariffa	DIFF. In €	Variazione %	DIFF. In €/AB.
1	Famiglia di 1 componente	€ 0,7068	€ 12,7452	200,00	€ 154,10	€ 7,70	€ 15,41	€ 177,21	€ 0,765161	€ 14,717642	200,00	€ 167,75	€ 8,39	€ 176,14	€ 1,08	0,61%	€ 1,08
2	Famiglia di 2 componenti	€ 0,8305	€ 31,8630	200,00	€ 197,95	€ 9,90	€ 19,80	€ 227,65	€ 0,899064	€ 36,794106	200,00	€ 216,61	€ 10,83	€ 227,44	€ 0,21	0,09%	€ 0,10
3	Famiglia di 3 componenti	€ 0,9276	€ 46,7324	200,00	€ 232,26	€ 11,61	€ 23,23	€ 267,10	€ 1,004274	€ 53,964689	200,00	€ 254,82	€ 12,74	€ 267,56	-€ 0,46	-0,17%	-€ 0,15
5	Famiglia di 4 componenti	€ 1,0071	€ 63,7261	200,00	€ 265,15	€ 13,26	€ 26,52	€ 304,93	€ 1,090354	€ 73,588212	200,00	€ 291,66	€ 14,58	€ 306,24	-€ 1,31	-0,43%	-€ 0,33
5	Famiglia di 5 componenti	€ 1,0867	€ 76,4713	200,00	€ 293,80	€ 14,69	€ 29,38	€ 337,87	€ 1,176435	€ 88,305854	200,00	€ 323,59	€ 16,18	€ 339,77	-€ 1,90	-0,56%	-€ 0,38
6	Famiglia di >= 6 componenti	€ 1,1485	€ 87,0923	200,00	€ 316,79	€ 15,84	€ 31,68	€ 364,31	€ 1,243386	€ 100,570556	200,00	€ 349,25	€ 17,46	€ 366,71	-€ 2,40	-0,65%	-€ 0,40
VARIAZIONE MEDIA																-0,19%	-€ 0,01

5	SIMULAZIONE su 250 mq	Q.F. quota fissa		Q.V. quota Variabile			
		Utenze Domestiche	Utenze non Domestiche	Utenze Domestiche	Utenze non Domestiche		
		57,00%	43,00%	55,00%	45,00%		

cat	famiglie	Imposta PROPOSTA							TARIFFA ATTUALE					DIFFERENZE			
		Quota Fissa	Quota Variabile	Sup. media a ruolo	Imposta	C.P. 5%	iva 10%	Totale Imposta componente RSU	Quota Fissa	Quota Variabile	Sup. ruolo	Totale Imposta	C.P. 5%	Totale tariffa	DIFF. In €	Variazione %	DIFF. In €/AB.
1	Famiglia di 1 componente	€ 0,7068	€ 12,7452	250,00	€ 189,44	€ 9,47	€ 18,94	€ 217,85	€ 0,765161	€ 14,717642	250,00	€ 206,01	€ 10,30	€ 216,31	€ 1,54	0,71%	€ 1,54
2	Famiglia di 2 componenti	€ 0,8305	€ 31,8630	250,00	€ 239,48	€ 11,97	€ 23,95	€ 275,40	€ 0,899064	€ 36,794106	250,00	€ 261,56	€ 13,08	€ 274,64	€ 0,76	0,28%	€ 0,38
3	Famiglia di 3 componenti	€ 0,9276	€ 46,7324	250,00	€ 278,64	€ 13,93	€ 27,86	€ 320,44	€ 1,004274	€ 53,964689	250,00	€ 305,03	€ 15,25	€ 320,28	€ 0,15	0,05%	€ 0,05
5	Famiglia di 4 componenti	€ 1,0071	€ 63,7261	250,00	€ 315,51	€ 15,78	€ 31,55	€ 362,84	€ 1,090354	€ 73,588212	250,00	€ 346,18	€ 17,31	€ 363,49	-€ 0,65	-0,18%	-€ 0,16
5	Famiglia di 5 componenti	€ 1,0867	€ 76,4713	250,00	€ 348,14	€ 17,41	€ 34,81	€ 400,36	€ 1,176435	€ 88,305854	250,00	€ 382,41	€ 19,12	€ 401,54	-€ 1,18	-0,29%	-€ 0,24
6	Famiglia di >= 6 componenti	€ 1,1485	€ 87,0923	250,00	€ 374,22	€ 18,71	€ 37,42	€ 430,35	€ 1,243386	€ 100,570556	250,00	€ 411,42	€ 20,57	€ 431,99	-€ 1,64	-0,38%	-€ 0,27
VARIAZIONE MEDIA																0,03%	€ 0,22

6	SIMULAZIONE su 300 mq	Q.F. quota fissa		Q.V. quota Variabile			
		Utenze Domestiche	Utenze non Domestiche	Utenze Domestiche	Utenze non Domestiche		
		57,00%	43,00%	55,00%	45,00%		

cat	famiglie	Imposta PROPOSTA							TARIFFA ATTUALE					DIFFERENZE			
		Quota Fissa	Quota Variabile	Sup. media a ruolo	Imposta	C.P. 5%	iva 10%	Totale Imposta componente RSU	Quota Fissa	Quota Variabile	Sup. ruolo	Totale Imposta	C.P. 5%	Totale tariffa	DIFF. In €	Variazione %	DIFF. In €/AB.
1	Famiglia di 1 componente	€ 0,7068	€ 12,7452	300,00	€ 224,78	€ 11,24	€ 22,48	€ 258,49	€ 0,765161	€ 14,717642	300,00	€ 244,27	€ 12,21	€ 256,48	€ 2,01	0,78%	€ 2,01
2	Famiglia di 2 componenti	€ 0,8305	€ 31,8630	300,00	€ 281,00	€ 14,05	€ 28,10	€ 323,15	€ 0,899064	€ 36,794106	300,00	€ 306,51	€ 15,33	€ 321,84	€ 1,31	0,41%	€ 0,65
3	Famiglia di 3 componenti	€ 0,9276	€ 46,7324	300,00	€ 325,02	€ 16,25	€ 32,50	€ 373,78	€ 1,004274	€ 53,964689	300,00	€ 355,25	€ 17,76	€ 373,01	€ 0,77	0,21%	€ 0,26
5	Famiglia di 4 componenti	€ 1,0071	€ 63,7261	300,00	€ 365,87	€ 18,29	€ 36,59	€ 420,75	€ 1,090354	€ 73,588212	300,00	€ 400,69	€ 20,03	€ 420,73	€ 0,02	0,00%	€ 0,01
5	Famiglia di 5 componenti	€ 1,0867	€ 76,4713	300,00	€ 402,47	€ 20,12	€ 40,25	€ 462,84	€ 1,176435	€ 88,305854	300,00	€ 441,24	€ 22,06	€ 463,30	-€ 0,46	-0,10%	-€ 0,09
6	Famiglia di >= 6 componenti	€ 1,1485	€ 87,0923	300,00	€ 431,64	€ 21,58	€ 43,16	€ 496,39	€ 1,243386	€ 100,570556	300,00	€ 473,59	€ 23,68	€ 497,27	-€ 0,88	-0,18%	-€ 0,15
VARIAZIONE MEDIA																0,19%	€ 0,45

Variazione Finanziaria UD

(Componente Rifiuti e Raccolta)

su Simulazione 1 Sup. media a Ruolo

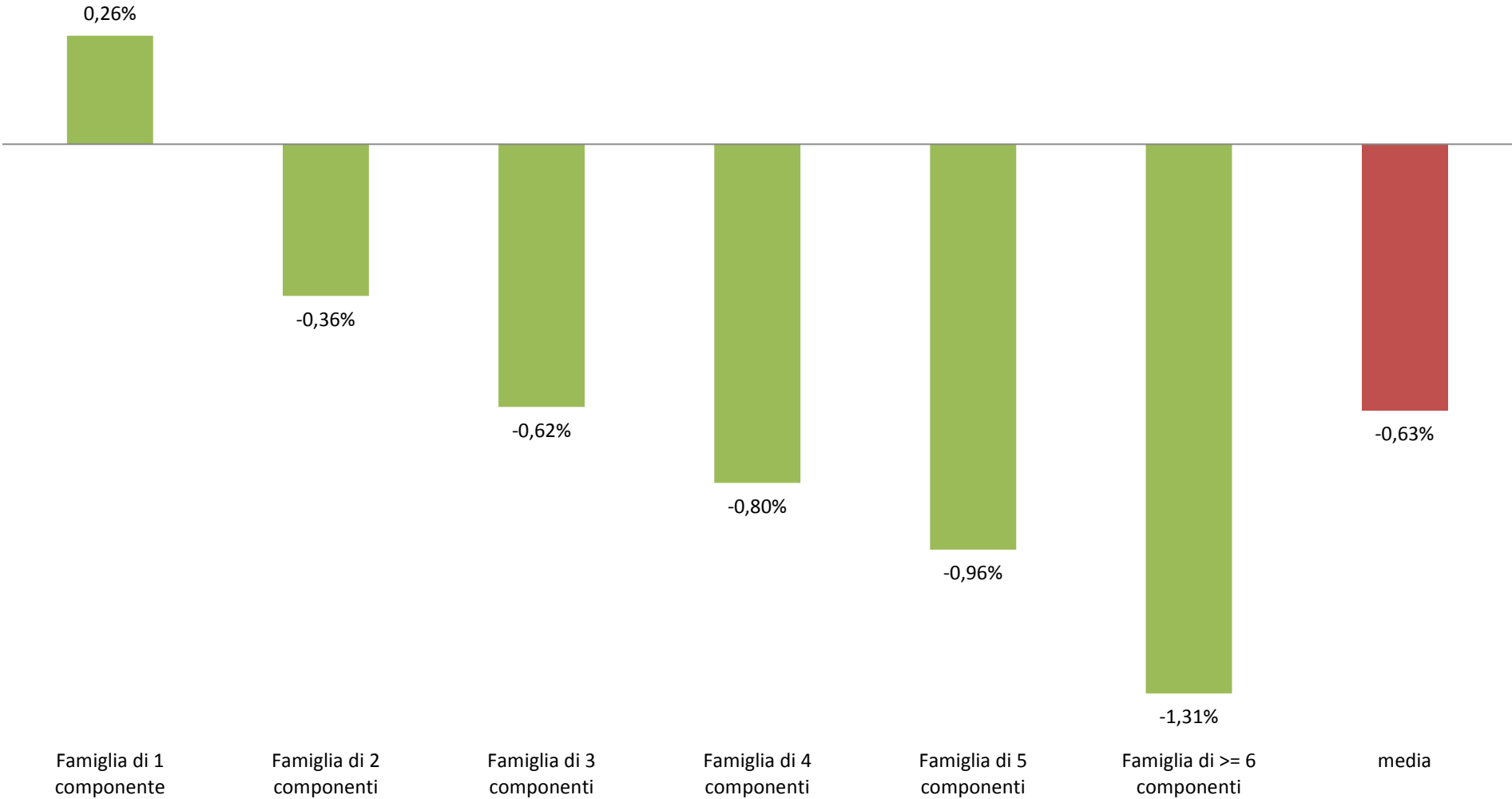

Differenza sulla Componente RSU dell'imposta a carico delle UND fra anno (n) e anno (n-1)

1	SIMULAZIONE SU MEDIA SUP. A RUOLO	Q.F. quota fissa		Q.V. quota variabile	
		Utenze Domestiche	Utenze non Domestiche	Utenze Domestiche	Utenze non Domestiche
		57,00%	43,00%	55,00%	45,00%

cat	utenze non domestiche	Imposta PROPOSTA						TARIFFA ATTUALE						DIFFERENZE			
		Quota Fissa	Quota Variabile	Sup. media a ruolo	Imponibile	C.P. 5%	Iva	Tot. Com. RSU	Quota Fissa	Quota Variabile	Sup. media a ruolo	Imposta	C.P. 5%	Totale Tariffa Attuale	DIFF. In €	Variazione %	Variazione A MQ
1	Musei, biblioteche, scuole, associazioni, luoghi di culto	€ 0,6759	€ 0,2476	132,25	€ 122,14	€ 6,11	€ 12,21	€ 140,46	€ 0,71680	€ 0,29029	132,25	€ 133,19	€ 6,66	€ 139,85	€ 0,61	0,44%	€ 0,00
2	Cinematografi e teatri	€ 0,4631	€ 0,1692	-	€ -	€ -	€ -	€ -	€ 0,49114	€ 0,19838	-	€ -	€ -	€ -	€ -	0,00%	€ 0,00
3	Autorimesse e magazzini senza alcuna vendita diretta	€ 0,6885	€ 0,2566	366,63	€ 346,49	€ 17,32	€ 34,65	€ 398,46	€ 0,73008	€ 0,30087	366,63	€ 377,97	€ 18,90	€ 396,87	€ 1,59	0,40%	€ 0,00
4	Campeggi, distributori carburanti, impianti sportivi	€ 1,1015	€ 0,3965	465,00	€ 696,57	€ 34,83	€ 69,66	€ 801,06	€ 1,16812	€ 0,46486	465,00	€ 759,34	€ 37,97	€ 797,30	€ 3,76	0,47%	€ 0,01
5	Stabilimenti balneari	€ 0,6384	€ 0,2346	-	€ -	€ -	€ -	€ -	€ 0,67698	€ 0,27508	-	€ -	€ -	€ -	€ -	0,00%	€ 0,00
6	Esposizioni, autosaloni	€ 0,5382	€ 0,1985	329,50	€ 242,77	€ 12,14	€ 24,28	€ 279,18	€ 0,57079	€ 0,23276	329,50	€ 264,77	€ 13,24	€ 278,01	€ 1,17	0,42%	€ 0,00
7	Alberghi con ristorante	€ 1,7775	€ 0,6570	550,00	€ 1.338,98	€ 66,95	€ 133,90	€ 1.539,82	€ 1,88492	€ 0,77036	550,00	€ 1.460,40	€ 73,02	€ 1.533,42	€ 6,40	0,42%	€ 0,01
8	Alberghi senza ristorante	€ 1,2768	€ 0,4692	-	€ -	€ -	€ -	€ -	€ 1,35396	€ 0,55016	-	€ -	€ -	€ -	€ -	0,00%	€ 0,00
9	Case di cura e riposo	€ 1,4145	€ 0,5194	2.331,00	€ 4.507,90	€ 225,39	€ 450,79	€ 5.184,08	€ 1,49997	€ 0,60901	2.331,00	€ 4.916,05	€ 245,80	€ 5.161,85	€ 22,23	0,43%	€ 0,01
10	Ospedali	€ 1,4771	€ 0,5459	-	€ -	€ -	€ -	€ -	€ 1,56635	€ 0,64009	-	€ -	€ -	€ -	€ -	0,00%	€ 0,00
11	Uffici, agenzie, studi professionali	€ 1,9026	€ 0,5984	73,59	€ 184,05	€ 9,20	€ 18,40	€ 211,66	€ 2,01767	€ 0,70159	73,59	€ 200,11	€ 10,01	€ 210,11	€ 1,54	0,73%	€ 0,02
12	Banche ed istituti di credito	€ 0,7636	€ 0,2837	162,67	€ 170,35	€ 8,52	€ 17,04	€ 195,90	€ 0,80972	€ 0,33261	162,67	€ 185,82	€ 9,29	€ 195,11	€ 0,79	0,41%	€ 0,00
13	Negozi abbigi, calzature, libreria, cartoleria, ferramenta e altri beni durevoli	€ 1,5021	€ 0,5555	225,00	€ 462,96	€ 23,15	€ 46,30	€ 532,41	€ 1,59289	€ 0,65133	225,00	€ 504,95	€ 25,25	€ 530,20	€ 2,21	0,42%	€ 0,01
14	Edicola, farmacia, tabaccaio, plurilicenze	€ 1,8275	€ 0,6728	83,00	€ 207,53	€ 10,38	€ 20,75	€ 238,66	€ 1,93802	€ 0,78887	83,00	€ 226,33	€ 11,32	€ 237,65	€ 1,01	0,43%	€ 0,01
15	Negozi particolari: filatelia, tende e tessuti, tappeti, cappelli e ombrelli, antiquar.	€ 0,9013	€ 0,3311	63,17	€ 77,84	€ 3,89	€ 7,78	€ 89,52	€ 0,95574	€ 0,38815	63,17	€ 84,89	€ 4,24	€ 89,13	€ 0,38	0,43%	€ 0,01
16	Banchi di mercato beni durevoli	€ 2,2281	€ 0,8223	-	€ -	€ -	€ -	€ -	€ 2,36279	€ 0,96410	-	€ -	€ -	€ -	€ -	0,00%	€ 0,00
17	Attività artigianali tipo botteghe: parrucchiere, barbieri, estetista	€ 1,6147	€ 0,5944	51,94	€ 114,75	€ 5,74	€ 11,48	€ 131,97	€ 1,71236	€ 0,69696	51,94	€ 125,15	€ 6,26	€ 131,41	€ 0,56	0,43%	€ 0,01
18	Attività artigianali tipo botteghe (falegn, idraulico, fabbro, elettr, parrucchiere)	€ 1,1641	€ 0,4072	349,14	€ 548,60	€ 27,43	€ 54,86	€ 630,89	€ 1,23449	€ 0,47742	349,14	€ 597,69	€ 29,88	€ 627,58	€ 3,32	0,53%	€ 0,01
19	Carrozzeria, autofficina, elettrauto	€ 1,5647	€ 0,5781	250,00	€ 535,69	€ 26,78	€ 53,57	€ 616,04	€ 1,65926	€ 0,67778	250,00	€ 584,26	€ 29,21	€ 613,47	€ 2,57	0,42%	€ 0,01
20	Attività industriali con capannoni di produzione	€ 0,8136	€ 0,2837	6.793,94	€ 7.455,07	€ 372,75	€ 745,51	€ 8.573,33	€ 0,86282	€ 0,33261	6.793,94	€ 8.121,65	€ 406,08	€ 8.527,74	€ 45,60	0,53%	€ 0,01
21	Attività artigianali di produzione beni specifici	€ 1,0264	€ 0,3502	520,43	€ 716,45	€ 35,82	€ 71,64	€ 823,92	€ 1,08848	€ 0,41064	520,43	€ 780,18	€ 39,01	€ 819,19	€ 4,73	0,58%	€ 0,01
22	Ristoranti, trattorie, osterie, pizzerie, pub	€ 9,5132	€ 3,3850	229,89	€ 2.965,16	€ 148,26	€ 296,52	€ 3.409,93	€ 10,08832	€ 3,96883	229,89	€ 3.231,58	€ 161,58	€ 3.393,16	€ 16,77	0,49%	€ 0,07
23	Mense, birrerie, amburgherie	€ 7,8109	€ 2,8859	-	€ -	€ -	€ -	€ -	€ 8,28305	€ 3,38362	-	€ -	€ -	€ -	€ -	0,00%	€ 0,00
24	Bar, caffè, pasticceria	€ 6,4214	€ 2,3687	90,38	€ 794,49	€ 39,72	€ 79,45	€ 913,67	€ 6,80962	€ 2,77725	90,38	€ 866,51	€ 43,33	€ 909,83	€ 3,84	0,42%	€ 0,04
25	Supermercato, pane e pasta, macelleria, salumi e formaggi, generi alimentari	€ 2,9917	€ 1,1060	138,25	€ 566,50	€ 28,32	€ 56,65	€ 651,47	€ 3,17251	€ 1,29671	138,25	€ 617,87	€ 30,89	€ 648,76	€ 2,71	0,42%	€ 0,02
26	Plurilicenze alimentari e/o miste	€ 2,6036	€ 0,9588	157,20	€ 560,01	€ 28,00	€ 56,00	€ 644,01	€ 2,76102	€ 1,12413	157,20	€ 610,74	€ 30,54	€ 641,28	€ 2,73	0,43%	€ 0,02
27	Ortofrutta, pescherie, fiori e piante, pizza al taglio	€ 11,5536	€ 4,2671	15,00	€ 237,31	€ 11,87	€ 23,73	€ 272,91	€ 12,25200	€ 5,00303	15,00	€ 258,83	€ 12,94	€ 271,77	€ 1,14	0,42%	€ 0,08
28	Ipermercati di generi misti	€ 2,6912	€ 0,9943	-	€ -	€ -	€ -	€ -	€ 2,85393	€ 1,16579	-	€ -	€ -	€ -	€ -	0,00%	€ 0,00
29	Banchi di mercato genere alimentari	€ 8,6620	€ 3,2023	-	€ -	€ -	€ -	€ -	€ 9,18568	€ 3,75458	-	€ -	€ -	€ -	€ -	0,00%	€ 0,00
30	Discoteche, night club	€ 2,3908	€ 0,8843	-	€ -	€ -	€ -	€ -	€ 2,53536	€ 1,03684	-	€ -	€ -	€ -	€ -	0,00%	€ 0,00
														VARIAZIONE MEDIA	€ 5,98	0,46%	€ 0,01

2	SIMULAZIONE VARIAZIONE SU MEDIA SUP. A RUOLO	Q.F. quota fissa		Q.V. quota variabile	
		Utenze Domestiche	Utenze non Domestiche	Utenze Domestiche	Utenze non Domestiche
	20%	57,00%	43,00%	55,00%	45,00%

cat	utenze non domestiche	Imposta PROPOSTA						TARIFFA ATTUALE						DIFFERENZE			
		Quota Fissa	Quota Variabile	Sup. media a ruolo	Imposta	C.P. 5%	Iva	Tot. Com. RSU	Quota Fissa	Quota Variabile	Sup. ruolo	Imposta	C.P. 5%	Totale Tariffa Attuale	DIFF. In €	Variazione %	Variazione A MQ
1	Musei, biblioteche, scuole, associazioni, luoghi di culto	€ 0,6759	€ 0,2476	158,70	€ 146,56	€ 7,33	€ 14,66	€ 168,55	€ 0,71680	€ 0,29029	158,70	€ 159,83	€ 7,99	€ 167,82	€ 0,73	0,44%	€ 0,00
2	Cinematografi e teatri	€ 0,4631	€ 0,1692	-	€ -	€ -	€ -	€ -	€ 0,49114	€ 0,19838	-	€ -	€ -	€ -	€ -	0,00%	€ 0,00
3	Autorimesse e magazzini senza alcuna vendita diretta	€ 0,6885	€ 0,2566	439,95	€ 415,78	€ 20,79	€ 41,58	€ 478,15	€ 0,73008	€ 0,30087	439,95	€ 453,56	€ 22,68	€ 476,24	€ 1,91	0,40%	€ 0,00
4	Campeggi, distributori carburanti, impianti sportivi	€ 1,1015	€ 0,3965	558,00	€ 835,89	€ 41,79	€ 83,59	€ 961,27	€ 1,16812	€ 0,46486	558,00	€ 911,20	€ 45,56	€ 956,76	€ 4,51	0,47%	€ 0,01
5	Stabilimenti balneari	€ 0,6384	€ 0,2346	-	€ -	€ -	€ -	€ -	€ 0,67698	€ 0,27508	-	€ -	€ -	€ -	€ -	0,00%	€ 0,00
6	Esposizioni, autosaloni	€ 0,5382	€ 0,1985	395,40	€ 291,32	€ 14,57	€ 29,13	€ 335,02	€ 0,57079	€ 0,23276	395,40	€ 317,72	€ 15,89	€ 333,61	€ 1,41	0,42%	€ 0,00
7	Alberghi con ristorante	€ 1,7775	€ 0,6570	660,00	€ 1.606,77	€ 80,34	€ 160,68	€ 1.847,79	€ 1,88492	€ 0,77036	660,00	€ 1.752,49	€ 87,62	€ 1.840,11	€ 7,68	0,42%	€ 0,01
8	Alberghi senza ristorante	€ 1,2768	€ 0,4692	-	€ -	€ -	€ -	€ -	€ 1,35396	€ 0,55016	-	€ -	€ -	€ -	€ -	0,00%	€ 0,00
9	Case di cura e riposo	€ 1,4145	€ 0,5194	2.797,20	€ 5.409,48	€ 270,47	€ 540,95	€ 6.220,90	€ 1,49997	€ 0,60901	2.797,20	€ 5.899,26	€ 294,96	€ 6.194,22	€ 26,68	0,43%	€ 0,01
10	Ospedali	€ 1,4771	€ 0,5459	-	€ -	€ -	€ -	€ -	€ 1,56635	€ 0,64009	-	€ -	€ -	€ -	€ -	0,00%	€ 0,00
11	Uffici, agenzie, studi professionali	€ 1,9026	€ 0,5984	88,31	€ 220,86	€ 11,04	€ 22,09	€ 253,99	€ 2,01767	€ 0,70159	88,31	€ 240,13	€ 12,01	€ 252,14	€ 1,85	0,73%	€ 0,02
12	Banche ed istituti di credito	€ 0,7636	€ 0,2837	195,20	€ 204,42	€ 10,22	€ 20,44	€ 235,09	€ 0,80972	€ 0,33261	195,20	€ 222,98	€ 11,15	€ 234,13	€ 0,95	0,41%	€ 0,00
13	Negozi abbigl, calzature, libreria, cartoleria, ferramenta e altri beni durevoli	€ 1,5021	€ 0,5555	270,00	€ 555,55	€ 27,78	€ 55,56	€ 638,89	€ 1,59289	€ 0,65133	270,00	€ 605,94	€ 30,30	€ 636,24	€ 2,65	0,42%	€ 0,01
14	Edicola, farmacia, tabaccaio, plurilicenze	€ 1,8275	€ 0,6728	99,60	€ 249,04	€ 12,45	€ 24,90	€ 286,39	€ 1,93802	€ 0,78887	99,60	€ 271,60	€ 13,58	€ 285,18	€ 1,21	0,43%	€ 0,01
15	Negozi particolari: filatelia, tende e tessuti, tappeti, cappelli e ombrelli, antiquar.	€ 0,9013	€ 0,3311	75,80	€ 93,41	€ 4,67	€ 9,34	€ 107,42	€ 0,95574	€ 0,38815	75,80	€ 101,87	€ 5,09	€ 106,96	€ 0,46	0,43%	€ 0,01
16	Banchi di mercato beni durevoli	€ 2,2281	€ 0,8223	-	€ -	€ -	€ -	€ -	€ 2,36279	€ 0,96410	-	€ -	€ -	€ -	€ -	0,00%	€ 0,00
17	Attività artigianali tipo botteghe: parrucchiere, barbiere, estetista	€ 1,6147	€ 0,5944	62,33	€ 137,71	€ 6,89	€ 13,77	€ 158,36	€ 1,71236	€ 0,69696	62,33	€ 150,18	€ 7,51	€ 157,69	€ 0,67	0,43%	€ 0,01
18	Attività artigianali tipo botteghe (falegn, idraulico, fabbro, elettr, parrucchiere)	€ 1,1641	€ 0,4072	418,97	€ 658,32	€ 32,92	€ 65,83	€ 757,07	€ 1,23449	€ 0,47742	418,97	€ 717,23	€ 35,86	€ 753,10	€ 3,98	0,53%	€ 0,01
19	Carrozzeria, autofficina, elettrauto	€ 1,5647	€ 0,5781	300,00	€ 642,83	€ 32,14	€ 64,28	€ 739,25	€ 1,65926	€ 0,67778	300,00	€ 701,11	€ 35,06	€ 736,17	€ 3,08	0,42%	€ 0,01
20	Attività industriali con capannoni di produzione	€ 0,8136	€ 0,2837	8.152,73	€ 8.946,09	€ 447,30	€ 894,61	€ 10.288,00	€ 0,86282	€ 0,33261	8.152,73	€ 9.745,98	€ 487,30	€ 10.233,28	€ 54,72	0,53%	€ 0,01
21	Attività artigianali di produzione beni specifici	€ 1,0264	€ 0,3502	624,51	€ 859,74	€ 42,99	€ 85,97	€ 988,70	€ 1,08848	€ 0,41064	624,51	€ 936,21	€ 46,81	€ 983,02	€ 5,67	0,58%	€ 0,01
22	Ristoranti, trattorie, osterie, pizzerie, pub	€ 9,5132	€ 3,3850	275,87	€ 3.558,19	€ 177,91	€ 355,82	€ 4.091,92	€ 10,08832	€ 3,96883	275,87	€ 3.877,90	€ 193,89	€ 4.071,79	€ 20,12	0,49%	€ 0,07
23	Mense, birrerie, amburgherie	€ 7,8109	€ 2,8859	-	€ -	€ -	€ -	€ -	€ 8,28305	€ 3,38362	-	€ -	€ -	€ -	€ -	0,00%	€ 0,00
24	Bar, caffè, pasticceria	€ 6,4214	€ 2,3687	108,46	€ 953,39	€ 47,67	€ 95,34	€ 1.096,40	€ 6,80962	€ 2,77725	108,46	€ 1.039,81	€ 51,99	€ 1.091,80	€ 4,60	0,42%	€ 0,04
25	Supermercato, pane e pasta, macelleria, salumi e formaggi, generi alimentari	€ 2,9917	€ 1,1060	165,90	€ 679,80	€ 33,99	€ 67,98	€ 781,76	€ 3,17251	€ 1,29671	165,90	€ 741,44	€ 37,07	€ 778,52	€ 3,25	0,42%	€ 0,02
26	Plurilicenze alimentari e/o miste	€ 2,6036	€ 0,9588	188,64	€ 672,01	€ 33,60	€ 67,20	€ 772,81	€ 2,76102	€ 1,12413	188,64	€ 732,89	€ 36,64	€ 769,54	€ 3,27	0,43%	€ 0,02
27	Ortofrutta, peschierie, fiori e piante, pizza al taglio	€ 11,5536	€ 4,2671	18,00	€ 284,77	€ 14,24	€ 28,48	€ 327,49	€ 12,25200	€ 5,00303	18,00	€ 310,59	€ 15,53	€ 326,12	€ 1,37	0,42%	€ 0,08
28	Ipermercati di generi misti	€ 2,6912	€ 0,9943	-	€ -	€ -	€ -	€ -	€ 2,85393	€ 1,16579	-	€ -	€ -	€ -	€ -	0,00%	€ 0,00
29	Banchi di mercato genere alimentari	€ 8,6620	€ 3,2023	-	€ -	€ -	€ -	€ -	€ 9,18568	€ 3,75458	-	€ -	€ -	€ -	€ -	0,00%	€ 0,00
30	Discoteche, night club	€ 2,3908	€ 0,8843	-	€ -	€ -	€ -	€ -	€ 2,53536	€ 1,03684	-	€ -	€ -	€ -	€ -	0,00%	€ 0,00
VARIAZIONE MEDIA														€ 7,18	0,46%	€ 0,01	

3	SIMULAZIONE VARIAZIONE SU MEDIA SUP. A RUOLO	Q.F. quota fissa		Q.V. quota variabile	
		Utenze Domestiche	Utenze non Domestiche	Utenze Domestiche	Utenze non Domestiche
	50%	57,00%	43,00%	55,00%	45,00%

cat	utenze non domestiche	Imposta PROPOSTA						TARIFFA ATTUALE						DIFFERENZE			
		Quota Fissa	Quota Variabile	Sup. media a ruolo	Imposta	C.P. 5%	Iva	Tot. Com. RSU	Quota Fissa	Quota Variabile	Sup. ruolo	Imposta	C.P. 5%	Totale Tariffa Attuale	DIFF. In €	Variazione %	Variazione A MQ
1	Musei, biblioteche, scuole, associazioni, luoghi di culto	€ 0,6759	€ 0,2476	198,38	€ 183,20	€ 9,16	€ 18,32	€ 210,69	€ 0,71680	€ 0,29029	198,38	€ 199,78	€ 9,99	€ 209,77	€ 0,91	0,44%	€ 0,00
2	Cinematografi e teatri	€ 0,4631	€ 0,1692	-	€ -	€ -	€ -	€ -	€ 0,49114	€ 0,19838	-	€ -	€ -	€ -	€ -	0,00%	€ 0,00
3	Autorimesse e magazzini senza alcuna vendita diretta	€ 0,6885	€ 0,2566	549,94	€ 519,73	€ 25,99	€ 51,97	€ 597,69	€ 0,73008	€ 0,30087	549,94	€ 566,96	€ 28,35	€ 595,30	€ 2,38	0,40%	€ 0,00
4	Campeggi, distributori carburanti, impianti sportivi	€ 1,1015	€ 0,3965	697,50	€ 1.044,86	€ 52,24	€ 104,49	€ 1.201,59	€ 1,16812	€ 0,46486	697,50	€ 1.139,00	€ 56,95	€ 1.195,95	€ 5,64	0,47%	€ 0,01
5	Stabilimenti balneari	€ 0,6384	€ 0,2346	-	€ -	€ -	€ -	€ -	€ 0,67698	€ 0,27508	-	€ -	€ -	€ -	€ -	0,00%	€ 0,00
6	Esposizioni, autosaloni	€ 0,5382	€ 0,1985	494,25	€ 364,15	€ 18,21	€ 36,41	€ 418,77	€ 0,57079	€ 0,23276	494,25	€ 397,15	€ 19,86	€ 417,01	€ 1,76	0,42%	€ 0,00
7	Alberghi con ristorante	€ 1,7775	€ 0,6570	825,00	€ 2.008,47	€ 100,42	€ 200,85	€ 2.309,74	€ 1,88492	€ 0,77036	825,00	€ 2.190,61	€ 109,53	€ 2.300,14	€ 9,60	0,42%	€ 0,01
8	Alberghi senza ristorante	€ 1,2768	€ 0,4692	-	€ -	€ -	€ -	€ -	€ 1,35396	€ 0,55016	-	€ -	€ -	€ -	€ -	0,00%	€ 0,00
9	Casa di cura e riposo	€ 1,4145	€ 0,5194	3.496,50	€ 6.761,85	€ 338,09	€ 676,18	€ 7.776,12	€ 1,49997	€ 0,60901	3.496,50	€ 7.374,07	€ 368,70	€ 7.742,77	€ 33,35	0,43%	€ 0,01
10	Ospedali	€ 1,4771	€ 0,5459	-	€ -	€ -	€ -	€ -	€ 1,56635	€ 0,64009	-	€ -	€ -	€ -	€ -	0,00%	€ 0,00
11	Uffici, agenzie, studi professionali	€ 1,9026	€ 0,5984	110,38	€ 276,07	€ 13,80	€ 27,61	€ 317,49	€ 2,01767	€ 0,70159	110,38	€ 300,16	€ 15,01	€ 315,17	€ 2,31	0,73%	€ 0,02
12	Banche ed istituti di credito	€ 0,7636	€ 0,2837	244,00	€ 255,53	€ 12,78	€ 25,55	€ 293,86	€ 0,80972	€ 0,33261	244,00	€ 278,73	€ 13,94	€ 292,66	€ 1,19	0,41%	€ 0,00
13	Negozi abbigliamento, calzature, libreria, cartoleria, ferramenta e altri beni durevoli	€ 1,5021	€ 0,5555	337,50	€ 694,44	€ 34,72	€ 69,44	€ 798,61	€ 1,59289	€ 0,65133	337,50	€ 757,43	€ 37,87	€ 795,30	€ 3,31	0,42%	€ 0,01
14	Edicola, farmacia, tabaccaio, plurilicenze	€ 1,8275	€ 0,6728	124,50	€ 311,30	€ 15,56	€ 31,13	€ 357,99	€ 1,93802	€ 0,78887	124,50	€ 339,50	€ 16,97	€ 356,47	€ 1,52	0,43%	€ 0,01
15	Negozi particolari: filatelia, tende e tessuti, tappeti, cappelli e ombrelli, antiquar.	€ 0,9013	€ 0,3311	94,75	€ 116,76	€ 5,84	€ 11,68	€ 134,28	€ 0,95574	€ 0,38815	94,75	€ 127,33	€ 6,37	€ 133,70	€ 0,58	0,43%	€ 0,01
16	Banchi di mercato beni durevoli	€ 2,2281	€ 0,8223	-	€ -	€ -	€ -	€ -	€ 2,36279	€ 0,96410	-	€ -	€ -	€ -	€ -	0,00%	€ 0,00
17	Attività artigianali tipo botteghe: parrucchiere, barbieri, estetista	€ 1,6147	€ 0,5944	77,92	€ 172,13	€ 8,61	€ 17,21	€ 197,95	€ 1,71236	€ 0,69696	77,92	€ 187,73	€ 9,39	€ 197,11	€ 0,84	0,43%	€ 0,01
18	Attività artigianali tipo botteghe (falegn, idraulico, fabbro, elettr, parrucchiere)	€ 1,1641	€ 0,4072	523,71	€ 822,91	€ 41,15	€ 82,29	€ 946,34	€ 1,23449	€ 0,47742	523,71	€ 896,54	€ 44,83	€ 941,37	€ 4,97	0,53%	€ 0,01
19	Carrozzeria, autofficina, elettrauto	€ 1,5647	€ 0,5781	375,00	€ 803,53	€ 40,18	€ 80,35	€ 924,06	€ 1,65926	€ 0,67778	375,00	€ 876,39	€ 43,82	€ 920,21	€ 3,85	0,42%	€ 0,01
20	Attività industriali con capannoni di produzione	€ 0,8136	€ 0,2837	10.190,91	€ 11.182,61	€ 559,13	#####	€ 12.860,00	€ 0,86282	€ 0,33261	10.190,91	€ 12.182,48	€ 609,12	€ 12.791,60	€ 68,40	0,53%	€ 0,01
21	Attività artigianali di produzione beni specifici	€ 1,0264	€ 0,3502	780,64	€ 1.074,67	€ 53,73	€ 107,47	€ 1.235,87	€ 1,08848	€ 0,41064	780,64	€ 1.170,27	€ 58,51	€ 1.228,78	€ 7,09	0,58%	€ 0,01
22	Ristoranti, trattorie, osterie, pizzerie, pub	€ 9,5132	€ 3,3850	344,83	€ 4.447,74	€ 222,39	€ 444,77	€ 5.114,90	€ 10,08832	€ 3,96883	344,83	€ 4.847,37	€ 242,37	€ 5.089,74	€ 25,15	0,49%	€ 0,07
23	Mense, birrerie, amburgherie	€ 7,8109	€ 2,8859	-	€ -	€ -	€ -	€ -	€ 8,28305	€ 3,38362	-	€ -	€ -	€ -	€ -	0,00%	€ 0,00
24	Bar, caffè, pasticceria	€ 6,4214	€ 2,3687	135,58	€ 1.191,74	€ 59,59	€ 119,17	€ 1.370,50	€ 6,80962	€ 2,77725	135,58	€ 1.299,76	€ 64,99	€ 1.364,75	€ 5,75	0,42%	€ 0,04
25	Supermercato, pane e pasta, macelleria, salumi e formaggi, generi alimentari	€ 2,9917	€ 1,1060	207,38	€ 849,74	€ 42,49	€ 84,97	€ 977,21	€ 3,17251	€ 1,29671	207,38	€ 926,81	€ 46,34	€ 973,15	€ 4,06	0,42%	€ 0,02
26	Plurilicenze alimentari e/o miste	€ 2,6036	€ 0,9588	235,80	€ 840,01	€ 42,00	€ 84,00	€ 966,01	€ 2,76102	€ 1,12413	235,80	€ 916,12	€ 45,81	€ 961,92	€ 4,09	0,43%	€ 0,02
27	Ortofrutta, pescherie, fiori e piante, pizza al taglio	€ 11,5536	€ 4,2671	22,50	€ 355,96	€ 17,80	€ 35,60	€ 409,36	€ 12,25200	€ 5,00303	22,50	€ 388,24	€ 19,41	€ 407,65	€ 1,71	0,42%	€ 0,08
28	Ipermercati di generi misti	€ 2,6912	€ 0,9943	-	€ -	€ -	€ -	€ -	€ 2,85393	€ 1,16579	-	€ -	€ -	€ -	€ -	0,00%	€ 0,00
29	Banchi di mercato genere alimentari	€ 8,6620	€ 3,2023	-	€ -	€ -	€ -	€ -	€ 9,18568	€ 3,75458	-	€ -	€ -	€ -	€ -	0,00%	€ 0,00
30	Discoteche, night club	€ 2,3908	€ 0,8843	-	€ -	€ -	€ -	€ -	€ 2,53536	€ 1,03684	-	€ -	€ -	€ -	€ -	0,00%	€ 0,00
VARIAZIONE MEDIA															€ 8,97	0,46%	€ 0,01

4	SIMULAZIONE VARIAZIONE SU MEDIA SUP. A RUOLO	Q.F. quota fissa		Q.V. quota variabile	
		Utenze Domestiche	Utenze non Domestiche	Utenze Domestiche	Utenze non Domestiche
		-20%		57,00%	43,00%

cat	utenze non domestiche	Imposta PROPOSTA							TARIFFA ATTUALE						DIFFERENZE		
		Quota Fissa	Quota Variabile	Sup. media a ruolo	Imposta	C.P. 5%	Iva	Tot. Com. RSU	Quota Fissa	Quota Variabile	Sup. ruolo	Imposta	C.P. 5%	Totale Tariffa Attuale	DIFF. In €	Variazione %	Variazione A MQ
1	Musei, biblioteche, scuole, associazioni, luoghi di culto	€ 0,6759	€ 0,2476	105,80	€ 97,71	€ 4,89	€ 9,77	€ 112,37	€ 0,71680	€ 0,29029	105,80	€ 106,55	€ 5,33	€ 111,88	€ 0,49	0,44%	€ 0,00
2	Cinematografi e teatri	€ 0,4631	€ 0,1692	-	€ -	€ -	€ -	€ -	€ 0,49114	€ 0,19838	-	€ -	€ -	€ -	€ -	0,00%	€ 0,00
3	Autorimesse e magazzini senza alcuna vendita diretta	€ 0,6885	€ 0,2566	293,30	€ 277,19	€ 13,86	€ 27,72	€ 318,77	€ 0,73008	€ 0,30087	293,30	€ 302,38	€ 15,12	€ 317,49	€ 1,27	0,40%	€ 0,00
4	Campeggi, distributori carburanti, impianti sportivi	€ 1,1015	€ 0,3965	372,00	€ 557,26	€ 27,86	€ 55,73	€ 640,85	€ 1,16812	€ 0,46486	372,00	€ 607,47	€ 30,37	€ 637,84	€ 3,01	0,47%	€ 0,01
5	Stabilimenti balneari	€ 0,6384	€ 0,2346	-	€ -	€ -	€ -	€ -	€ 0,67698	€ 0,27508	-	€ -	€ -	€ -	€ -	0,00%	€ 0,00
6	Esposizioni, autosaloni	€ 0,5382	€ 0,1985	263,60	€ 194,21	€ 9,71	€ 19,42	€ 223,34	€ 0,57079	€ 0,23276	263,60	€ 211,81	€ 10,59	€ 222,41	€ 0,94	0,42%	€ 0,00
7	Alberghi con ristorante	€ 1,7775	€ 0,6570	440,00	€ 1.071,18	€ 53,56	€ 107,12	€ 1.231,86	€ 1,88492	€ 0,77036	440,00	€ 1.168,32	€ 58,42	€ 1.226,74	€ 5,12	0,42%	€ 0,01
8	Alberghi senza ristorante	€ 1,2768	€ 0,4692	-	€ -	€ -	€ -	€ -	€ 1,35396	€ 0,55016	-	€ -	€ -	€ -	€ -	0,00%	€ 0,00
9	Case di cura e riposo	€ 1,4145	€ 0,5194	1.864,80	€ 3.606,32	€ 180,32	€ 360,63	€ 4.147,27	€ 1,49997	€ 0,60901	1.864,80	€ 3.932,84	€ 196,64	€ 4.129,48	€ 17,79	0,43%	€ 0,01
10	Ospedali	€ 1,4771	€ 0,5459	-	€ -	€ -	€ -	€ -	€ 1,56635	€ 0,64009	-	€ -	€ -	€ -	€ -	0,00%	€ 0,00
11	Uffici, agenzie, studi professionali	€ 1,9026	€ 0,5984	58,87	€ 147,24	€ 7,36	€ 14,72	€ 169,33	€ 2,01767	€ 0,70159	58,87	€ 160,09	€ 8,00	€ 168,09	€ 1,23	0,73%	€ 0,02
12	Banche ed istituti di credito	€ 0,7636	€ 0,2837	130,13	€ 136,28	€ 6,81	€ 13,63	€ 156,72	€ 0,80972	€ 0,33261	130,13	€ 148,66	€ 7,43	€ 156,09	€ 0,64	0,41%	€ 0,00
13	Negozi abbigl, calzature, libreria, cartoleria, ferramenta e altri beni durevoli	€ 1,5021	€ 0,5555	180,00	€ 370,37	€ 18,52	€ 37,04	€ 425,92	€ 1,59289	€ 0,65133	180,00	€ 403,96	€ 20,20	€ 424,16	€ 1,77	0,42%	€ 0,01
14	Edicola, farmacia, tabaccaio, plurilicenze	€ 1,8275	€ 0,6728	66,40	€ 166,02	€ 8,30	€ 16,60	€ 190,93	€ 1,93802	€ 0,78887	66,40	€ 181,07	€ 9,05	€ 190,12	€ 0,81	0,43%	€ 0,01
15	Negozi particolari: filatelia, tende e tessuti, tappeti, cappelli e ombrelli, antiquar.	€ 0,9013	€ 0,3311	50,53	€ 62,27	€ 3,11	€ 6,23	€ 71,61	€ 0,95574	€ 0,38815	50,53	€ 67,91	€ 3,40	€ 71,31	€ 0,31	0,43%	€ 0,01
16	Banchi di mercato beni durevoli	€ 2,2281	€ 0,8223	-	€ -	€ -	€ -	€ -	€ 2,36279	€ 0,96410	-	€ -	€ -	€ -	€ -	0,00%	€ 0,00
17	Attività artigianali tipo botteghe: parrucchiere, barbieri, estetista	€ 1,6147	€ 0,5944	41,56	€ 91,80	€ 4,59	€ 9,18	€ 105,57	€ 1,71236	€ 0,69696	41,56	€ 100,12	€ 5,01	€ 105,13	€ 0,45	0,43%	€ 0,01
18	Attività artigianali tipo botteghe (falegn, idraulico, fabbro, elettr, parrucchiere)	€ 1,1641	€ 0,4072	279,31	€ 438,88	€ 21,94	€ 43,89	€ 504,72	€ 1,23449	€ 0,47742	279,31	€ 478,16	€ 23,91	€ 502,06	€ 2,65	0,53%	€ 0,01
19	Carrozzeria, autofficina, elettrauto	€ 1,5647	€ 0,5781	200,00	€ 428,55	€ 21,43	€ 42,86	€ 492,83	€ 1,65926	€ 0,67778	200,00	€ 467,41	€ 23,37	€ 490,78	€ 2,05	0,42%	€ 0,01
20	Attività industriali con capannoni di produzione	€ 0,8136	€ 0,2837	5.435,15	€ 5.964,06	€ 298,20	€ 596,41	€ 6.858,67	€ 0,86282	€ 0,33261	5.435,15	€ 6.497,32	€ 324,87	€ 6.822,19	€ 36,48	0,53%	€ 0,01
21	Attività artigianali di produzione beni specifici	€ 1,0264	€ 0,3502	416,34	€ 573,16	€ 28,66	€ 57,32	€ 659,13	€ 1,08848	€ 0,41064	416,34	€ 624,14	€ 31,21	€ 655,35	€ 3,78	0,58%	€ 0,01
22	Ristoranti, trattorie, osterie, pizzerie, pub	€ 9,5132	€ 3,3850	183,91	€ 2.372,13	€ 118,61	€ 237,21	€ 2.727,95	€ 10,08832	€ 3,96883	183,91	€ 2.585,27	€ 129,26	€ 2.714,53	€ 13,42	0,49%	€ 0,07
23	Mense, birrerie, amburgherie	€ 7,8109	€ 2,8859	-	€ -	€ -	€ -	€ -	€ 8,28305	€ 3,38362	-	€ -	€ -	€ -	€ -	0,00%	€ 0,00
24	Bar, caffè, pasticceria	€ 6,4214	€ 2,3687	72,31	€ 635,59	€ 31,78	€ 63,56	€ 730,93	€ 6,80962	€ 2,77725	72,31	€ 693,20	€ 34,66	€ 727,86	€ 3,07	0,42%	€ 0,04
25	Supermercato, pane e pasta, macelleria, salumi e formaggi, generi alimentari	€ 2,9917	€ 1,1060	110,60	€ 453,20	€ 22,66	€ 45,32	€ 521,18	€ 3,17251	€ 1,29671	110,60	€ 494,30	€ 24,71	€ 519,01	€ 2,17	0,42%	€ 0,02
26	Plurilicenze alimentari e/o miste	€ 2,6036	€ 0,9588	125,76	€ 448,01	€ 22,40	€ 44,80	€ 515,21	€ 2,76102	€ 1,12413	125,76	€ 488,60	€ 24,43	€ 513,03	€ 2,18	0,43%	€ 0,02
27	Ortofrutta, pescherie, fiori e piante, pizza al taglio	€ 11,5536	€ 4,2671	12,00	€ 189,85	€ 9,49	€ 18,98	€ 218,32	€ 12,25200	€ 5,00303	12,00	€ 207,06	€ 10,35	€ 217,41	€ 0,91	0,42%	€ 0,08
28	Ipermercati di generi misti	€ 2,6912	€ 0,9943	-	€ -	€ -	€ -	€ -	€ 2,85393	€ 1,16579	-	€ -	€ -	€ -	€ -	0,00%	€ 0,00
29	Banchi di mercato genere alimentari	€ 8,6620	€ 3,2023	-	€ -	€ -	€ -	€ -	€ 9,18568	€ 3,75458	-	€ -	€ -	€ -	€ -	0,00%	€ 0,00
30	Discoteche, night club	€ 2,3908	€ 0,8843	-	€ -	€ -	€ -	€ -	€ 2,53536	€ 1,03684	-	€ -	€ -	€ -	€ -	0,00%	€ 0,00
VARIAZIONE MEDIA															€ 4,79	0,46%	€ 0,01

5	SIMULAZIONE VARIAZIONE SU MEDIA SUP. A RUOLO	Q.F. quota fissa		Q.V. quota variabile	
		Utenze Domestiche	Utenze non Domestiche	Utenze Domestiche	Utenze non Domestiche
	-50%	57,00%	43,00%	55,00%	45,00%

cat	utenze non domestiche	Imposta PROPOSTA						TARIFFA ATTUALE					DIFFERENZE				
		Quota Fissa	Quota Variabile	Sup. media a ruolo	Imposta	C.P. 5%	Iva	Tot. Com. RSU	Quota Fissa	Quota Variabile	Sup. ruolo	Imposta	C.P. 5%	Totale Tariffa Attuale	DIFF. In €	Variazione %	Variazione A MQ
1	Musei, biblioteche, scuole, associazioni, luoghi di culto	€ 0,6759	€ 0,2476	66,13	€ 61,07	€ 3,05	€ 6,11	€ 70,23	€ 0,71680	€ 0,29029	66,13	€ 66,59	€ 3,33	€ 69,92	€ 0,30	0,44%	€ 0,00
2	Cinematografi e teatri	€ 0,4631	€ 0,1692	-	€ -	€ -	€ -	€ -	€ 0,49114	€ 0,19838	-	€ -	€ -	€ -	€ -	0,00%	€ 0,00
3	Autorimesse e magazzini senza alcuna vendita diretta	€ 0,6885	€ 0,2566	183,31	€ 173,24	€ 8,66	€ 17,32	€ 199,23	€ 0,73008	€ 0,30087	183,31	€ 188,99	€ 9,45	€ 198,43	€ 0,79	0,40%	€ 0,00
4	Campeggi, distributori carburanti, impianti sportivi	€ 1,1015	€ 0,3965	232,50	€ 348,29	€ 17,41	€ 34,83	€ 400,53	€ 1,16812	€ 0,46486	232,50	€ 379,67	€ 18,98	€ 398,65	€ 1,88	0,47%	€ 0,01
5	Stabilimenti balneari	€ 0,6384	€ 0,2346	-	€ -	€ -	€ -	€ -	€ 0,67698	€ 0,27508	-	€ -	€ -	€ -	€ -	0,00%	€ 0,00
6	Esposizioni, autosaloni	€ 0,5382	€ 0,1985	164,75	€ 121,38	€ 6,07	€ 12,14	€ 139,59	€ 0,57079	€ 0,23276	164,75	€ 132,38	€ 6,62	€ 139,00	€ 0,59	0,42%	€ 0,00
7	Alberghi con ristorante	€ 1,7775	€ 0,6570	275,00	€ 669,49	€ 33,47	€ 66,95	€ 769,91	€ 1,88492	€ 0,77036	275,00	€ 730,20	€ 36,51	€ 766,71	€ 3,20	0,42%	€ 0,01
8	Alberghi senza ristorante	€ 1,2768	€ 0,4692	-	€ -	€ -	€ -	€ -	€ 1,35396	€ 0,55016	-	€ -	€ -	€ -	€ -	0,00%	€ 0,00
9	Case di cura e riposo	€ 1,4145	€ 0,5194	1.165,50	€ 2.253,95	€ 112,70	€ 225,39	€ 2.592,04	€ 1,49997	€ 0,60901	1.165,50	€ 2.458,02	€ 122,90	€ 2.580,92	€ 11,12	0,43%	€ 0,01
10	Ospedali	€ 1,4771	€ 0,5459	-	€ -	€ -	€ -	€ -	€ 1,56635	€ 0,64009	-	€ -	€ -	€ -	€ -	0,00%	€ 0,00
11	Uffici, agenzie, studi professionali	€ 1,9026	€ 0,5984	36,79	€ 92,02	€ 4,60	€ 9,20	€ 105,83	€ 2,01767	€ 0,70159	36,79	€ 100,05	€ 5,00	€ 105,06	€ 0,77	0,73%	€ 0,02
12	Banche ed istituti di credito	€ 0,7636	€ 0,2837	81,33	€ 85,18	€ 4,26	€ 8,52	€ 97,95	€ 0,80972	€ 0,33261	81,33	€ 92,91	€ 4,65	€ 97,55	€ 0,40	0,41%	€ 0,00
13	Negozi abbigliamento, calzature, libreria, cartoleria, ferramenta e altri beni durevoli	€ 1,5021	€ 0,5555	112,50	€ 231,48	€ 11,57	€ 23,15	€ 266,20	€ 1,59289	€ 0,65133	112,50	€ 252,48	€ 12,62	€ 265,10	€ 1,10	0,42%	€ 0,01
14	Edicola, farmacia, tabaccaio, plurilicenze	€ 1,8275	€ 0,6728	41,50	€ 103,77	€ 5,19	€ 10,38	€ 119,33	€ 1,93802	€ 0,78887	41,50	€ 113,17	€ 5,66	€ 118,82	€ 0,51	0,43%	€ 0,01
15	Negozi particolari: filatelia, tende e tessuti, tappeti, cappelli e ombrelli, antiquar.	€ 0,9013	€ 0,3311	31,58	€ 38,92	€ 1,95	€ 3,89	€ 44,76	€ 0,95574	€ 0,38815	31,58	€ 42,44	€ 2,12	€ 44,57	€ 0,19	0,43%	€ 0,01
16	Banchi di mercato beni durevoli	€ 2,2281	€ 0,8223	-	€ -	€ -	€ -	€ -	€ 2,36279	€ 0,96410	-	€ -	€ -	€ -	€ -	0,00%	€ 0,00
17	Attività artigianali tipo botteghe: parrucchiere, barbieri, estetista	€ 1,6147	€ 0,5944	25,97	€ 57,38	€ 2,87	€ 5,74	€ 65,98	€ 1,71236	€ 0,69696	25,97	€ 62,58	€ 3,13	€ 65,70	€ 0,28	0,43%	€ 0,01
18	Attività artigianali tipo botteghe (falegn, idraulico, fabbro, elettr, parrucchiere)	€ 1,1641	€ 0,4072	174,57	€ 274,30	€ 13,72	€ 27,43	€ 315,45	€ 1,23449	€ 0,47742	174,57	€ 298,85	€ 14,94	€ 313,79	€ 1,66	0,53%	€ 0,01
19	Carrozzeria, autofficina, elettrauto	€ 1,5647	€ 0,5781	125,00	€ 267,84	€ 13,39	€ 26,78	€ 308,02	€ 1,65926	€ 0,67778	125,00	€ 292,13	€ 14,61	€ 306,74	€ 1,28	0,42%	€ 0,01
20	Attività industriali con capannoni di produzione	€ 0,8136	€ 0,2837	3.396,97	€ 3.727,54	€ 186,38	€ 372,75	€ 4.286,67	€ 0,86282	€ 0,33261	3.396,97	€ 4.060,83	€ 203,04	€ 4.263,87	€ 22,80	0,53%	€ 0,01
21	Attività artigianali di produzione beni specifici	€ 1,0264	€ 0,3502	260,21	€ 358,22	€ 17,91	€ 35,82	€ 411,96	€ 1,08848	€ 0,41064	260,21	€ 390,09	€ 19,50	€ 409,59	€ 2,36	0,58%	€ 0,01
22	Ristoranti, trattorie, osterie, pizzerie, pub	€ 9,5132	€ 3,3850	114,94	€ 1.482,58	€ 74,13	€ 148,26	€ 1.704,97	€ 10,08832	€ 3,96883	114,94	€ 1.615,79	€ 80,79	€ 1.696,58	€ 8,38	0,49%	€ 0,07
23	Mense, birrerie, amburgherie	€ 7,8109	€ 2,8859	-	€ -	€ -	€ -	€ -	€ 8,28305	€ 3,38362	-	€ -	€ -	€ -	€ -	0,00%	€ 0,00
24	Bar, caffè, pasticceria	€ 6,4214	€ 2,3687	45,19	€ 397,25	€ 19,86	€ 39,72	€ 456,83	€ 6,80962	€ 2,77725	45,19	€ 433,25	€ 21,66	€ 454,92	€ 1,92	0,42%	€ 0,04
25	Supermercato, pane e pasta, macelleria, salumi e formaggi, generi alimentari	€ 2,9917	€ 1,1060	69,13	€ 283,25	€ 14,16	€ 28,32	€ 325,74	€ 3,17251	€ 1,29671	69,13	€ 308,94	€ 15,45	€ 324,38	€ 1,35	0,42%	€ 0,02
26	Plurilicenze alimentari e/o miste	€ 2,6036	€ 0,9588	78,60	€ 280,00	€ 14,00	€ 28,00	€ 322,00	€ 2,76102	€ 1,12413	78,60	€ 305,37	€ 15,27	€ 320,64	€ 1,36	0,43%	€ 0,02
27	Ortofrutta, pescherie, fiori e piante, pizza al taglio	€ 11,5536	€ 4,2671	7,50	€ 118,65	€ 5,93	€ 11,87	€ 136,45	€ 12,25200	€ 5,00303	7,50	€ 129,41	€ 6,47	€ 135,88	€ 0,57	0,42%	€ 0,08
28	Ipermercati di generi misti	€ 2,6912	€ 0,9943	-	€ -	€ -	€ -	€ -	€ 2,85393	€ 1,16579	-	€ -	€ -	€ -	€ -	0,00%	€ 0,00
29	Banchi di mercato genere alimentari	€ 8,6620	€ 3,2023	-	€ -	€ -	€ -	€ -	€ 9,18568	€ 3,75458	-	€ -	€ -	€ -	€ -	0,00%	€ 0,00
30	Discoteche, night club	€ 2,3908	€ 0,8843	-	€ -	€ -	€ -	€ -	€ 2,53536	€ 1,03684	-	€ -	€ -	€ -	€ -	0,00%	€ 0,00
VARIAZIONE MEDIA															€ 2,99	0,46%	€ 0,01

Variazione Finanziaria UND

(Componente Rifiuti e Raccolta)

su simulazione 1 Sup. media a Ruolo

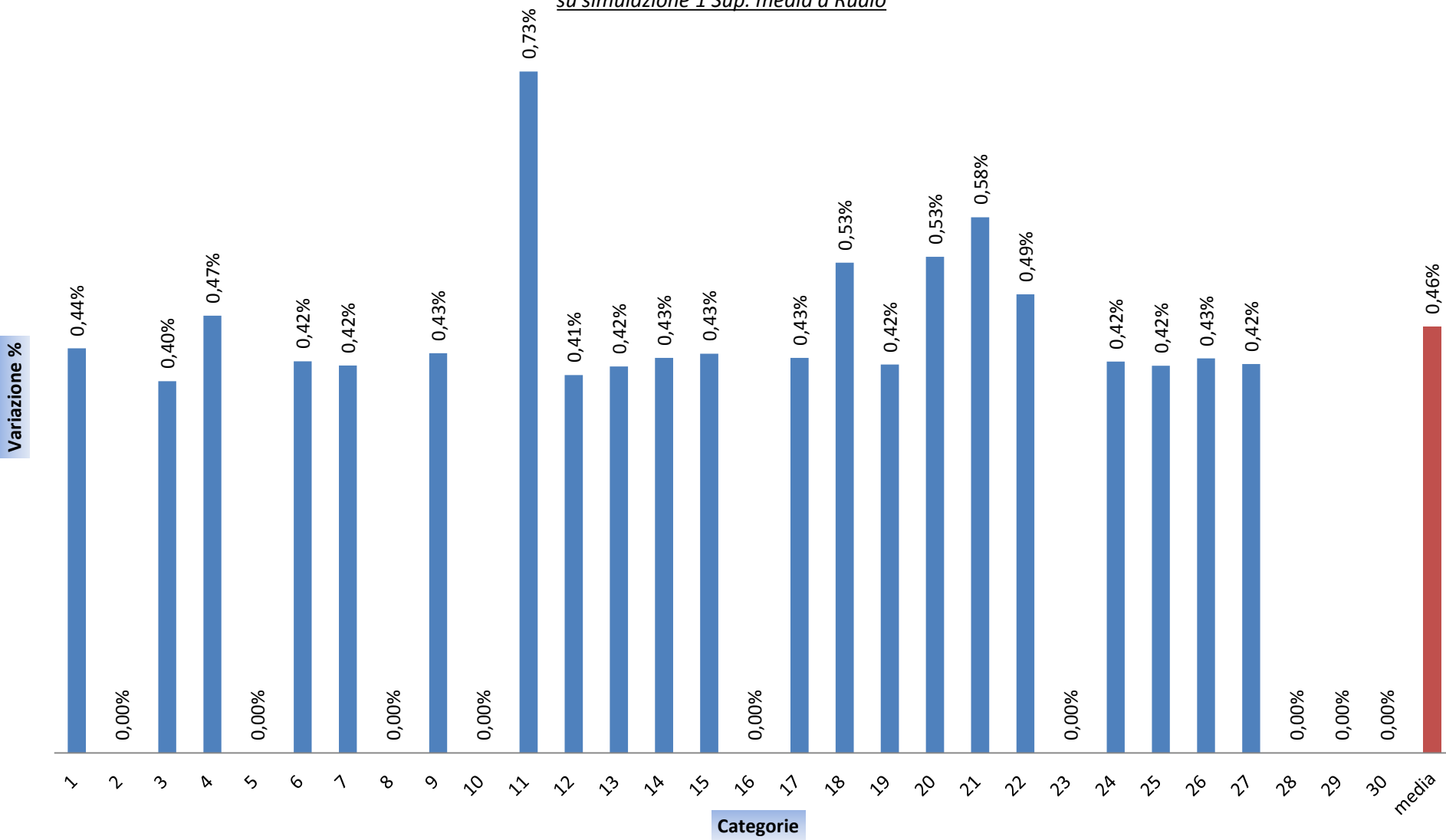

Comune di GAZZO VERONESE**Anno 2014****Profilo di Calcolo: GAZZO_2014_DEF - Tariffa rifiuti Corrispettivo Art. 1 c. 668 L.147/2013**

Descrizione Indice	Valore	Unita di Misura
Totale costi fissi	447.260,53	€
Totale costi variabili	152.838,27	€
Gettito nominale utenze domestiche	335.197,84	€
Gettito nominale attività produttive	264.901,00	€
Gettito nominale totale	600.098,84	€
Costo totale di gestione del servizio	600.098,80	€
Copertura nominale per l'anno di riferimento	100,00	%
Quantità rifiuti utenze domestiche	1.151.780	Kg/anno
Quantità rifiuti attività produttive	942.366	Kg/anno
Quantità totale rifiuti raccolti	2.094.146	Kg/anno
Rapporto tra superficie delle utenze domestiche e superficie totale	60,84	%
Rapporto tra superficie delle attività e superficie totale	39,16	%
Totale della superficie iscritta	471.765	mq
Produzione media rifiuti utenze domestiche	4,01	Kg/mq*anno
Produzione media rifiuti utenze attività produttive	5,10	Kg/mq*anno
Produzione media dei rifiuti	4,44	Kg/mq*anno
Produzione media rifiuti per utenze domestiche	523,30	Kg/Ut*anno
Produzione media rifiuti utenze per attività produttive	3.610,60	Kg/Ut*anno
Costo gestione medio per Kg di rifiuto domestico	0,291026	€/Kg
Costo gestione medio per Kg di rifiuto attività produttive	0,281102	€/Kg
Costo gestione medio per Kg di rifiuto	0,286560	€/Kg
Costo variabile unitario domestico (CU dom)	0,072984	€
Costo variabile unitario attività produttive (CU ap)	0,072984	€
Costo di gestione medio per mq	1,272029	€/mq
Costi fissi per mq	0,948058	€/mq
Costi variabili per mq	0,323971	€/mq
Costi domestici per mq domestici	1,167839	€/mq
Costi fissi domestici per mq domestici	0,874968	€/mq
Costi variabili domestici per mq domestici	0,292871	€/mq
Costi attività produttive per mq attività produttive	1,433905	€/mq
Costi fissi attività produttive per mq attività produttive	1,061615	€/mq
Costi variabili attività produttive per mq attività produttive	0,372290	€/mq
—— Servizi Indivisibili ——		
Costo Servizi Indivisibili	0	€/mq
Totale della superficie iscritta utenze domestiche	287.023,98	mq
Gettito servizi indivisibili utenze domestiche	0,00	€
Totale della superficie iscritta utenze non domestiche	184.741,00	mq
Gettito servizi indivisibili utenze non domestiche	0,00	€
Gettito servizi indivisibili	0,00	€

TARIFFA IGIENE AMBIENTALE PER L'ANNO 2014

PROFILO DI CALCOLO: GAZZO_2014_DEF - Tariffa rifiuti Corrispettivo Art. 1 c. 668 L.147/2013

UTENZE DOMESTICHE						CALCOLO TARIFFA PARTE FISSA					CALCOLO TARIFFA PARTE VARIABILE					GETITO
Cat.	Famiglie	Num. Imm.	Sup. Totale	% Imm.	Sup. Media	Ka		Q.U. PF	Gettito Quota Fissa	Quota Fissa	Kb		Q.U. PV	Gettito Quota Var.	Quota Var.	Getito QF + QV
		n	m ²	%	m ²			Quf	Euro	Euro/m ²			Quv	Euro	Euro/Ute	Euro
		NI	S			S*Ka		Quf*S*Ka	Quf*Ka		NI*Kb		Quv*Kb*NI	Quv*kb		
1	Famiglie di 1 componente	603	69189	27,4	114,7	0,80	55.351	0,88	48.900,50	0,706767	0,60	362	21,24	7.685,36	12,745213	56.585,87
2	Famiglie di 2 componenti	613	78837	27,9	128,6	0,94	74.107	0,88	65.470,27	0,830451	1,50	920	21,24	19.532,04	31,863032	85.002,30
3	Famiglie di 3 componenti	500	68013	22,7	136,0	1,05	71.414	0,88	63.091,02	0,927632	2,20	1100	21,24	23.366,22	46,732446	86.457,24
4	Famiglie di 4 componenti	325	48431	14,8	149,0	1,14	55.211	0,88	48.776,94	1,007143	3,00	975	21,24	20.710,97	63,726063	69.487,91
5	Famiglie di 5 componenti	110	16254	5,0	147,8	1,23	19.992	0,88	17.662,49	1,086655	3,60	396	21,24	8.411,84	76,471276	26.074,33
6	Famiglie di => 6 componenti	50	6300	2,3	126,0	1,30	8.190	0,88	7.235,53	1,148497	4,10	205	21,24	4.354,61	87,092286	11.590,15
	TOTALI	2.201	287.024	100,0	133,7		284.265		251.136,75			3.957		84.061,05		335.197,80
UTENZE NON DOMESTICHE						CALCOLO TARIFFA PARTE FISSA					CALCOLO TARIFFA PARTE VARIABILE					GETITO
Cat.	Categoria Attività	Num. Imm.	Sup. Totale	% Imm.	Sup. Media	Kc		Q.U. PF	Gettito Quota Fissa	Quota Fissa	Kd	Kg/anno stimati	Q.U. PV	Gettito Quota Var.	Quota Var.	Getito QF + QV
		n	m ²	%	m ²			Quf	Euro	Euro/m ²			Quv	Euro	Euro/m ²	Euro
		NI	S			S*Kc		Quf*S*Kc	Quf*Kc		S*Kd		Quv*S*Kd	Quv*Kd		
1	Musei, biblioteche, scuole, associazioni, luoghi di culto (00000022)	4	529	1,5	132,3	0,54	286	1,25	357,57	0,675939	4,39	2322	0,06	130,97	0,247587	488,55
2	Cinematografi e teatri (00000016)	0	0	0,0		0,37	0	1,25	0,00	0,463143	3,00	0	0,06	0,00	0,169194	0,00
3	Autorimesse e magazzini senza alcuna vendita diretta (00000007)	24	8799	9,2	366,6	0,55	4.839	1,25	6.057,72	0,688456	4,55	40035	0,06	2.257,92	0,256611	8.315,64
4	Campeggi, distributori carburanti, impianti sportivi (00000013)	2	930	0,8	465,0	0,88	818	1,25	1.024,42	1,101530	7,03	6538	0,06	368,72	0,396478	1.393,15
5	Stabilimenti balneari (00000031)	0	0	0,0		0,51	0	1,25	0,00	0,638387	4,16	0	0,06	0,00	0,234615	0,00
6	Esposizioni, autosaloni (00000019)	2	659	0,8	329,5	0,43	283	1,25	354,71	0,538248	3,52	2320	0,06	130,83	0,198521	485,53
7	Alberghi con ristorante (00000001)	1	550	0,4	550,0	1,42	781	1,25	977,61	1,777469	11,65	6408	0,06	361,37	0,657036	1.338,98
8	Alberghi senza ristorante (00000002)	0	0	0,0		1,02	0	1,25	0,00	1,276774	8,32	0	0,06	0,00	0,469231	0,00
9	Case di cura e riposo (00000015)	1	2331	0,4	2331,0	1,13	2.634	1,25	3.297,12	1,414465	9,21	21469	0,06	1.210,78	0,519425	4.507,90
10	Ospedali (00000027)	0	0	0,0		1,18	0	1,25	0,00	1,477052	9,68	0	0,06	0,00	0,545932	0,00
11	Uffici, agenzie, studi professionali (00000033)	39	2870	14,9	73,6	1,52	4.362	1,25	5.460,59	1,902643	10,61	30451	0,06	1.717,36	0,598382	7.177,94
12	Banche ed istituti di credito (00000008)	3	488	1,1	162,7	0,61	298	1,25	372,62	0,763561	5,03	2455	0,06	138,44	0,283682	511,05
13	Negozi abbigl, calzature, libreria, cartoleria, ferramenta e altri beni durevoli (00000023)	5	1125	1,9	225,0	1,20	1.350	1,25	1.689,85	1,502087	9,85	11081	0,06	624,96	0,555520	2.314,81
14	Edicola, farmacia, tabaccaio, plurilicenze (00000018)	5	415	1,9	83,0	1,46	606	1,25	758,43	1,827539	11,93	4951	0,06	279,22	0,672828	1.037,65

TARIFFA IGIENE AMBIENTALE PER L'ANNO 2014

PROFILO DI CALCOLO: GAZZO_2014_DEF - Tariffa rifiuti Corrispettivo Art. 1 c. 668 L.147/2013

UTENZE NON DOMESTICHE						CALCOLO TARIFFA PARTE FISSA					CALCOLO TARIFFA PARTE VARIABILE					GETITO
Cat.	Categoria Attività	Num. Imm.	Sup. Totale	% Imm.	Sup. Media	Kc		Q.U. PF	Gettito Quota Fissa	Quota Fissa	Kd	Kg/anno stimati	Q.U. PV	Gettito Quota Var.	Quota Var.	Getito QF + QV
		n	m ²	%	m ²			Quf	Euro	Euro/m ²			Quv	Euro	Euro/m ²	Euro
		NI	S				S*Kc		Quf*S*Kc	Quf*Kc		S*Kd		Quv*S*Kd	Quv*Kd	
15	Negozi particolari: filatelia, tende e tessuti, tappeti, cappelli e ombrelli, antiquar. (00000024)	6	379	2,3	63,2	0,72	273	1,25	341,57	0,901252	5,87	2225	0,06	125,47	0,331056	467,04
16	Banchi di mercato beni durevoli (00000009)	0	0	0,0		1,78	0	1,25	0,00	2,228095	14,58	0	0,06	0,00	0,822282	0,00
17	Attività artigianali tipo botteghe: parrucchiere, barbiere, estetista (00000005)	18	935	6,9	51,9	1,29	1.206	1,25	1.509,78	1,614743	10,54	9855	0,06	555,80	0,594434	2.065,58
18	Attività artigianali tipo botteghe (falegn, idraulico, fabbro, elettr, parrucchiere) (00000004)	29	10125	11,1	349,1	0,93	9.416	1,25	11.786,68	1,164117	7,22	73103	0,06	4.122,83	0,407193	15.909,51
19	Carrozzeria, autofficina, elettrauto (00000014)	11	2750	4,2	250,0	1,25	3.438	1,25	4.302,85	1,564674	10,25	28188	0,06	1.589,72	0,578079	5.892,57
20	Attività industriali con capannoni di produzione (00000006)	17	115497	6,5	6793,9	0,65	75.073	1,25	93.971,82	0,813630	5,03	580950	0,06	32.764,42	0,283682	126.736,24
21	Attività artigianali di produzione beni specifici (00000003)	61	31746	23,4	520,4	0,82	26.032	1,25	32.584,92	1,026426	6,21	197143	0,06	11.118,43	0,350231	43.703,35
22	Ristoranti, trattorie, osterie, pizzerie, pub (00000030)	9	2069	3,4	229,9	7,60	15.724	1,25	19.682,84	9,513216	60,02	124181	0,06	7.003,58	3,385005	26.686,42
23	Mense, birrerie, amburgherie (00000021)	0	0	0,0		6,24	0	1,25	0,00	7,810851	51,17	0	0,06	0,00	2,885883	0,00
24	Bar, caffè, pasticceria (00000011)	13	1175	5,0	90,4	5,13	6.028	1,25	7.545,17	6,421421	42,00	49350	0,06	2.783,24	2,368714	10.328,41
25	Supermercato, pane e pasta, macelleria, salumi e formaggi, generi alimentari (00000032)	4	553	1,5	138,3	2,39	1.322	1,25	1.654,39	2,991656	19,61	10844	0,06	611,60	1,105964	2.265,98
26	Plurilicenze alimentari e/o miste (00000028)	5	786	1,9	157,2	2,08	1.635	1,25	2.046,44	2,603617	17,00	13362	0,06	753,59	0,958765	2.800,03
27	Ortofrutta, pescherie, fiori e piante, pizza al taglio (00000026)	2	30	0,8	15,0	9,23	277	1,25	346,61	11,553551	75,66	2270	0,06	128,01	4,267069	474,62
28	Ipermercati di generi misti (00000020)	0	0	0,0		2,15	0	1,25	0,00	2,691239	17,63	0	0,06	0,00	0,994296	0,00
29	Banchi di mercato genere alimentari (00000010)	0	0	0,0		6,92	0	1,25	0,00	8,662034	56,78	0	0,06	0,00	3,202276	0,00

TARIFFA IGIENE AMBIENTALE PER L'ANNO 2014

PROFILO DI CALCOLO: GAZZO_2014_DEF - Tariffa rifiuti Corrispettivo Art. 1 c. 668 L.147/2013

UTENZE NON DOMESTICHE					CALCOLO TARIFFA PARTE FISSA					CALCOLO TARIFFA PARTE VARIABILE					GETITO	
Cat.	Categoria Attività	Num. Imm.	Sup. Totale	% Imm.	Sup. Media	Kc		Q.U. PF	Gettito Quota Fissa	Quota Fissa	Kd	Kg/anno stimati	Q.U. PV	Gettito Quota Var.	Quota Var.	Getito QF + QV
		n	m ²	%	m ²			Quf	Euro	Euro/m ²			Quv	Euro	Euro/m ²	Euro
		NI	S				S*Kc		Quf*S*Kc	Quf*Kc		S*Kd		Quv*S*Kd	Quv*Kd	
30	Discoteche, night club (00000017)	0	0	0,0		1,91	0	1,25	0,00	2,390821	15,68	0	0,06	0,00	0,884320	0,00
	TOTALI	261	184.741	100,0	637,0		156.681		196.123,72			.219.499		68.777,25		264.900,97
	TOTALI GENERALE SIM.	2.462	471.765		525,2		156.681		447.260,47					152.838,30		600.098,77
	TOT.RID. UTENZE DOM.															-521,44
	TOT.RID. UTENZE NON DOM.															0,00
	TOTALE RIDUZIONI															-521,44
	TOTALE GETTITO															599.577,33

TARIFFA IGIENE AMBIENTALE PER L'ANNO 2014			
PROFILO DI CALCOLO: GAZZO_2014_DEF - Tariffa rifiuti Corrispettivo Art. 1 c. 668 L.147/2013			
UTENZE DOMESTICHE		QUOTE ANNUE	
Cat.	Famiglie	Tariffa Fissa	Tariffa Variabile
		Euro/m ²	Euro/Utenza
1	Famiglie di 1 componente	0,706767	12,745213
2	Famiglie di 2 componenti	0,830451	31,863032
3	Famiglie di 3 componenti	0,927632	46,732446
4	Famiglie di 4 componenti	1,007143	63,726063
5	Famiglie di 5 componenti	1,086655	76,471276
6	Famiglie di => 6 componenti	1,148497	87,092286

UTENZE NON DOMESTICHE		QUOTE ANNUE	
Cat.	Categoria Attività	Tariffa Fissa	Tariffa Variabile
		Euro/m ²	Euro/m ²
1	Musei, biblioteche, scuole, associazioni, luoghi di culto (00000022)	0,675939	0,247587
2	Cinematografi e teatri (00000016)	0,463143	0,169194
3	Autorimesse e magazzini senza alcuna vendita diretta (00000007)	0,688456	0,256611
4	Campeggi, distributori carburanti, impianti sportivi (00000013)	1,101530	0,396478
5	Stabilimenti balneari (00000031)	0,638387	0,234615
6	Esposizioni, autosaloni (00000019)	0,538248	0,198521
7	Alberghi con ristorante (00000001)	1,777469	0,657036
8	Alberghi senza ristorante (00000002)	1,276774	0,469231
9	Case di cura e riposo (00000015)	1,414465	0,519425
10	Ospedali (00000027)	1,477052	0,545932
11	Uffici, agenzie, studi professionali (00000033)	1,902643	0,598382
12	Banche ed istituti di credito (00000008)	0,763561	0,283682
13	Negozi abbigl, calzature, libreria, cartoleria, ferramenta e altri beni durevoli (00000023)	1,502087	0,555520
14	Edicola, farmacia, tabaccaio, plurilicenze (00000018)	1,827539	0,672828
15	Negozi particolari: filatelia, tende e tessuti, tappeti, cappelli e ombrelli, antiquar. (00000024)	0,901252	0,331056
16	Banchi di mercato beni durevoli (00000009)	2,228095	0,822282
17	Attività artigianali tipo botteghe: parrucchiere, barbiere, estetista (00000005)	1,614743	0,594434
18	Attività artigianali tipo botteghe (falegn, idraulico, fabbro, elettr, parrucchiere) (00000004)	1,164117	0,407193
19	Carrozzeria, autofficina, elettrauto (00000014)	1,564674	0,578079
20	Attività industriali con capannoni di produzione (00000006)	0,813630	0,283682
21	Attività artigianali di produzione beni specifici (00000003)	1,026426	0,350231
22	Ristoranti, trattorie, osterie, pizzerie, pub (00000030)	9,513216	3,385005
23	Mense, birrerie, amburgherie (00000021)	7,810851	2,885883
24	Bar, caffè, pasticceria (00000011)	6,421421	2,368714
25	Supermercato, pane e pasta, macelleria, salumi e formaggi, generi alimentari (00000032)	2,991656	1,105964
26	Plurilicenze alimentari e/o miste (00000028)	2,603617	0,958765
27	Ortofrutta, pescherie, fiori e piante, pizza al taglio (00000026)	11,553551	4,267069
28	Ipermercati di generi misti (00000020)	2,691239	0,994296
29	Banchi di mercato genere alimentari (00000010)	8,662034	3,202276
30	Discoteche, night club (00000017)	2,390821	0,884320

Criteri di ricerca: