



COMUNE DI SORGA'

Provincia di Verona

COPIA

n. 11 Reg. Del.

VERBALE DI DELIBERAZIONE DEL CONSIGLIO COMUNALE

OGGETTO:	APPROVAZIONE PIANO TRIBUTARIO PER L'APPLICAZIONE DEL TRIBUTO COMUNALE SUI RIFIUTI "TARI" ANNO 2014
-----------------	---

L'anno **duemilaquattordici** addì **ventotto** del mese di **aprile** alle ore **20:00**, presso la Sala Polivalente di via F. Turati 3, alla convocazione di oggi, partecipata ai Signori Consiglieri a norma di legge, risultano all'appello nominale:

BAZZANI GIOVANNI BATTISTA	Sindaco	Presente
SGRENZAROLI MARIO	Vice Sindaco	Presente
ROSSIGNOLI MARZIO	Consigliere	Presente
TRESSINO ENRICO	Consigliere	Presente
TREGNAGO BARBARA	Consigliere	Presente
MURARI DENIS	Consigliere	Presente
VECCHIATI RAFFAELE	Consigliere	Presente
BEDONI PAOLA	Consigliere	Presente
GAMBINI FEDERICO	Consigliere	Presente
MARCHIOTTO MASSIMO	Consigliere	Assente
SCIPIONI DAMIANO	Consigliere	Assente
MODENINI MARIO	Consigliere	Presente
FRANCO LUCA	Consigliere	Presente
DE GUIDI ALBERTO	Assessore Esterno	Presente

Risultato legale il numero degli intervenuti, assume la presidenza il Signor **BAZZANI GIOVANNI BATTISTA** nella sua qualità di **SINDACO**.

Assiste il Segretario Comunale **Dott.ssa Ada Sartori**

La seduta è pubblica.

OGGETTO: APPROVAZIONE PIANO TRIBUTARIO PER L'APPLICAZIONE DEL TRIBUTO COMUNALE SUI RIFIUTI "TARI" ANNO 2014

IL SINDACO-PRESIDENTE

legge l'oggetto posto al punto n. 5 all'odierno o.d.g. e ne illustra la proposta.

BARBATI: illustra il piano tributario riferito al Comune di Sorgà specificando che c'è una diminuzione di tariffe in seguito alla diminuzione delle superfici a ruolo. Puntualizza che partirà a breve la sperimentazione che legherà il pagamento della raccolta in base alla quantità di rifiuto smaltito da ogni utente cioè ognuno pagherà in base al servizio effettivamente ricevuto.

BEDONI: chiede se questo determinerà un risparmio generale.

BARBATI: puntualizza che il risparmio deriva unicamente da una diminuzione dei giri di raccolta e se il servizio viene gestito in tale ottica sicuramente si possono realizzare dei risparmi.

Dopo una breve discussione, constatato che non ci sono ulteriori interventi il Sindaco pone ai voti il punto n. 5 all' Odg.;

IL CONSIGLIO COMUNALE

VISTA la proposta n. 10 del 16-04-2014, avente ad oggetto "APPROVAZIONE PIANO TRIBUTARIO PER L'APPLICAZIONE DEL TRIBUTO COMUNALE SUI RIFIUTI "TARI" ANNO 2014", parte integrante e sostanziale del presente provvedimento e ad esso allegata;

PRESO ATTO dell'intervento del Consigliere Bedoni e dei chiarimenti forniti dal Direttore di ESA-Com Barbati Geom Maurizio;

ACQUISITI i pareri previsti dall'art. 49 del T.U.E.L. e dall'art. 59 del vigente Statuto Comunale che, allegati alla presente, ne costituiscono parte integrante e sostanziale;

CON VOTI favorevoli 11, contrari 0, astenuti 0 espressi nelle forme di legge;

DELIBERA

- 1) di dare atto che la proposta è parte integrante e sostanziale del dispositivo del presente provvedimento;
- 2) di approvare il piano tributario rifiuti anno 2014 così come predisposto dalla ESA-Com spa ente gestore del servizio allegato alla presente deliberazione che ne forma parte integrante e sostanziale;
- 3) di determinare per l'anno 2014 le tariffe del Tributo comunale sui rifiuti e sui servizi come previste nell'allegato piano tributario rifiuti allegato alla presente deliberazione che ne forma parte integrante e sostanziale;
- 4) che il tributo comunale sui rifiuti "TARI", per l'anno 2014, dovrà essere versato in n. 3 rate, con scadenza :
 - prima rata scadenza mese di APRILE 2014
 - seconda rata scadenza mese di LUGLIO 2014
 - terza rata scadenza mese di NOVEMBRE 2014
- 5) di determinare la misura tariffaria giornaliera in quella base a quella corrispondente alla tariffa annuale del tributo, rapportata a giorno e maggiorata del 100%;

- 6) di dare atto che sull'importo del Tributo comunale sui rifiuti e sui servizi, si applica il tributo provinciale per l'esercizio delle funzioni ambientali di cui all'articolo 19 del Decreto Legislativo 30 dicembre 1992 n. 504, all'aliquota deliberata dalla Provincia;

E quindi,

IL CONSIGLIO COMUNALE

Con voti favorevoli 11, contrari 0, astenuti 0 espressi nelle forme di legge

DELIBERA

- di dichiarare il presente provvedimento immediatamente eseguibile ai sensi ed agli effetti di cui all'art. 134 comma 4 del D.lgs. n. 267/2000.

Proposta n. 10 del 16-04-2014

OGGETTO: APPROVAZIONE PIANO TRIBUTARIO PER L'APPLICAZIONE DEL TRIBUTO COMUNALE SUI RIFIUTI "TARI" ANNO 2014

IL SINDACO

PREMESSO che:

- con deliberazione del Consiglio Comunale n. 9 in data odierna, dichiarata immediatamente esecutiva è stato approvato il Regolamento che istituisce e disciplina il Tributo comunale sui rifiuti "TARI"i nel territorio di questo Comune ;
- con la Legge di Stabilità 2014 n. 147 è stata istituita la IUC (imposta unica comunale) (art.1 commi 639 e seguenti) che comprende anche la TARI;
- con deliberazione del Consiglio Comunale n 10 in data odierna, dichiarata immediatamente esecutiva ai sensi dell'art. 134, comma 4, del Decreto Legislativo 18 agosto 2000, n. 267, è stato approvato il piano finanziario per l'anno 2014 redatto da ESA- Com spa, quale gestore del servizio in affidamento in House providing, di cui si allega il Piano tributario rifiuti anno 2014 (all. 1);
- ai sensi dell'art. 1, commi 639 e seguenti, della Legge di Stabilità n. 147 le tariffe del tributo comunale sui rifiuti e sui servizi da applicare alle utenze domestiche e non domestiche per ciascun anno solare sono definite, nelle due componenti della quota fissa e della quota variabile, con deliberazione del Consiglio Comunale entro il termine fissato da norme statali per l'approvazione del bilancio di previsione, con effetto per lo stesso esercizio finanziario, sulla base del piano finanziario relativo al servizio per l'anno medesimo;
- ai sensi dell'art. 1, commi 639 e seguenti della legge di Stabilità 2014 n. 147, i comuni applicano il tributo in base a tariffa giornaliera per coloro che occupano o detengono temporaneamente, con o senza autorizzazione, locali o aree pubbliche o di uso pubblico e che ai sensi dell'art. 12 del vigente Regolamento del Tributo comunale sui rifiuti e sui servizi la misura tariffaria è determinata in base alla tariffa annuale del tributo, rapportata a giorno, maggiorata sino al 100%;
- il termine per la deliberazione del bilancio annuale di previsione 2014 con il decreto del Ministero dell'Interno del 13 febbraio 2014, pubblicato sulla G.U. del 21 febbraio 2014, è stato differito al 30 aprile 2014;
- è stata redatta l'allegata proposta di adozione delle tariffe del tributo comunale sui rifiuti e sui servizi, per le utenze domestiche e non domestiche (all. 1), determinate sulla base del Piano Finanziario come sopra approvato e delle banche dati dei contribuenti, finalizzata ad assicurare la copertura integrale dei costi del servizio per l'anno 2014, in conformità a quanto previsto dell'art. 14, comma 11, del Decreto Legge 6 dicembre 2011, n. 201;

VISTI:

- l'art. 14 del decreto legge 6 dicembre 2011 n. 201;
- il Decreto del Presidente della Repubblica 27 aprile 1999, n. 158;
- il vigente regolamento comunale Regolamento che istituisce e disciplina il Tributo comunale sui rifiuti TARI;
- i pareri favorevoli di regolarità tecnica e contabile espressi ai sensi dell'art. 49 del Decreto Legislativo 18 agosto 2000, n. 267;

PROPONE

- 1) di dare atto che le premesse in proposta sono parte integrate e sostanziale del dispositivo del presente provvedimento;

- 2) di approvare il piano tributario rifiuti anno 2014 così come predisposto dalla ESA-Com spa ente gestore del servizio allegato alla presente deliberazione che ne forma parte integrante e sostanziale;
- 3) di determinare per l'anno 2014 le tariffe del Tributo comunale sui rifiuti e sui servizi come previste nell'allegato piano tributario rifiuti allegato alla presente deliberazione che ne forma parte integrante e sostanziale;
- 4) che il tributo comunale sui rifiuti "TARI", per l'anno 2014, dovrà essere versato in n. 3 rate, con scadenza :
 - prima rata scadenza mese di APRILE 2014
 - seconda rata scadenza mese di LUGLIO 2014
 - terza rata scadenza mese di NOVEMBRE 2014
- 5) di determinare la misura tariffaria giornaliera in quella base a quella corrispondente alla tariffa annuale del tributo, rapportata a giorno e maggiorata del 100%;
- 6) di dare atto che sull'importo del Tributo comunale sui rifiuti e sui servizi, si applica il tributo provinciale per l'esercizio delle funzioni ambientali di cui all'articolo 19 del Decreto Legislativo 30 dicembre 1992 n. 504, all'aliquota deliberata dalla Provincia;
- 7) di dichiarare, con separata votazione, vista l'urgenza, il presente atto immediatamente eseguibile ai sensi dell'art. 134, comma 4, del Decreto Legislativo 18 agosto 2000, n. 267.

IL SINDACO
f.to Giovanni Battista Bazzani



COMUNE DI SORGA'

Provincia di Verona

ISTRUTTORIA DELIBERE
ART. 49 T.U.E.L. 18.08.2000 n. 267 E ART. 59 STATUTO COMUNALE

N.B.: CIASCUN PARTECIPANTE ALL'ISTRUTTORIA ASSUME RESPONSABILITA' AI SENSI DELL'ART. 49 DEL T.U.E.L. 18.08.2000, N. 267.

AREA PROPONENTE: AREA CONTABILE

Proposta di deliberazione n. **10** del **16-04-2014** avente ad oggetto: **"APPROVAZIONE PIANO TRIBUTARIO PER L'APPLICAZIONE DEL TRIBUTO COMUNALE SUI RIFIUTI "TARI" ANNO 2014"**

AREA CONTABILE

Il sottoscritto responsabile di area, esprime il proprio PARERE Favorevole circa la regolarità contabile dell'assumenda delibera.

Sorgà 16-04-2014

Il Responsabile Area Contabile
f.to (Rag. Luca Cristiano Roviario)

Il presente verbale viene letto e sottoscritto come segue

Il Sindaco
F.to BAZZANI GIOVANNI BATTISTA

Il Segretario Comunale
F.to Dott.ssa Sartori Ada

PUBBLICAZIONE

La presente copia è conforme all'originale ed un esemplare della stessa viene pubblicato all'Albo On-Line del sito informatico di questo Comune all'indirizzo "www.comune.sorga.vr.it" e vi rimarrà per 15 giorni consecutivi, con decorrenza dalla data odierna.

Li,

Il Segretario Comunale
F.to Dott.ssa Sartori Ada

ESECUTIVITA'

Il sottoscritto Segretario Comunale, visti gli atti d'ufficio,

ATTESTA

Che copia della presente delibera è stata pubblicata all'Albo On-Line del sito informatico di questo Comune all'indirizzo "www.comune.sorga.vr.it" per 15 giorni consecutivi.

- è stata dichiarata immediatamente eseguibile ai sensi dell'art. 134 del TUEL n. 267/2000.
- è divenuta esecutiva il _____, decorsi dieci giorni della pubblicazione (art. 134, comma 3, TUEL n. 267/2000).

Li, _____

Il Segretario Comunale
Dott.ssa Sartori Ada

Date di riferimento

Piano Tributario Rifiuti

Anno 1 (n)



TASSA RIFIUTI

TRIBUTO COMUNALE SUI RIFIUTI
L. 147/2013 art. 1 c. 639 e seguenti

COMUNE DI

SORGA'

ANNO
2014

UTENZE NON DOMESTICHE TARIFFA FISSA A RUOLO E SUP.

Attività per comuni FINO A 5000 abitanti		n. Utenze a ruolo	mq a ruolo
1	Musei, biblioteche, scuole, associazioni, luoghi di culto	4	890
2	Campeggi, distributori carburanti	1	52
3	Stabilimenti balneari	-	-
4	Esposizioni, autosaloni	10	17.194
5	Alberghi con ristorante	1	227
6	Alberghi senza ristorante	3	242
7	Case di cura e riposo	-	-
8	Uffici, agenzie, studi professionali	13	1.350
9	Banche ed istituti di credito	1	218
10	Negozi abbigl, calzature, libreria, cartoleria, ferramenta e altri	14	1.709
11	Edicola, farmacia, tabaccaio, plurilicenze	5	263
12	Attività artigianali tipo botteghe (falegn, idraulico, fabbro, elettr,	12	1.040
13	Carrozzeria, autofficina, elettrauto	6	1.897
14	Attività industriali con capannoni di produzione	15	39.376
15	Attività artigianali di produzione beni specifici	8	1.937
16	Ristoranti, trattorie, osterie, pizzerie	6	1.063
17	Bar, caffè, pasticceria	5	558
18	Supermercato, pane e pasta, macelleria, salumi e formaggi, generi alimentari	7	1.379
19	Plurilicenze alimentari e/o miste	-	-
20	Ortofrutta, pescherie, fiori e piante	2	126
21	Discoteche, night club	-	-
22		0	-
23		0	-
24		0	-
25		0	-
26		0	-
27		0	-
28		0	-
29		0	-
30		0	-
totale		113	69.521

UTENZE DOMESTICHE

N. comp. del nucleo familiare	n. utenze	mq. ruolo	Sup. Media ad Utenza	N PERSONE
1	320	41.529	129,78	320
2	337	53.984	160,19	674
3	271	40.468	149,33	813
4	197	30.096	152,77	788
5	66	10.570	160,15	330
6	42	6.228	148,29	252
TOTALI	1.233	182.875		3177

TOTALE UTENZE DOMESTICHE A RUOLO

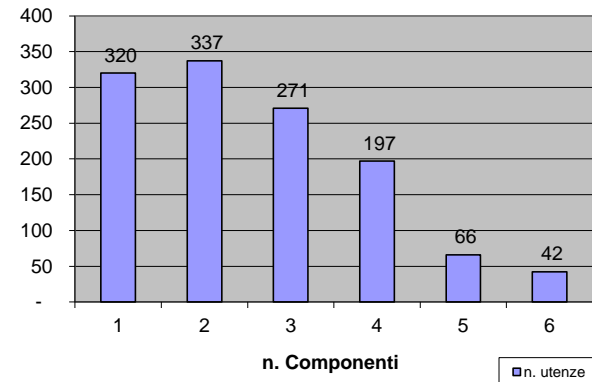

UTENZE NON DOMESTICHE A RUOLO

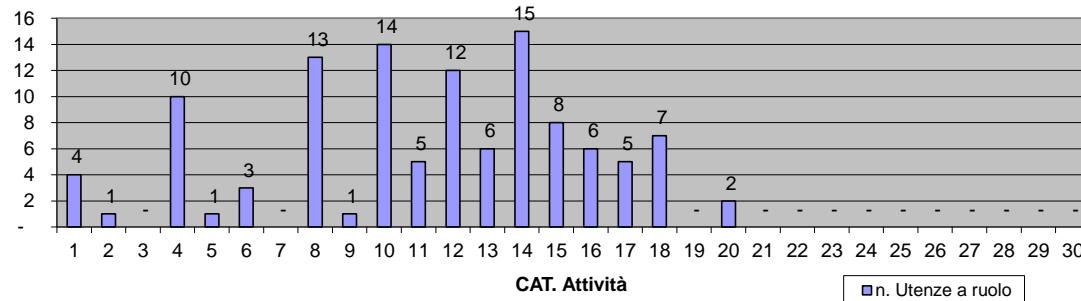

VARIAZIONI DATI UTENZE E SUPERFICI A RUOLO SU ANNO PRECEDENTE

Totale complessivo

descrizione		Anno		differenza	variazione %
		2014	2013		
Utenze Domestiche a ruolo	n.	1.233	1.252	- 19	-1,541%
Utenze non Domestiche a ruolo	n.	113	122	- 9	-7,965%
Superficie Utenze Domestiche a ruolo	mq	182.875	185.415	- 2.540	-1,389%
Superficie Utenze non Domestiche a ruolo	mq	69.521	70.378	- 857	-1,233%

Utene Domestiche

descrizione		Anno		differenza	variazione %
		2014	2013		
Componente nucleo familiare	1	41529	41525	4	0,01%
Componenti nucleo familiare	2	53984	54478	-494	-0,91%
Componenti nucleo familiare	3	40468	40047	421	1,05%
Componenti nucleo familiare	4	30096	31596	-1.500	-4,75%
Componenti nucleo familiare	5	10570	10755	-185	-1,72%
Componenti nucleo familiare	6 e oltre	6228	7014	-786	-11,21%

Utenze Domestiche

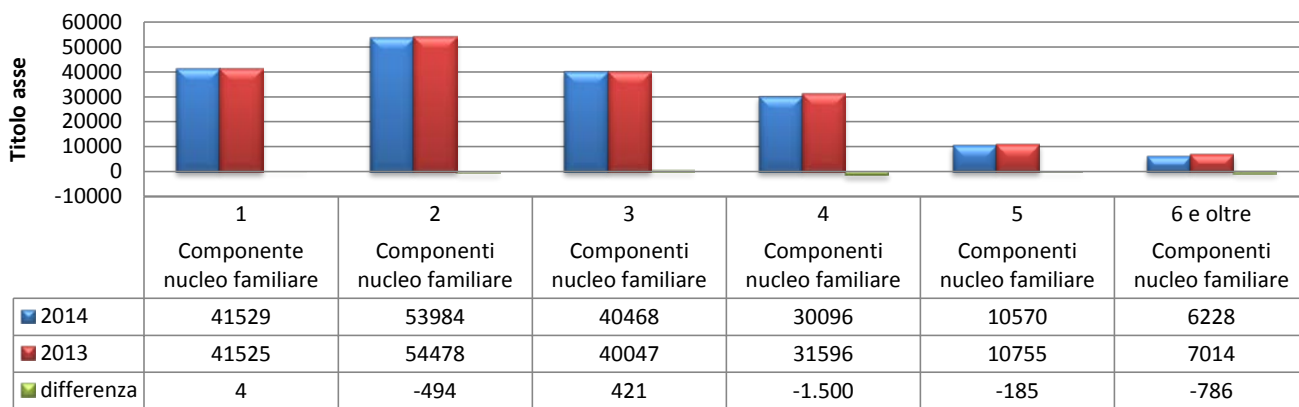

Variazioni superfici UtENZE non Domestiche 1/2

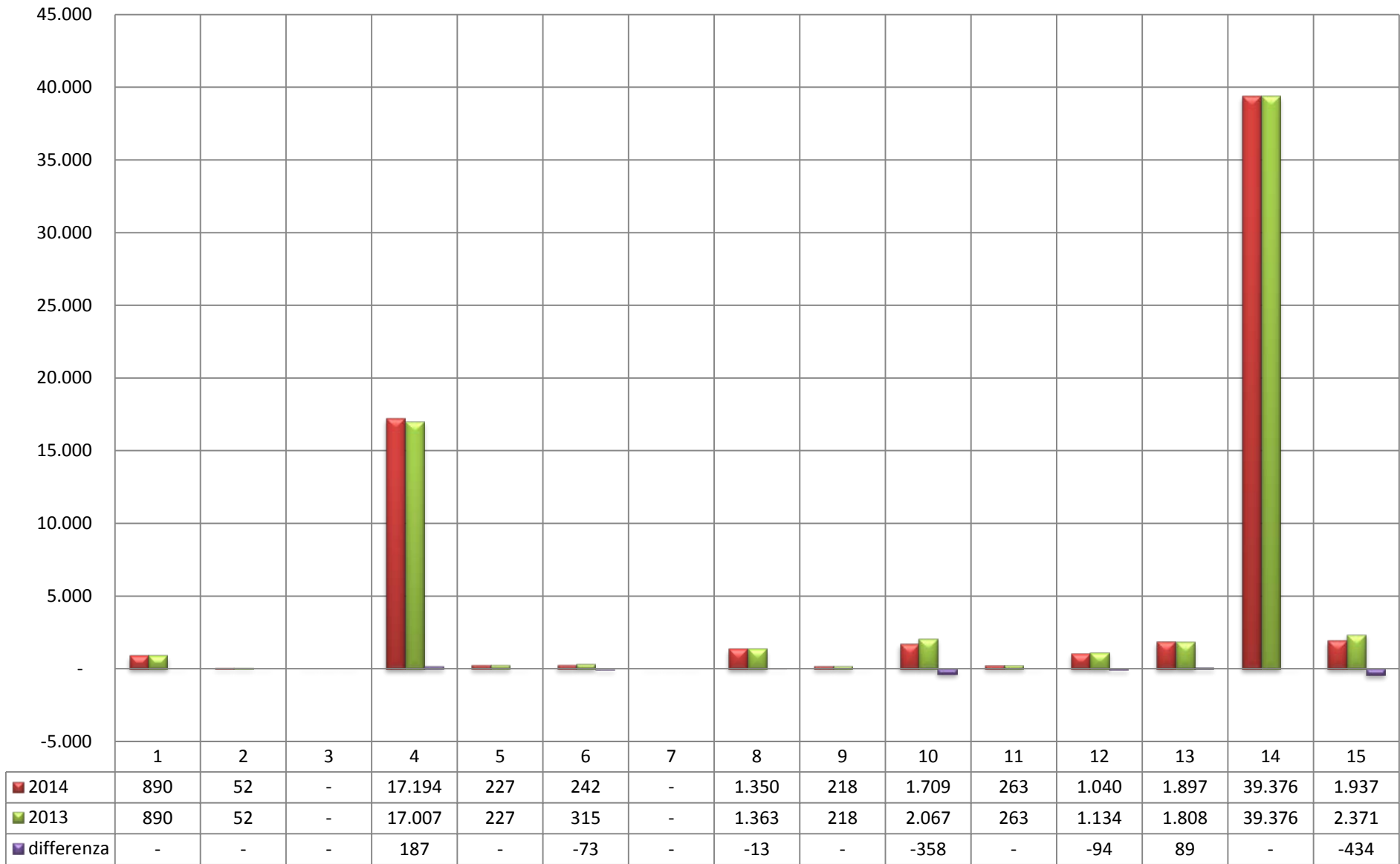

Scenario in TV i costi di trattamento

$$\Sigma T = \Sigma TF + \Sigma TV$$

TF	€ 277.539,49
TV	€ 105.243,52
TARIFFA	€ 382.783,01

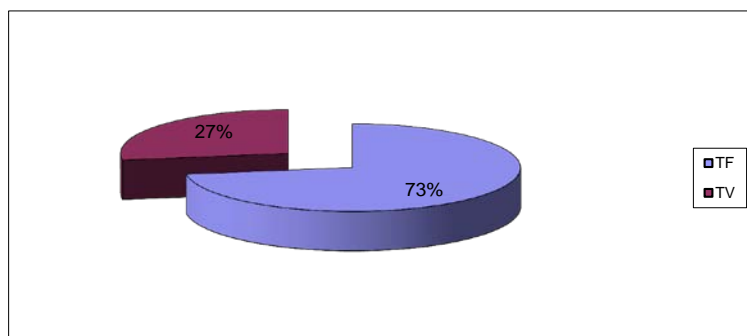

$$\Sigma TF = CSL + CARC + CGG + CCD + AC + CK + CRD + CTR$$

CSL	€ 26.786,97
CARC	€ 16.136,74
CGG	€ 29.944,52
CCD	€ 20.034,01
AC	€ 16.284,84
CK	€ 5.271,51
CRD	€ 131.788,32
CTR	€ 31.292,58
TARIFFA FISSA	€ 277.539,49

ac totale	€ 179.365,74
-----------	--------------

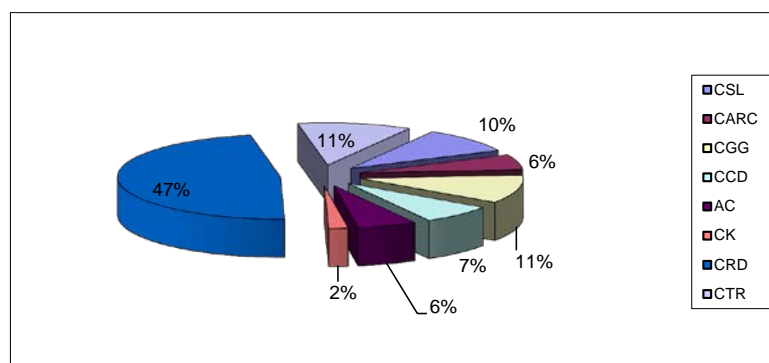

$$(6) \Sigma TV = CRT + CTS$$

CRT	€ 50.774,14
CTS	€ 54.469,37
TARIFFA VARIABILE	€ 105.243,52

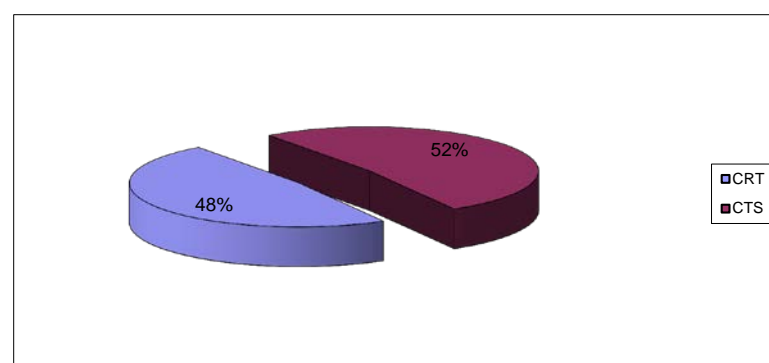

Utenze Domestiche Tabelle DPR 158/99

Elenco delle categorie e dei coefficienti Ka e Kb (Nord Italia)
Per i Comuni con popolazione fino a 5.000 abitanti

Pers.	Descrizione	Coeff. Ka	Coeff. Kb		
			Min.	Applicato	Max
1	Componente nucleo familiare	0,84	0,60	0,60	1,00
2	Componenti nucleo familiare	0,94	1,40	1,60	1,80
3	Componenti nucleo familiare	1,05	1,80	2,10	2,30
4	Componenti nucleo familiare	1,14	2,20	2,60	3,00
5	Componenti nucleo familiare	1,23	2,90	3,60	3,60
6	Componenti nucleo familiare	1,30	3,40	4,10	4,10

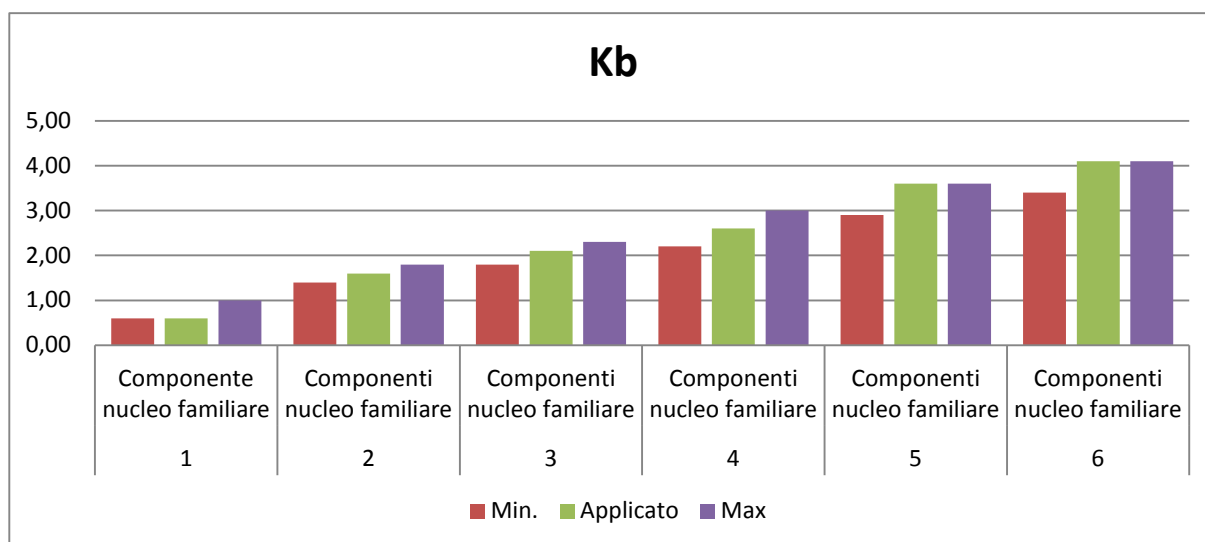
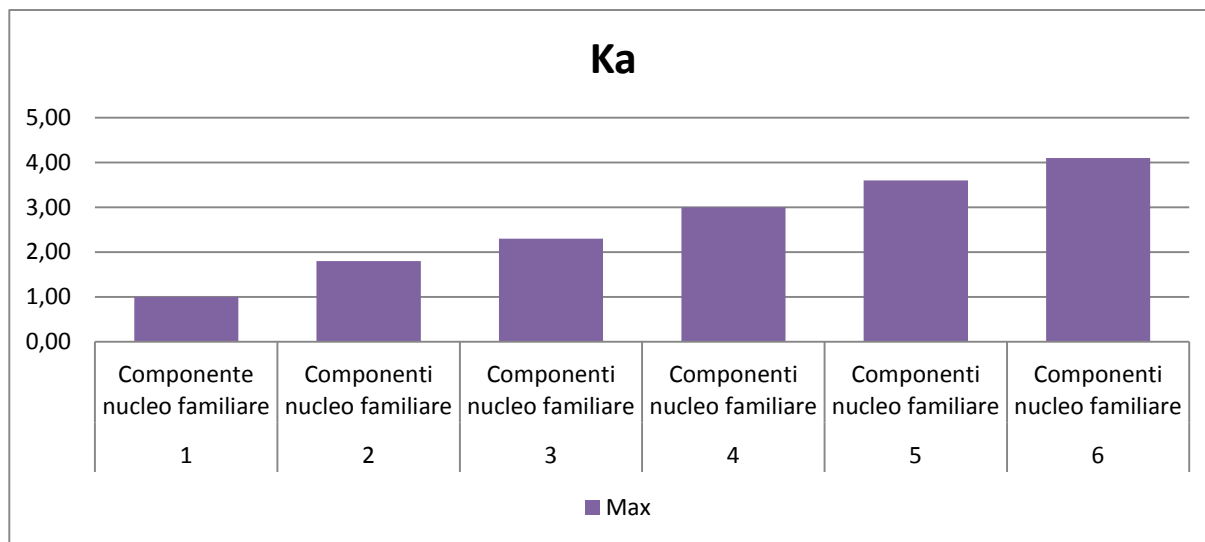

Utenze non domestiche Tabelle DPR 158/99
Elenco delle categorie, sottocategorie e dei coefficienti Kc e Kd (Nord Italia)
Per i Comuni con popolazione < di 5.000 abitanti

Cat.	Descrizione Attività	Kc			Kd		
		Coefficiente potenziale			Coefficiente di produzione		
		min	Applicato	max	min	Applicato	max
1	Musei, biblioteche, scuole, associazioni, luoghi di culto	0,32	0,32	0,51	2,60	2,60	4,20
2	Campeggi, distributori carburanti	0,67	0,80	0,80	5,51	6,55	6,55
3	Stabilimenti balneari	0,38	0,38	0,63	3,11	3,11	5,20
4	Esposizioni, autosaloni	0,30	0,40	0,43	2,50	2,60	3,55
5	Alberghi con ristorante	1,07	1,07	1,33	8,79	8,79	10,93
6	Alberghi senza ristorante	0,80	0,80	0,91	6,55	6,55	7,49
7	Case di cura e riposo	0,95	0,95	1,00	7,82	7,82	8,19
8	Uffici, agenzie, studi professionali	1,00	1,13	1,13	8,21	9,30	9,30
9	Banche ed istituti di credito	0,55	0,58	0,58	4,50	4,78	4,78
10	Negozi abbigliamento, calzature, libreria, cartoleria, ferramenta, e altri beni durevoli	0,87	1,11	1,11	7,11	8,01	9,12
11	Edicola, farmacia, tabaccaio, plurilicenze	1,07	1,52	1,52	8,80	11,85	12,45
12	Attività artigianali tipo botteghe (falegname, idraulico, fabbro, elettricista, parrucchiere)	0,72	0,72	1,04	5,90	5,90	8,50
13	Carrozzeria, autofficina, elettrauto	0,92	0,95	1,16	7,55	7,55	9,48
14	Attività industriali con capannoni di produzione	0,43	0,61	0,91	3,50	3,80	7,50
15	Attività artigianali di produzione beni specifici	0,55	0,70	1,09	4,50	6,20	8,92
16	Ristoranti, trattorie, osterie, pizzerie	4,84	4,88	7,42	39,67	39,67	60,88
17	Bar, caffè, pasticceria	3,64	3,64	6,28	29,82	29,82	51,47
18	Supermercato, pane e pasta, macelleria, salumi e formaggi, generi alimentari	1,76	1,86	2,38	14,43	14,43	19,55
19	Plurilicenze alimentari e/o miste	1,54	1,54	2,61	12,59	12,59	21,41
20	Ortofrutta, pescherie, fiori e piante	6,06	6,26	10,44	49,72	49,72	85,60
21	Discoteche, night club	1,04	1,64	1,64	8,56	13,45	13,45
-	-	-	-	-	-	-	-
-	-	-	-	-	-	-	-
-	-	-	-	-	-	-	-
-	-	-	-	-	-	-	-
-	-	-	-	-	-	-	-
-	-	-	-	-	-	-	-
-	-	-	-	-	-	-	-
-	-	-	-	-	-	-	-
-	-	-	-	-	-	-	-
-	-	-	-	-	-	-	-
-	-	-	-	-	-	-	-
-	-	-	-	-	-	-	-
-	-	-	-	-	-	-	-
-	-	-	-	-	-	-	-

Kc

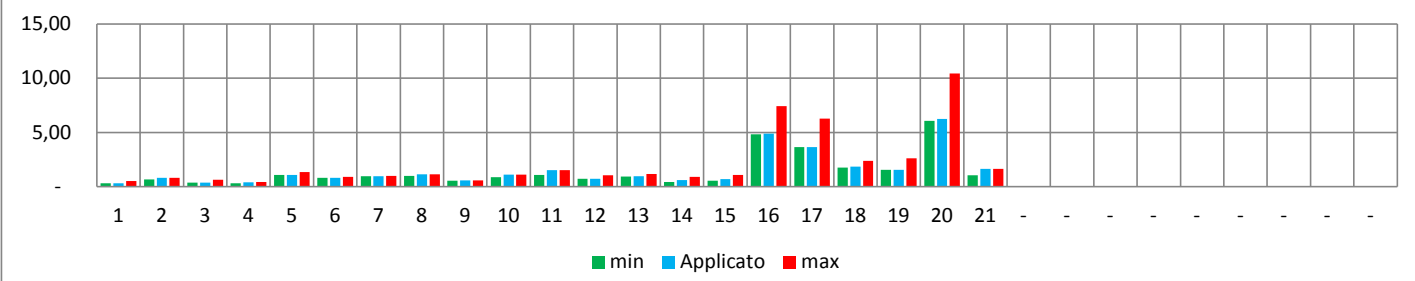

Kd

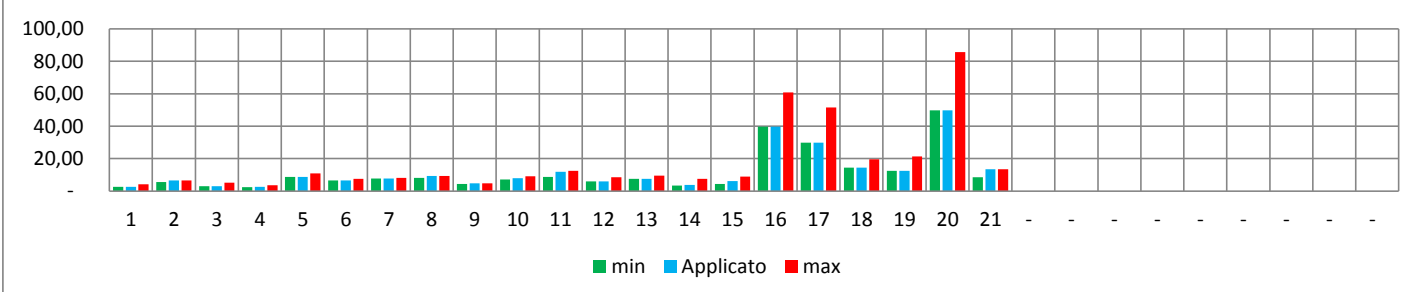

1	SIMULAZIONE SU MEDIA SUP. A RUOLO	Q.F. quota fissa		Q.V. quota Variabile		tipo di simulazione	A	tabelle D1.1 e D2.2 del Reg.	
		Utenze Domestiche	Utenze non Domestiche	Utenze Domestiche	Utenze non Domestiche				
		66,50%	33,50%	70,00%	30,00%				

cat	famiglie	Imposta PROPOSTA						TARIFFA ATTUALE						DIFFERENZE		
		Quota Fissa	Quota Variabile	Sup. media a ruolo	Imposta	C.P. 5%	Totale Imposta componente RSU	Quota Fissa	Quota Variabile	Sup. media a ruolo	Totale Imposta	C.P. 5%	Totale tariffa	DIFF. In €	Variazione %	DIFF. In €/AB.
1	Famiglia di 1 componente	€ 0,8264	€ 19,8903	129,78	€ 127,13	€ 6,36	€ 133,49	€ 0,836195	€ 20,436757	129,78	€ 128,96	€ 6,45	€ 135,40	-€ 1,91	-1,41%	-€ 1,91
2	Famiglia di 2 componenti	€ 0,9641	€ 53,0409	160,19	€ 207,48	€ 10,37	€ 217,85	€ 0,975561	€ 54,498019	160,19	€ 210,77	€ 10,54	€ 221,31	-€ 3,46	-1,56%	-€ 1,73
3	Famiglia di 3 componenti	€ 1,0625	€ 69,6161	149,33	€ 228,27	€ 11,41	€ 239,69	€ 1,075108	€ 71,528650	149,33	€ 232,07	€ 11,60	€ 243,68	-€ 3,99	-1,64%	-€ 1,33
4	Famiglia di 4 componenti	€ 1,1412	€ 86,1914	152,77	€ 260,53	€ 13,03	€ 273,56	€ 1,154745	€ 88,559281	152,77	€ 264,97	€ 13,25	€ 278,22	-€ 4,66	-1,68%	-€ 1,17
5	Famiglia di 5 componenti	€ 1,2199	€ 119,3420	160,15	€ 314,71	€ 15,74	€ 330,44	€ 1,234383	€ 122,620543	160,15	€ 320,31	€ 16,02	€ 336,32	-€ 5,88	-1,75%	-€ 1,18
6	Famiglia di >= 6 componenti	€ 1,2789	€ 135,9172	148,29	€ 325,56	€ 16,28	€ 341,84	€ 1,294111	€ 139,651174	148,29	€ 331,55	€ 16,58	€ 348,13	-€ 6,29	-1,81%	-€ 1,05
VARIAZIONE MEDIA														-€	-1,64%	-€ 1,39

2	SIMULAZIONE su 100 mq	Q.F. quota fissa		Q.V. quota Variabile	
		Utenze Domestiche	Utenze non Domestiche	Utenze Domestiche	Utenze non Domestiche
		66,50%	33,50%	70,00%	30,00%

cat	famiglie	Imposta PROPOSTA						TARIFFA ATTUALE						DIFFERENZE		
		Quota Fissa	Quota Variabile	Sup. media a ruolo	Imposta	C.P. 5%	Totale Imposta componente RSU	Quota Fissa	Quota Variabile	Sup. media a ruolo	Totale Imposta	C.P. 5%	Totale tariffa	DIFF. In €	Variazione %	DIFF. In €/AB.
1	Famiglia di 1 componente	€ 0,8264	€ 19,8903	100,00	€ 102,53	€ 5,13	€ 107,65	€ 0,836195	€ 20,436757	100,00	€ 104,06	€ 5,20	€ 109,26	-€ 1,61	-1,47%	-€ 1,61
2	Famiglia di 2 componenti	€ 0,9641	€ 53,0409	100,00	€ 149,45	€ 7,47	€ 156,92	€ 0,975561	€ 54,498019	100,00	€ 152,05	€ 7,60	€ 159,66	-€ 2,73	-1,71%	-€ 1,37
3	Famiglia di 3 componenti	€ 1,0625	€ 69,6161	100,00	€ 175,86	€ 8,79	€ 184,66	€ 1,075108	€ 71,528650	100,00	€ 179,04	€ 8,95	€ 187,99	-€ 3,33	-1,77%	-€ 1,11
4	Famiglia di 4 componenti	€ 1,1412	€ 86,1914	100,00	€ 200,31	€ 10,02	€ 210,32	€ 1,154745	€ 88,559281	100,00	€ 204,03	€ 10,20	€ 214,24	-€ 3,91	-1,83%	-€ 0,98
5	Famiglia di 5 componenti	€ 1,2199	€ 119,3420	100,00	€ 241,33	€ 12,07	€ 253,40	€ 1,234383	€ 122,620543	100,00	€ 246,06	€ 12,30	€ 258,36	-€ 4,97	-1,92%	-€ 0,99
6	Famiglia di >= 6 componenti	€ 1,2789	€ 135,9172	100,00	€ 263,81	€ 13,19	€ 277,00	€ 1,294111	€ 139,651174	100,00	€ 269,06	€ 13,45	€ 282,52	-€ 5,52	-1,95%	-€ 0,92
VARIAZIONE MEDIA														-€	-1,78%	-€ 1,16

3	SIMULAZIONE su 150 mq	Q.F. quota fissa		Q.V. quota Variabile	
		Utenze Domestiche	Utenze non Domestiche	Utenze Domestiche	Utenze non Domestiche
		66,50%	33,50%	70,00%	30,00%

cat	famiglie	Imposta PROPOSTA						TARIFFA ATTUALE						DIFFERENZE		
		Quota Fissa	Quota Variabile	Sup. media a ruolo	Imposta	C.P. 5%	Totale Imposta componente RSU	Quota Fissa	Quota Variabile	Sup. ruolo	Totale Imposta	C.P. 5%	Totale tariffa	DIFF. In €	Variazione %	DIFF. In €/AB.
1	Famiglia di 1 componente	€ 0,8264	€ 19,8903	150,00	€ 143,85	€ 7,19	€ 151,04	€ 0,836195	€ 20,436757	150,00	€ 145,87	€ 7,29	€ 153,16	-€ 2,12	-1,39%	-€ 2,12
2	Famiglia di 2 componenti	€ 0,9641	€ 53,0409	150,00	€ 197,66	€ 9,88	€ 207,54	€ 0,975561	€ 54,498019	150,00	€ 200,83	€ 10,04	€ 210,87	-€ 3,34	-1,58%	-€ 1,67
3	Famiglia di 3 componenti	€ 1,0625	€ 69,6161	150,00	€ 228,99	€ 11,45	€ 240,44	€ 1,075108	€ 71,528650	150,00	€ 232,79	€ 11,64	€ 244,43	-€ 4,00	-1,64%	-€ 1,33
5	Famiglia di 4 componenti	€ 1,1412	€ 86,1914	150,00	€ 257,37	€ 12,87	€ 270,24	€ 1,154745	€ 88,559281	150,00	€ 261,77	€ 13,09	€ 274,86	-€ 4,62	-1,68%	-€ 1,16
5	Famiglia di 5 componenti	€ 1,2199	€ 119,3420	150,00	€ 302,32	€ 15,12	€ 317,44	€ 1,234383	€ 122,620543	150,00	€ 307,78	€ 15,39	€ 323,17	-€ 5,73	-1,77%	-€ 1,15
6	Famiglia di >= 6 componenti	€ 1,2789	€ 135,9172	150,00	€ 327,75	€ 16,39	€ 344,14	€ 1,294111	€ 139,651174	150,00	€ 333,77	€ 16,69	€ 350,46	-€ 6,32	-1,80%	-€ 1,05
VARIAZIONE MEDIA														-€	-1,64%	-€ 1,41

4	SIMULAZIONE su 200 mq	Q.F. quota fissa		Q.V. quota Variabile		
		Utenze Domestiche	Utenze non Domestiche	Utenze Domestiche	Utenze non Domestiche	
		66,50%	33,50%	70,00%	30,00%	

cat	famiglie	Imposta PROPOSTA						TARIFFA ATTUALE						DIFFERENZE			
		Quota Fissa	Quota Variabile	Sup. media a ruolo	Imposta	C.P. 5%	Totale Imposta componente RSU	Quota Fissa	Quota Variabile	Sup. ruolo	Totale Imposta	C.P. 5%	Totale tariffa	DIFF. In €	Variazione %	DIFF. In €/AB.	
1	Famiglia di 1 componente	€ 0,8264	€ 19,8903	200,00	€ 185,16	€ 9,26	€ 194,42	€ 0,836195	€ 20,436757	200,00	€ 187,68	€ 9,38	€ 197,06	-€ 2,64	-1,34%	-€ 2,64	
2	Famiglia di 2 componenti	€ 0,9641	€ 53,0409	200,00	€ 245,86	€ 12,29	€ 258,15	€ 0,975561	€ 54,498019	200,00	€ 249,61	€ 12,48	€ 262,09	-€ 3,94	-1,50%	-€ 1,97	
3	Famiglia di 3 componenti	€ 1,0625	€ 69,6161	200,00	€ 282,11	€ 14,11	€ 296,22	€ 1,075108	€ 71,528650	200,00	€ 286,55	€ 14,33	€ 300,88	-€ 4,66	-1,55%	-€ 1,55	
5	Famiglia di 4 componenti	€ 1,1412	€ 86,1914	200,00	€ 314,43	€ 15,72	€ 330,15	€ 1,154745	€ 88,559281	200,00	€ 319,51	€ 15,98	€ 335,48	-€ 5,34	-1,59%	-€ 1,33	
5	Famiglia di 5 componenti	€ 1,2199	€ 119,3420	200,00	€ 363,32	€ 18,17	€ 381,48	€ 1,234383	€ 122,620543	200,00	€ 369,50	€ 18,47	€ 387,97	-€ 6,49	-1,67%	-€ 1,30	
6	Famiglia di >= 6 componenti	€ 1,2789	€ 135,9172	200,00	€ 391,70	€ 19,58	€ 411,28	€ 1,294111	€ 139,651174	200,00	€ 398,47	€ 19,92	€ 418,40	-€ 7,11	-1,70%	-€ 1,19	
													VARIAZIONE MEDIA			-1,56%	-€ 1,66

5	SIMULAZIONE su 250 mq	Q.F. quota fissa		Q.V. quota Variabile		
		Utenze Domestiche	Utenze non Domestiche	Utenze Domestiche	Utenze non Domestiche	
		66,50%	33,50%	70,00%	30,00%	

cat	famiglie	Imposta PROPOSTA						TARIFFA ATTUALE						DIFFERENZE			
		Quota Fissa	Quota Variabile	Sup. media a ruolo	Imposta	C.P. 5%	Totale Imposta componente RSU	Quota Fissa	Quota Variabile	Sup. ruolo	Totale Imposta	C.P. 5%	Totale tariffa	DIFF. In €	Variazione %	DIFF. In €/AB.	
1	Famiglia di 1 componente	€ 0,8264	€ 19,8903	250,00	€ 226,48	€ 11,32	€ 237,81	€ 0,836195	€ 20,436757	250,00	€ 229,49	€ 11,47	€ 240,96	-€ 3,15	-1,31%	-€ 3,15	
2	Famiglia di 2 componenti	€ 0,9641	€ 53,0409	250,00	€ 294,06	€ 14,70	€ 308,77	€ 0,975561	€ 54,498019	250,00	€ 298,39	€ 14,92	€ 313,31	-€ 4,54	-1,45%	-€ 2,27	
3	Famiglia di 3 componenti	€ 1,0625	€ 69,6161	250,00	€ 335,23	€ 16,76	€ 352,00	€ 1,075108	€ 71,528650	250,00	€ 340,31	€ 17,02	€ 357,32	-€ 5,33	-1,49%	-€ 1,78	
5	Famiglia di 4 componenti	€ 1,1412	€ 86,1914	250,00	€ 371,48	€ 18,57	€ 390,06	€ 1,154745	€ 88,559281	250,00	€ 377,25	€ 18,86	€ 396,11	-€ 6,05	-1,53%	-€ 1,51	
5	Famiglia di 5 componenti	€ 1,2199	€ 119,3420	250,00	€ 424,31	€ 21,22	€ 445,53	€ 1,234383	€ 122,620543	250,00	€ 431,22	€ 21,56	€ 452,78	-€ 7,25	-1,60%	-€ 1,45	
6	Famiglia di >= 6 componenti	€ 1,2789	€ 135,9172	250,00	€ 455,64	€ 22,78	€ 478,42	€ 1,294111	€ 139,651174	250,00	€ 463,18	€ 23,16	€ 486,34	-€ 7,91	-1,63%	-€ 1,32	
													VARIAZIONE MEDIA			-1,50%	-€ 1,91

6	SIMULAZIONE su 300 mq	Q.F. quota fissa		Q.V. quota Variabile		
		Utenze Domestiche	Utenze non Domestiche	Utenze Domestiche	Utenze non Domestiche	
		66,50%	33,50%	70,00%	30,00%	

cat	famiglie	Imposta PROPOSTA						TARIFFA ATTUALE						DIFFERENZE			
		Quota Fissa	Quota Variabile	Sup. media a ruolo	Imposta	C.P. 5%	Totale Imposta componente RSU	Quota Fissa	Quota Variabile	Sup. ruolo	Totale Imposta	C.P. 5%	Totale tariffa	DIFF. In €	Variazione %	DIFF. In €/AB.	
1	Famiglia di 1 componente	€ 0,8264	€ 19,8903	300,00	€ 267,80	€ 13,39	€ 281,19	€ 0,836195	€ 20,436757	300,00	€ 271,30	€ 13,56	€ 284,86	-€ 3,67	-1,29%	-€ 3,67	
2	Famiglia di 2 componenti	€ 0,9641	€ 53,0409	300,00	€ 342,27	€ 17,11	€ 359,38	€ 0,975561	€ 54,498019	300,00	€ 347,17	€ 17,36	€ 364,52	-€ 5,14	-1,41%	-€ 2,57	
3	Famiglia di 3 componenti	€ 1,0625	€ 69,6161	300,00	€ 388,36	€ 19,42	€ 407,78	€ 1,075108	€ 71,528650	300,00	€ 394,06	€ 19,70	€ 413,76	-€ 5,99	-1,45%	-€ 2,00	
5	Famiglia di 4 componenti	€ 1,1412	€ 86,1914	300,00	€ 428,54	€ 21,43	€ 449,97	€ 1,154745	€ 88,559281	300,00	€ 434,98	€ 21,75	€ 456,73	-€ 6,76	-1,48%	-€ 1,69	
5	Famiglia di 5 componenti	€ 1,2199	€ 119,3420	300,00	€ 485,30	€ 24,27	€ 509,57	€ 1,234383	€ 122,620543	300,00	€ 492,94	€ 24,65	€ 517,58	-€ 8,01	-1,55%	-€ 1,60	
6	Famiglia di >= 6 componenti	€ 1,2789	€ 135,9172	300,00	€ 519,59	€ 25,98	€ 545,57	€ 1,294111	€ 139,651174	300,00	€ 527,88	€ 26,39	€ 554,28	-€ 8,71	-1,57%	-€ 1,45	
													VARIAZIONE MEDIA			-1,46%	-€ 2,16

Variazione Finanziaria UD (Componente Rifiuti e Raccolta)

su Simulazione 1 Sup. media a Ruolo

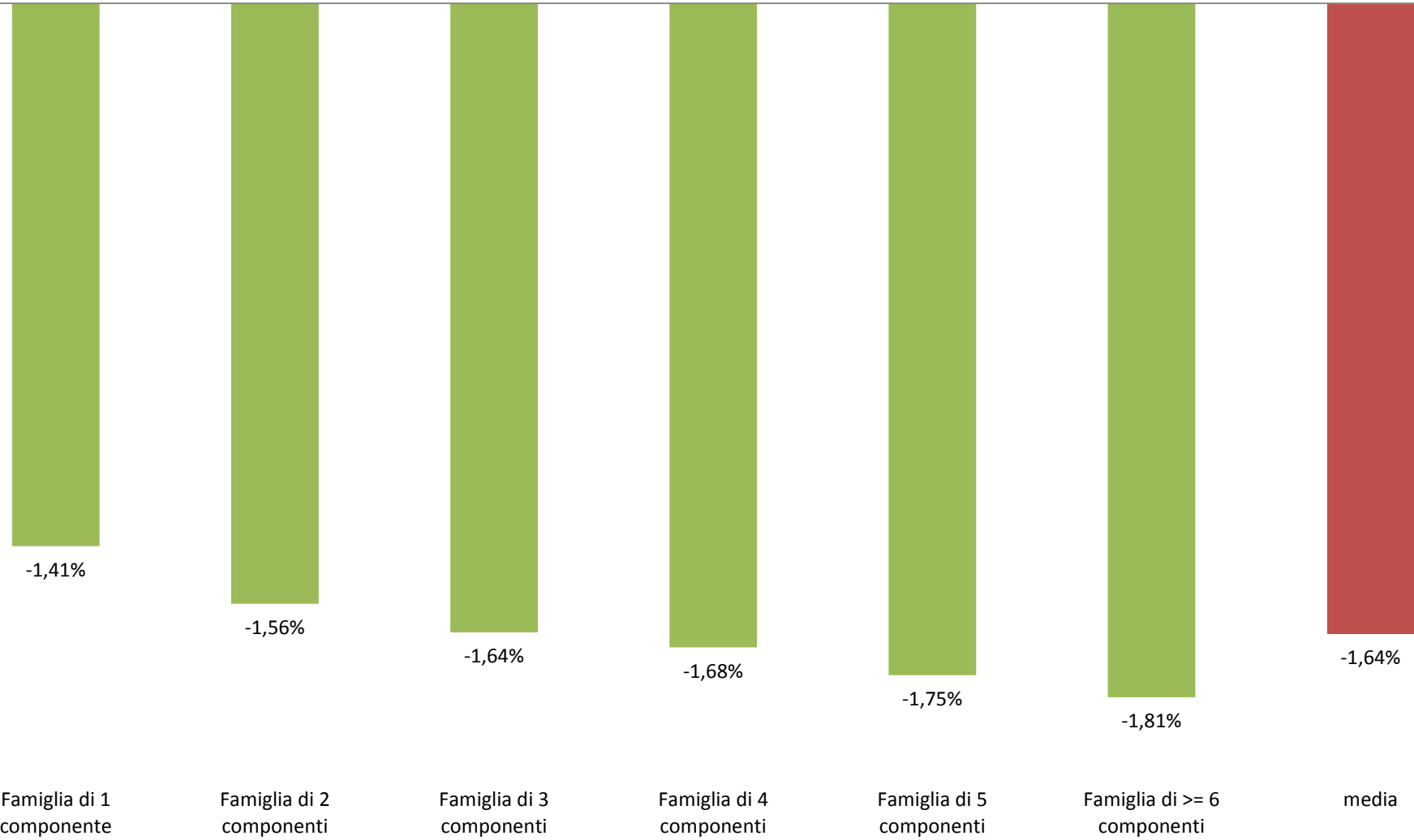

Differenza sulla Componente RSU dell'imposta a carico delle UND fra anno (n) e anno (n-1)

1	SIMULAZIONE SU MEDIA SUP. A RUOLO	Q.F. quota fissa		Q.V. quota variabile	
		Utenze Domestiche	Utenze non Domestiche	Utenze Domestiche	Utenze non Domestiche
		66,50%	33,50%	70,00%	30,00%

cat	utenze non domestiche	Imposta PROPOSTA					TARIFFA ATTUALE						DIFFERENZE			
		Quota Fissa	Quota Variabile	Sup. media a ruolo	Imposta	C.P. 5%	Tot. Com. RSU	Quota Fissa	Quota Variabile	Sup. media a ruolo	Imposta	C.P. 5%	Totale Tariffa Attuale	DIFF. In €	Variazione %	Variazione A MQ
1	Musei, biblioteche, scuole, associazioni, luoghi di culto	€ 0,5940	€ 0,2356	222,50	€ 184,59	€ 9,23	€ 193,82	€ 0,59735	€ 0,24181	222,50	€ 186,71	€ 9,34	€ 196,05	-€ 2,23	-1,14%	-€0,01
2	Campeggi, distributori carburanti	€ 1,4850	€ 0,5936	52,00	€ 108,09	€ 5,40	€ 113,49	€ 1,49336	€ 0,60917	52,00	€ 109,33	€ 5,47	€ 114,80	-€ 1,31	-1,14%	-€0,03
3	Stabilimenti balneari	€ 0,7054	€ 0,2818	-	€ -	€ -	€ -	€ 0,70935	€ 0,28924	-	€ -	€ -	€ -	€ -	0,00%	€0,00
4	Esposizioni, autosaloni	€ 0,7425	€ 0,2356	1.719,40	€ 1.681,77	€ 84,09	€ 1.765,86	€ 0,74668	€ 0,24181	1.719,40	€ 1.699,61	€ 84,98	€ 1.784,59	-€ 18,73	-1,05%	-€0,01
5	Alberghi con ristorante	€ 1,9862	€ 0,7966	227,00	€ 631,68	€ 31,58	€ 663,27	€ 1,99737	€ 0,81750	227,00	€ 638,98	€ 31,95	€ 670,93	-€ 7,66	-1,14%	-€0,03
6	Alberghi senza ristorante	€ 1,4850	€ 0,5936	80,67	€ 167,67	€ 8,38	€ 176,05	€ 1,49336	€ 0,60917	80,67	€ 169,60	€ 8,48	€ 178,08	-€ 2,03	-1,14%	-€0,03
7	Case di cura e riposo	€ 1,7634	€ 0,7086	-	€ -	€ -	€ -	€ 1,77337	€ 0,72729	-	€ -	€ -	€ -	€ -	0,00%	€0,00
8	Uffici, agenzie, studi professionali	€ 2,0976	€ 0,8428	103,85	€ 305,34	€ 15,27	€ 320,61	€ 2,10938	€ 0,86493	103,85	€ 308,87	€ 15,44	€ 324,31	-€ 3,70	-1,14%	-€0,04
9	Banche ed istituti di credito	€ 1,0766	€ 0,4332	218,00	€ 329,14	€ 16,46	€ 345,59	€ 1,08269	€ 0,44456	218,00	€ 332,94	€ 16,65	€ 349,59	-€ 3,99	-1,14%	-€0,02
10	Negozi abbigl, calzature, libreria, cartoleria, ferramenta e altri beni durevoli	€ 2,0605	€ 0,7259	122,07	€ 340,13	€ 17,01	€ 357,14	€ 2,07204	€ 0,74496	122,07	€ 343,88	€ 17,19	€ 361,07	-€ 3,93	-1,09%	-€0,03
11	Edicola, farmacia, tabaccaio, plurilicenze	€ 2,8215	€ 1,0738	52,60	€ 204,90	€ 10,24	€ 215,14	€ 2,83739	€ 1,10209	52,60	€ 207,22	€ 10,36	€ 217,58	-€ 2,44	-1,12%	-€0,05
12	Attività artigianali tipo botteghe (falegn, idraulico, fabbro, elettr, parrucchiere)	€ 1,3365	€ 0,5347	86,67	€ 162,17	€ 8,11	€ 170,28	€ 1,34403	€ 0,54872	86,67	€ 164,04	€ 8,20	€ 172,24	-€ 1,96	-1,14%	-€0,02
13	Carrozzeria, autofficina, elettrauto	€ 1,7634	€ 0,6842	316,17	€ 773,86	€ 38,69	€ 812,55	€ 1,77337	€ 0,70218	316,17	€ 782,69	€ 39,13	€ 821,82	-€ 9,27	-1,13%	-€0,03
14	Attività industriali con capannoni di produzione	€ 1,1323	€ 0,3444	2.625,07	€ 3.876,37	€ 193,82	€ 4.070,19	€ 1,13869	€ 0,35341	2.625,07	€ 3.916,87	€ 195,84	€ 4.112,71	-€ 42,52	-1,03%	-€0,02
15	Attività artigianali di produzione beni specifici	€ 1,2994	€ 0,5618	242,13	€ 450,65	€ 22,53	€ 473,18	€ 1,30669	€ 0,57662	242,13	€ 456,00	€ 22,80	€ 478,80	-€ 5,62	-1,17%	-€0,02
16	Ristoranti, trattorie, osterie, pizzerie	€ 9,0586	€ 3,5949	177,17	€ 2.241,77	€ 112,09	€ 2.353,86	€ 9,10952	€ 3,68945	177,17	€ 2.267,55	€ 113,38	€ 2.380,93	-€ 27,07	-1,14%	-€0,15
17	Bar, caffè, pasticceria	€ 6,7568	€ 2,7023	111,60	€ 1.055,63	€ 52,78	€ 1.108,42	€ 6,79481	€ 2,77337	111,60	€ 1.067,81	€ 53,39	€ 1.121,20	-€ 12,78	-1,14%	-€0,11
18	Supermercato, pane e pasta, macelleria, salumi e formaggi, generi alimentari	€ 3,4526	€ 1,3076	197,00	€ 937,78	€ 46,89	€ 984,67	€ 3,47207	€ 1,34204	197,00	€ 948,38	€ 47,42	€ 995,80	-€ 11,13	-1,12%	-€0,06
19	Plurilicenze alimentari e/o miste	€ 2,8586	€ 1,1409	-	€ -	€ -	€ -	€ 2,87473	€ 1,17092	-	€ -	€ -	€ -	€ -	0,00%	€0,00
20	Ortofrutta, pescherie, fiori e piante	€ 11,6202	€ 4,5056	63,00	€ 1.015,93	€ 50,80	€ 1.066,72	€ 11,68557	€ 4,62414	63,00	€ 1.027,51	€ 51,38	€ 1.078,89	-€ 12,16	-1,13%	-€0,19
21	Discoteche, night club	€ 3,0443	€ 1,2188	-	€ -	€ -	€ -	€ 3,06140	€ 1,25090	-	€ -	€ -	€ -	€ -	0,00%	€0,00
22	-	€ -	€ -	-	€ -	€ -	€ -	€ -	€ -	-	€ -	€ -	€ -	€ -	0,00%	€0,00
23	-	€ -	€ -	-	€ -	€ -	€ -	€ -	€ -	-	€ -	€ -	€ -	€ -	0,00%	€0,00
24	-	€ -	€ -	-	€ -	€ -	€ -	€ -	€ -	-	€ -	€ -	€ -	€ -	0,00%	€0,00
25	-	€ -	€ -	-	€ -	€ -	€ -	€ -	€ -	-	€ -	€ -	€ -	€ -	0,00%	€0,00
26	-	€ -	€ -	-	€ -	€ -	€ -	€ -	€ -	-	€ -	€ -	€ -	€ -	0,00%	€0,00
27	-	€ -	€ -	-	€ -	€ -	€ -	€ -	€ -	-	€ -	€ -	€ -	€ -	0,00%	€0,00
28	-	€ -	€ -	-	€ -	€ -	€ -	€ -	€ -	-	€ -	€ -	€ -	€ -	0,00%	€0,00
29	-	€ -	€ -	-	€ -	€ -	€ -	€ -	€ -	-	€ -	€ -	€ -	€ -	0,00%	€0,00
30	-	€ -	€ -	-	€ -	€ -	€ -	€ -	€ -	-	€ -	€ -	€ -	€ -	0,00%	€0,00
VARIAZIONE MEDIA													-€ 9,91	-1,12%	-€0,03	

2	SIMULAZIONE VARIAZIONE SU MEDIA SUP. A RUOLO	Q.F. quota fissa		Q.V. quota variabile	
		Utenze Domestiche	Utenze non Domestiche	Utenze Domestiche	Utenze non Domestiche
	20%		66,50%	33,50%	70,00%

cat	utenze non domestiche	Imposta PROPOSTA					TARIFFA ATTUALE						DIFFERENZE			
		Quota Fissa	Quota Variabile	Sup. media a ruolo	Imposta	C.P. 5%	Tot. Com. RSU	Quota Fissa	Quota Variabile	Sup. ruolo	Imposta	C.P. 5%	Totale Tariffa Attuale	DIFF. In €	Variazione %	Variazione A MQ
1	Musei, biblioteche, scuole, associazioni, luoghi di culto	€ 0,5940	€ 0,2356	267,00	€ 221,51	€ 11,08	€ 232,58	€ 0,59735	€ 0,24181	267,00	€ 224,05	€ 11,20	€ 235,26	-€ 2,67	-1,14%	-€0,01
2	Campeggi, distributori carburanti	€ 1,4850	€ 0,5936	62,40	€ 129,70	€ 6,49	€ 136,19	€ 1,49336	€ 0,60917	62,40	€ 131,20	€ 6,56	€ 137,76	-€ 1,57	-1,14%	-€0,03
3	Stabilimenti balneari	€ 0,7054	€ 0,2818	-	€ -	€ -	€ -	€ 0,70935	€ 0,28924	-	€ -	€ -	€ -	€ -	0,00%	€0,00
4	Esposizioni, autosaloni	€ 0,7425	€ 0,2356	2.063,28	€ 2.018,13	€ 100,91	€ 2.119,03	€ 0,74668	€ 0,24181	2.063,28	€ 2.039,53	€ 101,98	€ 2.141,51	-€ 22,48	-1,05%	-€0,01
5	Alberghi con ristorante	€ 1,9862	€ 0,7966	272,40	€ 758,02	€ 37,90	€ 795,92	€ 1,99737	€ 0,81750	272,40	€ 766,77	€ 38,34	€ 805,11	-€ 9,19	-1,14%	-€0,03
6	Alberghi senza ristorante	€ 1,4850	€ 0,5936	96,80	€ 201,21	€ 10,06	€ 211,27	€ 1,49336	€ 0,60917	96,80	€ 203,53	€ 10,18	€ 213,70	-€ 2,44	-1,14%	-€0,03
7	Case di cura e riposo	€ 1,7634	€ 0,7086	-	€ -	€ -	€ -	€ 1,77337	€ 0,72729	-	€ -	€ -	€ -	€ -	0,00%	€0,00
8	Uffici, agenzie, studi professionali	€ 2,0976	€ 0,8428	124,62	€ 366,41	€ 18,32	€ 384,73	€ 2,10938	€ 0,86493	124,62	€ 370,64	€ 18,53	€ 389,18	-€ 4,44	-1,14%	-€0,04
9	Banche ed istituti di credito	€ 1,0766	€ 0,4332	261,60	€ 394,96	€ 19,75	€ 414,71	€ 1,08269	€ 0,44456	261,60	€ 399,53	€ 19,98	€ 419,50	-€ 4,79	-1,14%	-€0,02
10	Negozi abbigl, calzature, libreria, cartoleria, ferramenta e altri beni durevoli	€ 2,0605	€ 0,7259	146,49	€ 408,16	€ 20,41	€ 428,56	€ 2,07204	€ 0,74496	146,49	€ 412,65	€ 20,63	€ 433,28	-€ 4,72	-1,09%	-€0,03
11	Edicola, farmacia, tabaccaio, plurilicenze	€ 2,8215	€ 1,0738	63,12	€ 245,88	€ 12,29	€ 258,17	€ 2,83739	€ 1,10209	63,12	€ 248,66	€ 12,43	€ 261,09	-€ 2,92	-1,12%	-€0,05
12	Attività artigianali tipo botteghe (falegn, idraulico, fabbro, elettr, parrucchiere)	€ 1,3365	€ 0,5347	104,00	€ 194,60	€ 9,73	€ 204,33	€ 1,34403	€ 0,54872	104,00	€ 196,85	€ 9,84	€ 206,69	-€ 2,36	-1,14%	-€0,02
13	Carrozzeria, autofficina, elettrauto	€ 1,7634	€ 0,6842	379,40	€ 928,63	€ 46,43	€ 975,06	€ 1,77337	€ 0,70218	379,40	€ 939,22	€ 46,96	€ 986,18	-€ 11,12	-1,13%	-€0,03
14	Attività industriali con capannoni di produzione	€ 1,1323	€ 0,3444	3.150,08	€ 4.651,64	€ 232,58	€ 4.884,23	€ 1,13869	€ 0,35341	3.150,08	€ 4.700,24	€ 235,01	€ 4.935,26	-€ 51,03	-1,03%	-€0,02
15	Attività artigianali di produzione beni specifici	€ 1,2994	€ 0,5618	290,55	€ 540,78	€ 27,04	€ 567,82	€ 1,30669	€ 0,57662	290,55	€ 547,20	€ 27,36	€ 574,56	-€ 6,74	-1,17%	-€0,02
16	Ristoranti, trattorie, osterie, pizzerie	€ 9,0586	€ 3,5949	212,60	€ 2.690,12	€ 134,51	€ 2.824,63	€ 9,10952	€ 3,68945	212,60	€ 2.721,06	€ 136,05	€ 2.857,11	-€ 32,48	-1,14%	-€0,15
17	Bar, caffè, pasticceria	€ 6,7568	€ 2,7023	133,92	€ 1.266,76	€ 63,34	€ 1.330,10	€ 6,79481	€ 2,77337	133,92	€ 1.281,37	€ 64,07	€ 1.345,44	-€ 15,34	-1,14%	-€0,11
18	Supermercato, pane e pasta, macelleria, salumi e formaggi, generi alimentari	€ 3,4526	€ 1,3076	236,40	€ 1.125,33	€ 56,27	€ 1.181,60	€ 3,47207	€ 1,34204	236,40	€ 1.138,06	€ 56,90	€ 1.194,96	-€ 13,36	-1,12%	-€0,06
19	Plurilicenze alimentari e/o miste	€ 2,8586	€ 1,1409	-	€ -	€ -	€ -	€ 2,87473	€ 1,17092	-	€ -	€ -	€ -	€ -	0,00%	€0,00
20	Ortofrutta, pescherie, fiori e piante	€ 11,6202	€ 4,5056	75,60	€ 1.219,11	€ 60,96	€ 1.280,07	€ 11,68557	€ 4,62414	75,60	€ 1.233,01	€ 61,65	€ 1.294,66	-€ 14,60	-1,13%	-€0,19
21	Discoteche, night club	€ 3,0443	€ 1,2188	-	€ -	€ -	€ -	€ 3,06140	€ 1,25090	-	€ -	€ -	€ -	€ -	0,00%	€0,00
22	-	€ -	€ -	-	€ -	€ -	€ -	€ -	€ -	-	€ -	€ -	€ -	€ -	0,00%	€0,00
23	-	€ -	€ -	-	€ -	€ -	€ -	€ -	€ -	-	€ -	€ -	€ -	€ -	0,00%	€0,00
24	-	€ -	€ -	-	€ -	€ -	€ -	€ -	€ -	-	€ -	€ -	€ -	€ -	0,00%	€0,00
25	-	€ -	€ -	-	€ -	€ -	€ -	€ -	€ -	-	€ -	€ -	€ -	€ -	0,00%	€0,00
26	-	€ -	€ -	-	€ -	€ -	€ -	€ -	€ -	-	€ -	€ -	€ -	€ -	0,00%	€0,00
27	-	€ -	€ -	-	€ -	€ -	€ -	€ -	€ -	-	€ -	€ -	€ -	€ -	0,00%	€0,00
28	-	€ -	€ -	-	€ -	€ -	€ -	€ -	€ -	-	€ -	€ -	€ -	€ -	0,00%	€0,00
29	-	€ -	€ -	-	€ -	€ -	€ -	€ -	€ -	-	€ -	€ -	€ -	€ -	0,00%	€0,00
30	-	€ -	€ -	-	€ -	€ -	€ -	€ -	€ -	-	€ -	€ -	€ -	€ -	0,00%	€0,00
VARIAZIONE MEDIA													-€ 11,90	-1,12%	-€0,03	

3	SIMULAZIONE VARIAZIONE SU MEDIA SUP. A RUOLO	Q.F. quota fissa		Q.V. quota variabile	
		Utenze Domestiche	Utenze non Domestiche	Utenze Domestiche	Utenze non Domestiche
	50%		66,50%	33,50%	70,00%

cat	utenze non domestiche	Imposta PROPOSTA						TARIFFA ATTUALE						DIFFERENZE		
		Quota Fissa	Quota Variabile	Sup. media a ruolo	Imposta	C.P. 5%	Tot. Com. RSU	Quota Fissa	Quota Variabile	Sup. ruolo	Imposta	C.P. 5%	Totale Tariffa Attuale	DIFF. In €	Variazione %	Variazione A MQ
1	Musei, biblioteche, scuole, associazioni, luoghi di culto	€ 0,5940	€ 0,2356	333,75	€ 276,88	€ 13,84	€ 290,73	€ 0,59735	€ 0,24181	333,75	€ 280,07	€ 14,00	€ 294,07	-€ 3,34	-1,14%	-€0,01
2	Campeggi, distributori carburanti	€ 1,4850	€ 0,5936	78,00	€ 162,13	€ 8,11	€ 170,23	€ 1,49336	€ 0,60917	78,00	€ 164,00	€ 8,20	€ 172,20	-€ 1,96	-1,14%	-€0,03
3	Stabilimenti balneari	€ 0,7054	€ 0,2818	-	€ -	€ -	€ -	€ 0,70935	€ 0,28924	-	€ -	€ -	€ -	€ -	0,00%	€0,00
4	Esposizioni, autosaloni	€ 0,7425	€ 0,2356	2.579,10	€ 2.522,66	€ 126,13	€ 2.648,79	€ 0,74668	€ 0,24181	2.579,10	€ 2.549,42	€ 127,47	€ 2.676,89	-€ 28,10	-1,05%	-€0,01
5	Alberghi con ristorante	€ 1,9862	€ 0,7966	340,50	€ 947,53	€ 47,38	€ 994,90	€ 1,99737	€ 0,81750	340,50	€ 958,46	€ 47,92	€ 1.006,39	-€ 11,49	-1,14%	-€0,03
6	Alberghi senza ristorante	€ 1,4850	€ 0,5936	121,00	€ 251,51	€ 12,58	€ 264,08	€ 1,49336	€ 0,60917	121,00	€ 254,41	€ 12,72	€ 267,13	-€ 3,04	-1,14%	-€0,03
7	Case di cura e riposo	€ 1,7634	€ 0,7086	-	€ -	€ -	€ -	€ 1,77337	€ 0,72729	-	€ -	€ -	€ -	€ -	0,00%	€0,00
8	Uffici, agenzie, studi professionali	€ 2,0976	€ 0,8428	155,77	€ 458,01	€ 22,90	€ 480,92	€ 2,10938	€ 0,86493	155,77	€ 463,31	€ 23,17	€ 486,47	-€ 5,56	-1,14%	-€0,04
9	Banche ed istituti di credito	€ 1,0766	€ 0,4332	327,00	€ 493,70	€ 24,69	€ 518,39	€ 1,08269	€ 0,44456	327,00	€ 499,41	€ 24,97	€ 524,38	-€ 5,99	-1,14%	-€0,02
10	Negozi abbigl, calzature, libreria, cartoleria, ferramenta e altri beni durevoli	€ 2,0605	€ 0,7259	183,11	€ 510,19	€ 25,51	€ 535,70	€ 2,07204	€ 0,74496	183,11	€ 515,81	€ 25,79	€ 541,60	-€ 5,90	-1,09%	-€0,03
11	Edicola, farmacia, tabaccaio, plurilicenze	€ 2,8215	€ 1,0738	78,90	€ 307,34	€ 15,37	€ 322,71	€ 2,83739	€ 1,10209	78,90	€ 310,83	€ 15,54	€ 326,37	-€ 3,66	-1,12%	-€0,05
12	Attività artigianali tipo botteghe (falegn, idraulico, fabbro, elettr, parrucchiere)	€ 1,3365	€ 0,5347	130,00	€ 243,25	€ 12,16	€ 255,41	€ 1,34403	€ 0,54872	130,00	€ 246,06	€ 12,30	€ 258,36	-€ 2,95	-1,14%	-€0,02
13	Carrozzeria, autofficina, elettrauto	€ 1,7634	€ 0,6842	474,25	€ 1.160,79	€ 58,04	€ 1.218,83	€ 1,77337	€ 0,70218	474,25	€ 1.174,03	€ 58,70	€ 1.232,73	-€ 13,90	-1,13%	-€0,03
14	Attività industriali con capannoni di produzione	€ 1,1323	€ 0,3444	3.937,60	€ 5.814,56	€ 290,73	€ 6.105,28	€ 1,13869	€ 0,35341	3.937,60	€ 5.875,30	€ 293,77	€ 6.169,07	-€ 63,79	-1,03%	-€0,02
15	Attività artigianali di produzione beni specifici	€ 1,2994	€ 0,5618	363,19	€ 675,97	€ 33,80	€ 709,77	€ 1,30669	€ 0,57662	363,19	€ 684,00	€ 34,20	€ 718,20	-€ 8,42	-1,17%	-€0,02
16	Ristoranti, trattorie, osterie, pizzerie	€ 9,0586	€ 3,5949	265,75	€ 3.362,66	€ 168,13	€ 3.530,79	€ 9,10952	€ 3,68945	265,75	€ 3.401,33	€ 170,07	€ 3.571,39	-€ 40,60	-1,14%	-€0,15
17	Bar, caffè, pasticceria	€ 6,7568	€ 2,7023	167,40	€ 1.583,45	€ 79,17	€ 1.662,62	€ 6,79481	€ 2,77337	167,40	€ 1.601,71	€ 80,09	€ 1.681,80	-€ 19,17	-1,14%	-€0,11
18	Supermercato, pane e pasta, macelleria, salumi e formaggi, generi alimentari	€ 3,4526	€ 1,3076	295,50	€ 1.406,67	€ 70,33	€ 1.477,00	€ 3,47207	€ 1,34204	295,50	€ 1.422,57	€ 71,13	€ 1.493,70	-€ 16,70	-1,12%	-€0,06
19	Plurilicenze alimentari e/o miste	€ 2,8586	€ 1,1409	-	€ -	€ -	€ -	€ 2,87473	€ 1,17092	-	€ -	€ -	€ -	€ -	0,00%	€0,00
20	Ortofrutta, pescherie, fiori e piante	€ 11,6202	€ 4,5056	94,50	€ 1.523,89	€ 76,19	€ 1.600,09	€ 11,68557	€ 4,62414	94,50	€ 1.541,27	€ 77,06	€ 1.618,33	-€ 18,25	-1,13%	-€0,19
21	Discoteche, night club	€ 3,0443	€ 1,2188	-	€ -	€ -	€ -	€ 3,06140	€ 1,25090	-	€ -	€ -	€ -	€ -	0,00%	€0,00
22	-	€ -	€ -	-	€ -	€ -	€ -	€ -	€ -	-	€ -	€ -	€ -	€ -	0,00%	€0,00
23	-	€ -	€ -	-	€ -	€ -	€ -	€ -	€ -	-	€ -	€ -	€ -	€ -	0,00%	€0,00
24	-	€ -	€ -	-	€ -	€ -	€ -	€ -	€ -	-	€ -	€ -	€ -	€ -	0,00%	€0,00
25	-	€ -	€ -	-	€ -	€ -	€ -	€ -	€ -	-	€ -	€ -	€ -	€ -	0,00%	€0,00
26	-	€ -	€ -	-	€ -	€ -	€ -	€ -	€ -	-	€ -	€ -	€ -	€ -	0,00%	€0,00
27	-	€ -	€ -	-	€ -	€ -	€ -	€ -	€ -	-	€ -	€ -	€ -	€ -	0,00%	€0,00
28	-	€ -	€ -	-	€ -	€ -	€ -	€ -	€ -	-	€ -	€ -	€ -	€ -	0,00%	€0,00
29	-	€ -	€ -	-	€ -	€ -	€ -	€ -	€ -	-	€ -	€ -	€ -	€ -	0,00%	€0,00
30	-	€ -	€ -	-	€ -	€ -	€ -	€ -	€ -	-	€ -	€ -	€ -	€ -	0,00%	€0,00
VARIAZIONE MEDIA													-€ 14,87	-1,12%	-€0,03	

4	SIMULAZIONE VARIAZIONE SU MEDIA SUP. A RUOLO	Q.F. quota fissa		Q.V. quota variabile	
		Utenze Domestiche	Utenze non Domestiche	Utenze Domestiche	Utenze non Domestiche
	-20%		66,50%	33,50%	70,00%

cat	utenze non domestiche	Imposta PROPOSTA						TARIFFA ATTUALE						DIFFERENZE		
		Quota Fissa	Quota Variabile	Sup. media a ruolo	Imposta	C.P. 5%	Tot. Com. RSU	Quota Fissa	Quota Variabile	Sup. ruolo	Imposta	C.P. 5%	Totale Tariffa Attuale	DIFF. In €	Variazione %	Variazione A MQ
1	Musei, biblioteche, scuole, associazioni, luoghi di culto	€ 0,5940	€ 0,2356	178,00	€ 147,67	€ 7,38	€ 155,06	€ 0,59735	€ 0,24181	178,00	€ 149,37	€ 7,47	€ 156,84	-€ 1,78	-1,14%	-€0,01
2	Campeggi, distributori carburanti	€ 1,4850	€ 0,5936	41,60	€ 86,47	€ 4,32	€ 90,79	€ 1,49336	€ 0,60917	41,60	€ 87,47	€ 4,37	€ 91,84	-€ 1,05	-1,14%	-€0,03
3	Stabilimenti balneari	€ 0,7054	€ 0,2818	-	€ -	€ -	€ -	€ 0,70935	€ 0,28924	-	€ -	€ -	€ -	€ -	0,00%	€0,00
4	Esposizioni, autosaloni	€ 0,7425	€ 0,2356	1,375,52	€ 1,345,42	€ 67,27	€ 1.412,69	€ 0,74668	€ 0,24181	1,375,52	€ 1.359,69	€ 67,98	€ 1.427,67	-€ 14,98	-1,05%	-€0,01
5	Alberghi con ristorante	€ 1,9862	€ 0,7966	181,60	€ 505,35	€ 25,27	€ 530,61	€ 1,99737	€ 0,81750	181,60	€ 511,18	€ 25,56	€ 536,74	-€ 6,13	-1,14%	-€0,03
6	Alberghi senza ristorante	€ 1,4850	€ 0,5936	64,53	€ 134,14	€ 6,71	€ 140,84	€ 1,49336	€ 0,60917	64,53	€ 135,68	€ 6,78	€ 142,47	-€ 1,62	-1,14%	-€0,03
7	Case di cura e riposo	€ 1,7634	€ 0,7086	-	€ -	€ -	€ -	€ 1,77337	€ 0,72729	-	€ -	€ -	€ -	€ -	0,00%	€0,00
8	Uffici, agenzie, studi professionali	€ 2,0976	€ 0,8428	83,08	€ 244,27	€ 12,21	€ 256,49	€ 2,10938	€ 0,86493	83,08	€ 247,10	€ 12,35	€ 259,45	-€ 2,96	-1,14%	-€0,04
9	Banche ed istituti di credito	€ 1,0766	€ 0,4332	174,40	€ 263,31	€ 13,17	€ 276,47	€ 1,08269	€ 0,44456	174,40	€ 266,35	€ 13,32	€ 279,67	-€ 3,20	-1,14%	-€0,02
10	Negozi abbigl, calzature, libreria, cartoleria, ferramenta e altri beni durevoli	€ 2,0605	€ 0,7259	97,66	€ 272,10	€ 13,61	€ 285,71	€ 2,07204	€ 0,74496	97,66	€ 275,10	€ 13,76	€ 288,86	-€ 3,15	-1,09%	-€0,03
11	Edicola, farmacia, tabaccaio, plurilicenze	€ 2,8215	€ 1,0738	42,08	€ 163,92	€ 8,20	€ 172,11	€ 2,83739	€ 1,10209	42,08	€ 165,77	€ 8,29	€ 174,06	-€ 1,95	-1,12%	-€0,05
12	Attività artigianali tipo botteghe (falegn, idraulico, fabbro, elettr, parrucchiere)	€ 1,3365	€ 0,5347	69,33	€ 129,73	€ 6,49	€ 136,22	€ 1,34403	€ 0,54872	69,33	€ 131,23	€ 6,56	€ 137,79	-€ 1,57	-1,14%	-€0,02
13	Carrozzeria, autofficina, elettrauto	€ 1,7634	€ 0,6842	252,93	€ 619,09	€ 30,95	€ 650,04	€ 1,77337	€ 0,70218	252,93	€ 626,15	€ 31,31	€ 657,46	-€ 7,41	-1,13%	-€0,03
14	Attività industriali con capannoni di produzione	€ 1,1323	€ 0,3444	2.100,05	€ 3.101,10	€ 155,05	€ 3.256,15	€ 1,13869	€ 0,35341	2.100,05	€ 3.133,50	€ 156,67	€ 3.290,17	-€ 34,02	-1,03%	-€0,02
15	Attività artigianali di produzione beni specifici	€ 1,2994	€ 0,5618	193,70	€ 360,52	€ 18,03	€ 378,55	€ 1,30669	€ 0,57662	193,70	€ 364,80	€ 18,24	€ 383,04	-€ 4,49	-1,17%	-€0,02
16	Ristoranti, trattorie, osterie, pizzerie	€ 9,0586	€ 3,5949	141,73	€ 1.793,42	€ 89,67	€ 1.883,09	€ 9,10952	€ 3,68945	141,73	€ 1.814,04	€ 90,70	€ 1.904,74	-€ 21,66	-1,14%	-€0,15
17	Bar, caffè, pasticceria	€ 6,7568	€ 2,7023	89,28	€ 844,51	€ 42,23	€ 886,73	€ 6,79481	€ 2,77337	89,28	€ 854,25	€ 42,71	€ 896,96	-€ 10,23	-1,14%	-€0,11
18	Supermercato, pane e pasta, macelleria, salumi e formaggi, generi alimentari	€ 3,4526	€ 1,3076	157,60	€ 750,22	€ 37,51	€ 787,73	€ 3,47207	€ 1,34204	157,60	€ 758,70	€ 37,94	€ 796,64	-€ 8,91	-1,12%	-€0,06
19	Plurilicenze alimentari e/o miste	€ 2,8586	€ 1,1409	-	€ -	€ -	€ -	€ 2,87473	€ 1,17092	-	€ -	€ -	€ -	€ -	0,00%	€0,00
20	Ortofrutta, pescherie, fiori e piante	€ 11,6202	€ 4,5056	50,40	€ 812,74	€ 40,64	€ 853,38	€ 11,68557	€ 4,62414	50,40	€ 822,01	€ 41,10	€ 863,11	-€ 9,73	-1,13%	-€0,19
21	Discoteche, night club	€ 3,0443	€ 1,2188	-	€ -	€ -	€ -	€ 3,06140	€ 1,25090	-	€ -	€ -	€ -	€ -	0,00%	€0,00
22	-	€ -	€ -	-	€ -	€ -	€ -	€ -	€ -	-	€ -	€ -	€ -	€ -	0,00%	€0,00
23	-	€ -	€ -	-	€ -	€ -	€ -	€ -	€ -	-	€ -	€ -	€ -	€ -	0,00%	€0,00
24	-	€ -	€ -	-	€ -	€ -	€ -	€ -	€ -	-	€ -	€ -	€ -	€ -	0,00%	€0,00
25	-	€ -	€ -	-	€ -	€ -	€ -	€ -	€ -	-	€ -	€ -	€ -	€ -	0,00%	€0,00
26	-	€ -	€ -	-	€ -	€ -	€ -	€ -	€ -	-	€ -	€ -	€ -	€ -	0,00%	€0,00
27	-	€ -	€ -	-	€ -	€ -	€ -	€ -	€ -	-	€ -	€ -	€ -	€ -	0,00%	€0,00
28	-	€ -	€ -	-	€ -	€ -	€ -	€ -	€ -	-	€ -	€ -	€ -	€ -	0,00%	€0,00
29	-	€ -	€ -	-	€ -	€ -	€ -	€ -	€ -	-	€ -	€ -	€ -	€ -	0,00%	€0,00
30	-	€ -	€ -	-	€ -	€ -	€ -	€ -	€ -	-	€ -	€ -	€ -	€ -	0,00%	€0,00
VARIAZIONE MEDIA													-€ 7,93	-1,12%	-€0,03	

5	SIMULAZIONE VARIAZIONE SU MEDIA SUP. A RUOLO	Q.F. quota fissa		Q.V. quota variabile	
		Utenze Domestiche	Utenze non Domestiche	Utenze Domestiche	Utenze non Domestiche
	-50%		66,50%	33,50%	70,00%

cat	utenze non domestiche	Imposta PROPOSTA						TARIFFA ATTUALE						DIFFERENZE		
		Quota Fissa	Quota Variabile	Sup. media a ruolo	Imposta	C.P. 5%	Tot. Com. RSU	Quota Fissa	Quota Variabile	Sup. ruolo	Imposta	C.P. 5%	Totale Tariffa Attuale	DIFF. In €	Variazione %	Variazione A MQ
1	Musei, biblioteche, scuole, associazioni, luoghi di culto	€ 0,5940	€ 0,2356	111,25	€ 92,29	€ 4,61	€ 96,91	€ 0,59735	€ 0,24181	111,25	€ 93,36	€ 4,67	€ 98,02	-€ 1,11	-1,14%	-€0,01
2	Campeggi, distributori carburanti	€ 1,4850	€ 0,5936	26,00	€ 54,04	€ 2,70	€ 56,74	€ 1,49336	€ 0,60917	26,00	€ 54,67	€ 2,73	€ 57,40	-€ 0,65	-1,14%	-€0,03
3	Stabilimenti balneari	€ 0,7054	€ 0,2818	-	€ -	€ -	€ -	€ 0,70935	€ 0,28924	-	€ -	€ -	€ -	€ -	0,00%	€0,00
4	Esposizioni, autosaloni	€ 0,7425	€ 0,2356	859,70	€ 840,89	€ 42,04	€ 882,93	€ 0,74668	€ 0,24181	859,70	€ 849,81	€ 42,49	€ 892,30	-€ 9,37	-1,05%	-€0,01
5	Alberghi con ristorante	€ 1,9862	€ 0,7966	113,50	€ 315,84	€ 15,79	€ 331,63	€ 1,99737	€ 0,81750	113,50	€ 319,49	€ 15,97	€ 335,46	-€ 3,83	-1,14%	-€0,03
6	Alberghi senza ristorante	€ 1,4850	€ 0,5936	40,33	€ 83,84	€ 4,19	€ 88,03	€ 1,49336	€ 0,60917	40,33	€ 84,80	€ 4,24	€ 89,04	-€ 1,01	-1,14%	-€0,03
7	Case di cura e riposo	€ 1,7634	€ 0,7086	-	€ -	€ -	€ -	€ 1,77337	€ 0,72729	-	€ -	€ -	€ -	€ -	0,00%	€0,00
8	Uffici, agenzie, studi professionali	€ 2,0976	€ 0,8428	51,92	€ 152,67	€ 7,63	€ 160,31	€ 2,10938	€ 0,86493	51,92	€ 154,44	€ 7,72	€ 162,16	-€ 1,85	-1,14%	-€0,04
9	Banche ed istituti di credito	€ 1,0766	€ 0,4332	109,00	€ 164,57	€ 8,23	€ 172,80	€ 1,08269	€ 0,44456	109,00	€ 166,47	€ 8,32	€ 174,79	-€ 2,00	-1,14%	-€0,02
10	Negozi abbigl, calzature, libreria, cartoleria, ferramenta e altri beni durevoli	€ 2,0605	€ 0,7259	61,04	€ 170,06	€ 8,50	€ 178,57	€ 2,07204	€ 0,74496	61,04	€ 171,94	€ 8,60	€ 180,53	-€ 1,97	-1,09%	-€0,03
11	Edicola, farmacia, tabaccaio, plurilicenze	€ 2,8215	€ 1,0738	26,30	€ 102,45	€ 5,12	€ 107,57	€ 2,83739	€ 1,10209	26,30	€ 103,61	€ 5,18	€ 108,79	-€ 1,22	-1,12%	-€0,05
12	Attività artigianali tipo botteghe (falegn, idraulico, fabbro, elettr, parrucchiere)	€ 1,3365	€ 0,5347	43,33	€ 81,08	€ 4,05	€ 85,14	€ 1,34403	€ 0,54872	43,33	€ 82,02	€ 4,10	€ 86,12	-€ 0,98	-1,14%	-€0,02
13	Carrozzeria, autofficina, elettrauto	€ 1,7634	€ 0,6842	158,08	€ 386,93	€ 19,35	€ 406,28	€ 1,77337	€ 0,70218	158,08	€ 391,34	€ 19,57	€ 410,91	-€ 4,63	-1,13%	-€0,03
14	Attività industriali con capannoni di produzione	€ 1,1323	€ 0,3444	1.312,53	€ 1.938,19	€ 96,91	€ 2.035,09	€ 1,13869	€ 0,35341	1.312,53	€ 1.958,43	€ 97,92	€ 2.056,36	-€ 21,26	-1,03%	-€0,02
15	Attività artigianali di produzione beni specifici	€ 1,2994	€ 0,5618	121,06	€ 225,32	€ 11,27	€ 236,59	€ 1,30669	€ 0,57662	121,06	€ 228,00	€ 11,40	€ 239,40	-€ 2,81	-1,17%	-€0,02
16	Ristoranti, trattorie, osterie, pizzerie	€ 9,0586	€ 3,5949	88,58	€ 1.120,89	€ 56,04	€ 1.176,93	€ 9,10952	€ 3,68945	88,58	€ 1.133,78	€ 56,69	€ 1.190,46	-€ 13,53	-1,14%	-€0,15
17	Bar, caffè, pasticceria	€ 6,7568	€ 2,7023	55,80	€ 527,82	€ 26,39	€ 554,21	€ 6,79481	€ 2,77337	55,80	€ 533,90	€ 26,70	€ 560,60	-€ 6,39	-1,14%	-€0,11
18	Supermercato, pane e pasta, macelleria, salumi e formaggi, generi alimentari	€ 3,4526	€ 1,3076	98,50	€ 468,89	€ 23,44	€ 492,33	€ 3,47207	€ 1,34204	98,50	€ 474,19	€ 23,71	€ 497,90	-€ 5,57	-1,12%	-€0,06
19	Plurilicenze alimentari e/o miste	€ 2,8586	€ 1,1409	-	€ -	€ -	€ -	€ 2,87473	€ 1,17092	-	€ -	€ -	€ -	€ -	0,00%	€0,00
20	Ortofrutta, pescherie, fiori e piante	€ 11,6202	€ 4,5056	31,50	€ 507,96	€ 25,40	€ 533,36	€ 11,68557	€ 4,62414	31,50	€ 513,76	€ 25,69	€ 539,44	-€ 6,08	-1,13%	-€0,19
21	Discoteche, night club	€ 3,0443	€ 1,2188	-	€ -	€ -	€ -	€ 3,06140	€ 1,25090	-	€ -	€ -	€ -	€ -	0,00%	€0,00
22	-	€ -	€ -	-	€ -	€ -	€ -	€ -	€ -	-	€ -	€ -	€ -	€ -	0,00%	€0,00
23	-	€ -	€ -	-	€ -	€ -	€ -	€ -	€ -	-	€ -	€ -	€ -	€ -	0,00%	€0,00
24	-	€ -	€ -	-	€ -	€ -	€ -	€ -	€ -	-	€ -	€ -	€ -	€ -	0,00%	€0,00
25	-	€ -	€ -	-	€ -	€ -	€ -	€ -	€ -	-	€ -	€ -	€ -	€ -	0,00%	€0,00
26	-	€ -	€ -	-	€ -	€ -	€ -	€ -	€ -	-	€ -	€ -	€ -	€ -	0,00%	€0,00
27	-	€ -	€ -	-	€ -	€ -	€ -	€ -	€ -	-	€ -	€ -	€ -	€ -	0,00%	€0,00
28	-	€ -	€ -	-	€ -	€ -	€ -	€ -	€ -	-	€ -	€ -	€ -	€ -	0,00%	€0,00
29	-	€ -	€ -	-	€ -	€ -	€ -	€ -	€ -	-	€ -	€ -	€ -	€ -	0,00%	€0,00
30	-	€ -	€ -	-	€ -	€ -	€ -	€ -	€ -	-	€ -	€ -	€ -	€ -	0,00%	€0,00
VARIAZIONE MEDIA													-€ 4,96	-1,12%	-€0,03	

Variazione Finanziaria UND

(Componente Rifiuti e Raccolta)

su simulazione 1 Sup. media a Ruolo

Variazione %

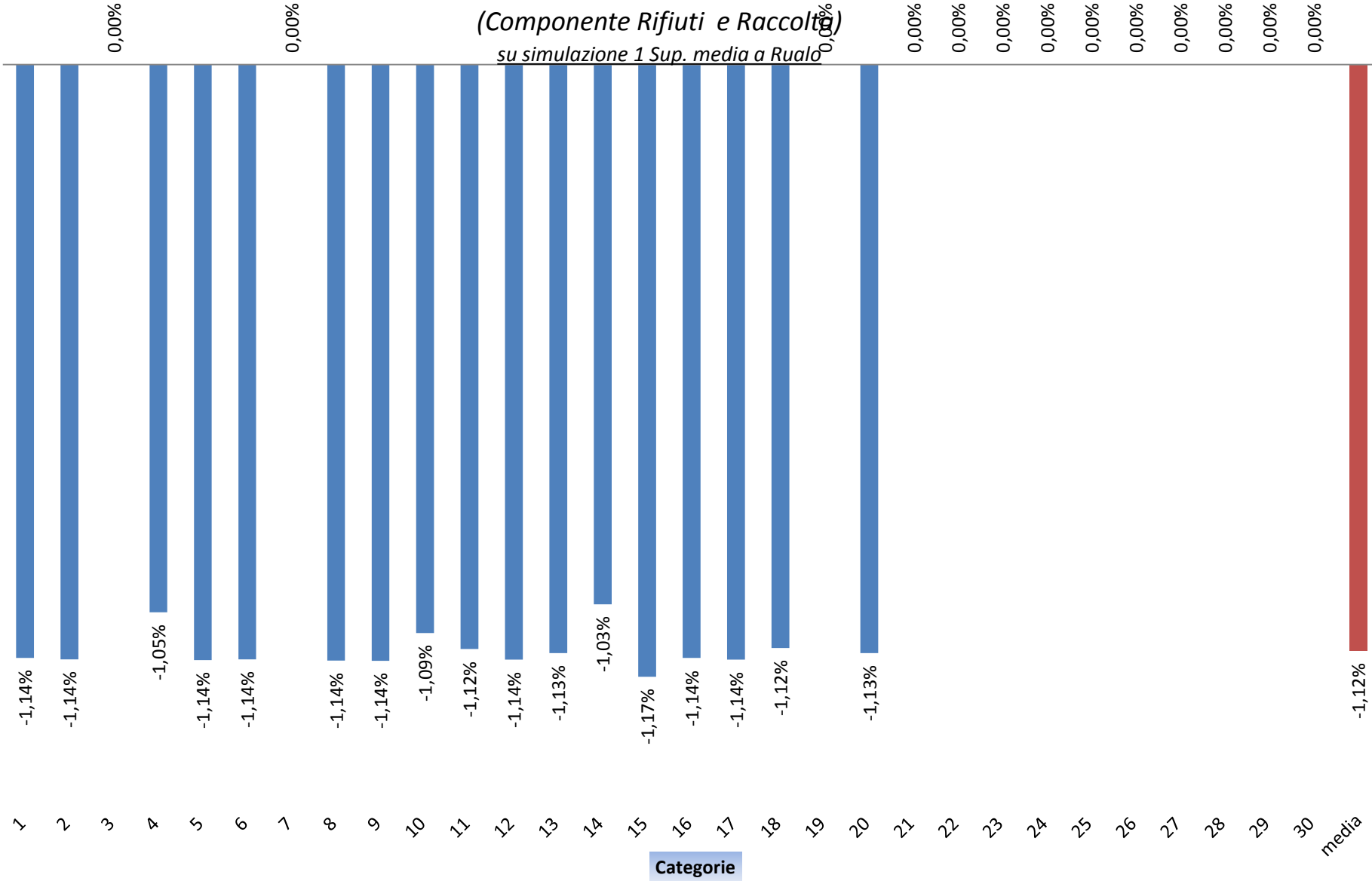

Comune di SORGA'**Anno 2014****Profilo di Calcolo: SORGA_2014_DEF - TRIBUTO RIFIUTI**

Descrizione Indice	Valore	Unita di Misura
Totale costi fissi	277.539,49	€
Totale costi variabili	105.243,51	€
Gettito nominale utenze domestiche	258.234,25	€
Gettito nominale attività produttive	124.548,81	€
Gettito nominale totale	382.783,06	€
Costo totale di gestione del servizio	382.783,00	€
Copertura nominale per l'anno di riferimento	100,00	%
Quantità rifiuti utenze domestiche	803.212	Kg/anno
Quantità rifiuti attività produttive	344.234	Kg/anno
Quantità totale rifiuti raccolti	1.147.446	Kg/anno
Rapporto tra superficie delle utenze domestiche e superficie totale	72,46	%
Rapporto tra superficie delle attività e superficie totale	27,54	%
Totale della superficie iscritta	252.396	mq
Produzione media rifiuti utenze domestiche	4,39	Kg/mq*anno
Produzione media rifiuti utenze attività produttive	4,95	Kg/mq*anno
Produzione media dei rifiuti	4,55	Kg/mq*anno
Produzione media rifiuti per utenze domestiche	651,43	Kg/Ut*anno
Produzione media rifiuti utenze per attività produttive	3.046,32	Kg/Ut*anno
Costo gestione medio per Kg di rifiuto domestico	0,321502	€/Kg
Costo gestione medio per Kg di rifiuto attività produttive	0,361815	€/Kg
Costo gestione medio per Kg di rifiuto	0,333596	€/Kg
Costo variabile unitario domestico (CU dom)	0,091720	€
Costo variabile unitario attività produttive (CU ap)	0,091720	€
Costo di gestione medio per mq	1,516597	€/mq
Costi fissi per mq	1,099619	€/mq
Costi variabili per mq	0,416978	€/mq
Costi domestici per mq domestici	1,412081	€/mq
Costi fissi domestici per mq domestici	1,009235	€/mq
Costi variabili domestici per mq domestici	0,402846	€/mq
Costi attività produttive per mq attività produttive	1,791528	€/mq
Costi fissi attività produttive per mq attività produttive	1,337376	€/mq
Costi variabili attività produttive per mq attività produttive	0,454151	€/mq
—— Servizi Indivisibili ——		
Costo Servizi Indivisibili	0	€/mq
Totale della superficie iscritta utenze domestiche	182.875,00	mq
Gettito servizi indivisibili utenze domestiche	0,00	€
Totale della superficie iscritta utenze non domestiche	69.521,00	mq
Gettito servizi indivisibili utenze non domestiche	0,00	€
Gettito servizi indivisibili	0,00	€

TARIFFA IGIENE AMBIENTALE PER L'ANNO 2014

PROFILO DI CALCOLO: SORGA_2014_DEF - TRIBUTI RIFIUTI

UTENZE DOMESTICHE						CALCOLO TARIFFA PARTE FISSA					CALCOLO TARIFFA PARTE VARIABILE					GETITO
Cat.	Famiglie	Num. Imm.	Sup. Totale	% Imm.	Sup. Media	Ka		Q.U. PF	Gettito Quota Fissa	Quota Fissa	Kb		Q.U. PV	Gettito Quota Var.	Quota Var.	Getito QF + QV
		n	m ²	%	m ²			Quf	Euro	Euro/m ²			Quv	Euro	Euro/Ute	Euro
		NI	S			S*Ka		Quf*S*Ka	Quf*Ka		NI*Kb		Quv*Kb*NI	Quv*kb		
1	Famiglie di 1 componente	320	41529	26,0	129,8	0,84	34.884	0,98	34.318,20	0,826367	0,60	192	33,15	6.364,90	19,890327	40.683,10
2	Famiglie di 2 componenti	337	53984	27,3	160,2	0,98	52.904	0,98	52.045,70	0,964095	1,60	539	33,15	17.874,77	53,040872	69.920,48
3	Famiglie di 3 componenti	271	40468	22,0	149,3	1,08	43.705	0,98	42.996,12	1,062472	2,10	569	33,15	18.865,98	69,616145	61.862,09
4	Famiglie di 4 componenti	197	30096	16,0	152,8	1,16	34.911	0,98	34.344,74	1,141173	2,60	512	33,15	16.979,71	86,191417	51.324,45
5	Famiglie di 5 componenti	66	10570	5,4	160,2	1,24	13.107	0,98	12.894,08	1,219875	3,60	238	33,15	7.876,57	119,341962	20.770,65
6	Famiglie di => 6 componenti	42	6228	3,4	148,3	1,30	8.096	0,98	7.965,00	1,278901	4,10	172	33,15	5.708,52	135,917235	13.673,52
	TOTALI	1.233	182.875	100,0	150,1		187.609		184.563,83			2.222		73.670,46		258.234,29
UTENZE NON DOMESTICHE						CALCOLO TARIFFA PARTE FISSA					CALCOLO TARIFFA PARTE VARIABILE					GETITO
Cat.	Categoria Attività	Num. Imm.	Sup. Totale	% Imm.	Sup. Media	Kc		Q.U. PF	Gettito Quota Fissa	Quota Fissa	Kd	Kg/anno stimati	Q.U. PV	Gettito Quota Var.	Quota Var.	Getito QF + QV
		n	m ²	%	m ²			Quf	Euro	Euro/m ²			Quv	Euro	Euro/m ²	Euro
		NI	S			S*Kc		Quf*S*Kc	Quf*Kc		S*Kd		Quv*S*Kd	Quv*Kd		
1	Musei, biblioteche, scuole, associazioni, luoghi di culto (00000022)	4	890	3,5	222,5	0,32	285	1,86	528,66	0,594004	2,60	2314	0,09	209,69	0,235612	738,36
2	Campeggi, distributori carburanti (00000012)	1	52	0,9	52,0	0,80	42	1,86	77,22	1,485009	6,55	341	0,09	30,87	0,593562	108,09
3	Stabilimenti balneari (00000031)	0	0	0,0		0,38	0	1,86	0,00	0,705379	3,11	0	0,09	0,00	0,281829	0,00
4	Esposizioni, autosaloni (00000019)	10	17194	8,8	1719,4	0,40	6.878	1,86	12.766,61	0,742504	2,60	44704	0,09	4.051,11	0,235612	16.817,73
5	Alberghi con ristorante (00000001)	1	227	0,9	227,0	1,07	243	1,86	450,87	1,986199	8,79	1995	0,09	180,82	0,796551	631,68
6	Alberghi senza ristorante (00000002)	3	242	2,7	80,7	0,80	194	1,86	359,37	1,485009	6,55	1585	0,09	143,64	0,593562	503,01
7	Case di cura e riposo (00000015)	0	0	0,0		0,95	0	1,86	0,00	1,763448	7,82	0	0,09	0,00	0,708649	0,00
8	Uffici, agenzie, studi professionali (00000033)	13	1350	11,5	103,8	1,13	1.526	1,86	2.831,73	2,097575	9,30	12555	0,09	1.137,74	0,842767	3.969,46
9	Banche ed istituti di credito (00000008)	1	218	0,9	218,0	0,58	126	1,86	234,71	1,076631	4,78	1042	0,09	94,43	0,433164	329,14
10	Negozi abbigl, calzature, libreria, cartoleria, ferramenta e altri beni durevoli (00000023)	14	1709	12,4	122,1	1,11	1.897	1,86	3.521,31	2,060450	8,01	13689	0,09	1.240,51	0,725867	4.761,82
11	Edicola, farmacia, tabaccaio, plurilicenze (00000018)	5	263	4,4	52,6	1,52	400	1,86	742,06	2,821517	11,85	3117	0,09	282,42	1,073848	1.024,48
12	Attività artigianali tipo botteghe (falegn, idraulico, fabbro, elettr, parrucchiere) (00000004)	12	1040	10,6	86,7	0,72	749	1,86	1.389,97	1,336508	5,90	6136	0,09	556,05	0,534659	1.946,01

TARIFFA IGIENE AMBIENTALE PER L'ANNO 2014

PROFILO DI CALCOLO: SORGA_2014_DEF - TRIBUTO RIFIUTI

UTENZE NON DOMESTICHE						CALCOLO TARIFFA PARTE FISSA					CALCOLO TARIFFA PARTE VARIABILE				GETITO	
Cat.	Categoria Attività	Num. Imm.	Sup. Totale	% Imm.	Sup. Media	Kc		Q.U. PF	Gettito Quota Fissa	Quota Fissa	Kd	Kg/anno stimati	Q.U. PV	Gettito Quota Var.	Quota Var.	Gettito QF + QV
		n	m ²	%	m ²			Quf	Euro	Euro/m ²			Quv	Euro	Euro/m ²	Euro
		NI	S				S*Kc		Quf*S*Kc	Quf*Kc		S*Kd		Quv*S*Kd	Quv*Kd	
13	Carrozzeria, autofficina, elettrauto (00000014)	6	1897	5,3	316,2	0,95	1.802	1,86	3.345,26	1,763448	7,55	14322	0,09	1.297,89	0,684182	4.643,15
14	Attività industriali con capannoni di produzione (00000006)	15	39376	13,3	2625,1	0,61	24.019	1,86	44.586,19	1,132319	3,80	149629	0,09	13.559,36	0,344356	58.145,55
15	Attività artigianali di produzione beni specifici (00000003)	8	1937	7,1	242,1	0,70	1.356	1,86	2.516,90	1,299383	6,20	12009	0,09	1.088,29	0,561845	3.605,20
16	Ristoranti, trattorie, osterie, pizzerie (00000029)	6	1063	5,3	177,2	4,88	5.187	1,86	9.629,24	9,058554	39,67	42169	0,09	3.821,38	3,594900	13.450,62
17	Bar, caffè, pasticceria (00000011)	5	558	4,4	111,6	3,64	2.031	1,86	3.770,29	6,756790	29,82	16640	0,09	1.507,88	2,702292	5.278,17
18	Supermercato, pane e pasta, macelleria, salumi e formaggi, generi alimentari (00000032)	7	1379	6,2	197,0	1,86	2.565	1,86	4.761,20	3,452645	14,43	19899	0,09	1.803,25	1,307648	6.564,44
19	Plurilicenze alimentari e/o miste (00000028)	0	0	0,0		1,54	0	1,86	0,00	2,858642	12,59	0	0,09	0,00	1,140907	0,00
20	Ortofrutta, pescherie, fiori e piante (00000025)	2	126	1,8	63,0	6,26	789	1,86	1.464,14	11,620194	49,72	6265	0,09	567,71	4,505632	2.031,85
21	Discoteche, night club (00000017)	0	0	0,0		1,64	0	1,86	0,00	3,044268	13,45	0	0,09	0,00	1,218840	0,00
	TOTALI	113	69.521	100,0	389,2		50.088		92.975,74			348.411		31.573,03		124.548,77
	TOTALI GENERALE SIM.	1.346	252.396		326,8		50.088		277.539,57					105.243,49		382.783,06
	TOT.RID. UTENZE DOM.															-339,32
	TOT.RID. UTENZE NON DOM.															0,00
	TOTALE RIDUZIONI															-339,32
	TOTALE GETTITO															382.443,74

TARIFFA IGIENE AMBIENTALE PER L'ANNO 2014			
PROFILO DI CALCOLO: SORGA_2014_DEF - TRIBUTO RIFIUTI			
UTENZE DOMESTICHE		QUOTE ANNUE	
Cat.	Famiglie	Tariffa Fissa	Tariffa Variabile
		Euro/m ²	Euro/Utenza
1	Famiglie di 1 componente	0,826367	19,890327
2	Famiglie di 2 componenti	0,964095	53,040872
3	Famiglie di 3 componenti	1,062472	69,616145
4	Famiglie di 4 componenti	1,141173	86,191417
5	Famiglie di 5 componenti	1,219875	119,341962
6	Famiglie di => 6 componenti	1,278901	135,917235
UTENZE NON DOMESTICHE		QUOTE ANNUE	
Cat.	Categoria Attività	Tariffa Fissa	Tariffa Variabile
		Euro/m ²	Euro/m ²
1	Musei, biblioteche, scuole, associazioni, luoghi di culto (00000022)	0,594004	0,235612
2	Campeggi, distributori carburanti (00000012)	1,485009	0,593562
3	Stabilimenti balneari (00000031)	0,705379	0,281829
4	Esposizioni, autosaloni (00000019)	0,742504	0,235612
5	Alberghi con ristorante (00000001)	1,986199	0,796551
6	Alberghi senza ristorante (00000002)	1,485009	0,593562
7	Case di cura e riposo (00000015)	1,763448	0,708649
8	Uffici, agenzie, studi professionali (00000033)	2,097575	0,842767
9	Banche ed istituti di credito (00000008)	1,076631	0,433164
10	Negozi abbigl, calzature, libreria, cartoleria, ferramenta e altri beni durevoli (00000023)	2,060450	0,725867
11	Edicola, farmacia, tabaccaio, plurilicenze (00000018)	2,821517	1,073848
12	Attività artigianali tipo botteghe (falegn, idraulico, fabbro, elettr, parrucchiere) (00000004)	1,336508	0,534659
13	Carrozzeria, autofficina, elettrauto (00000014)	1,763448	0,684182
14	Attività industriali con capannoni di produzione (00000006)	1,132319	0,344356
15	Attività artigianali di produzione beni specifici (00000003)	1,299383	0,561845
16	Ristoranti, trattorie, osterie, pizzerie (00000029)	9,058554	3,594900
17	Bar, caffè, pasticceria (00000011)	6,756790	2,702292
18	Supermercato, pane e pasta, macelleria, salumi e formaggi, generi alimentari (00000032)	3,452645	1,307648
19	Plurilicenze alimentari e/o miste (00000028)	2,858642	1,140907
20	Ortofrutta, pescherie, fiori e piante (00000025)	11,620194	4,505632
21	Discoteche, night club (00000017)	3,044268	1,218840

Criteri di ricerca: