



# C.L.I.R.



NATURALmente Ecologico NATURALmente Ecologico NATURALmente Ecologico



## COMUNE DI GALLIAVOLA PIANO FINANZIARIO 2015

**C.L.I.R. S.p.A.** - Cap. Soc. € 345.251,00

Direzione, amministrazione e sede operativa: 27020- PARONA (PV) - Via della STAZIONE, snc - Tel. 0334 2059111 Fax 0384 295999  
P. IVA 00503910181 - C.F. e Reg. Imp. PV n. 83001860184; R.E.A. PV-198794 ALBO GEST. RIF. N. MI 001353

e-mail: [info@clir.it](mailto:info@clir.it) - P.E.C. [clir@certifymail.eu](mailto:clir@certifymail.eu)

Sede legale: 27036 - MORTARA (PV) - C.so Garibaldi, 45



# C.L.I.R.



NATURALmente Ecologico NATURALmente Ecologico NATURALmente Ecologico

Sulla base dei costi determinati di CLIR Spa è stato elaborato un possibile piano finanziario per l'anno 2015.

## METODOLOGIA

Nella prospettiva di applicazione della TARI il Piano finanziario è stato predisposto al lordo dell'aliquota IVA dei costi con le seguenti avvertenze:

- I costi relativi ai servizi di raccolta sono stati disaggregati imputando il 70% degli stessi ai costi di personale;
- I costi relativi a "accertamento, riscossione, contenzioso" sono stati determinati dall'applicazione ai 212 abitanti la quota di € 4,20/ab e alle 304 utenze la quota di € 2/utenza relativa a due spedizioni, con l'aggiunta dell'aliquota IVA al 10%.

## **PIANO FINANZIARIO**

I costi sono classificati secondo quanto disposto dal DPR 158/99:

### **Costi operativi di gestione - CG.**

I costi operativi di gestione sono suddivisi come segue:

a) CGIND = Costi di gestione del ciclo dei servizi sui RSU indifferenziati.

In tali costi sono compresi:

Costi Spazzamento e Lavaggio strade e piazze pubbliche = CSI

Costi di Raccolta e Trasporto RSU = CRT

Costi di Trattamento e Smaltimento RSU = CTS

Altri Costi = AC

b) CGD = Costi di gestione del ciclo della raccolta differenziata

In tali costi sono compresi:

Costi di Raccolta Differenziata per materiale = CRD

Costi di Trattamento e Riciclo = CTR

### **Costi Comuni - CC.**

In tali costi sono compresi:

Costi Amministrativi dell'Accertamento, della Riscossione e del Contenzioso = CARC

Costi Generali di Gestione = CGG,

Costi Comuni Diversi = CCD

### **Costi d'Uso del Capitale - CK.**

I costi d'uso del capitale comprendono: Ammortamenti (Amm.), Accantonamenti (Acc.) e Remunerazione del capitale investito (R).

**C.L.I.R. S.p.A.** - Cap. Soc. € 349.281,00

Direzione, amministrazione e sede operativa: -37030- PARONA (PV) - Via della STAZIONE anc - Tel. 0384 2059111 Fax 0384 205509  
P. IVA -00563910181- C.F. e Reg. Imp. PV n. 83001000184, R.E.A. PV-198794 ALBO GEST. RIF. N. MI 001353

e-mail: [info@clir.it](mailto:info@clir.it) - P.E.C. [clir@certifmail.eu](mailto:clir@certifmail.eu)

Sede legale: -27030- MORTARA (PV) - C.so Galvani, 40



# C.L.I.R.



NATURALmente Ecologico \* NATURALmente Ecologico \* NATURALmente Ecologico

Le risultanze delle applicazioni di cui sopra danno i seguenti valori

		TOTALE	QUOTA FISSA	QUOTA VARIABILE	
CG	CSL	<b>Costi spazzamento e lavaggio</b>			
		Personale	€ 0,00	€ 0,00	
		<b>Totale</b>	<b>€ 0,00</b>	<b>€ 0,00</b>	
CG	CRT	<b>Costi raccolta e trasporto RSU</b>			
		Personale	€ 2.495,14	€ 1.746,60	€ 748,54
		Spese diverse	€ 1.069,35	€ 0,00	€ 1.069,35
		<b>Totale</b>	<b>€ 3.564,49</b>	<b>€ 1.746,60</b>	<b>€ 1.817,89</b>
CG	CRD	<b>Costi raccolta differenziata</b>			
		Personale	€ 1.663,06	€ 1.164,14	€ 498,92
		Spese diverse	€ 712,74	€ 0,00	€ 712,74
		<b>Totale</b>	<b>€ 2.375,80</b>	<b>€ 1.164,14</b>	<b>€ 1.211,66</b>
CG	CTR	<b>Costi trattamento e recupero</b>			
		Trattamento differenziata	€ 1.563,12	€ 0,00	€ 1.563,12
		<b>Totale</b>	<b>€ 1.563,12</b>	<b>€ 0,00</b>	<b>€ 1.563,12</b>
CG	CTS	<b>Costi trattamento e smaltimento</b>			
		Rifiuto indifferenziato	€ 10.261,59	€ 0,00	€ 10.261,59
		<b>Totale</b>	<b>€ 10.261,59</b>	<b>€ 0,00</b>	<b>€ 10.261,59</b>
CG	AC	<b>Altri costi</b>			
		Varie	€ 0,00	€ 0,00	€ 0,00
		<b>Totale</b>	<b>€ 0,00</b>	<b>€ 0,00</b>	<b>€ 0,00</b>
CC	CARC	<b>Costi accertamento riscossione contenzioso</b>			
		Sportello utenti, consulenza, rilevazioni e misurazioni, spese di esercizio, postali	€ 1.208,24	€ 1.208,24	€ 0,00
		<b>Totale</b>	<b>€ 1.208,24</b>	<b>€ 1.208,24</b>	<b>€ 0,00</b>
CCG	CCG	<b>Costi generali di gestione</b>			
		Spese interne Clir	€ 243,00	€ 243,00	€ 0,00
		<b>Totale</b>	<b>€ 243,00</b>	<b>€ 243,00</b>	<b>€ 0,00</b>
CCD	CCD	<b>Costi comuni diversi</b>			
		Altri costi comuni	€ 842,41	€ 842,41	€ 0,00
		<b>Totale</b>	<b>€ 842,41</b>	<b>€ 842,41</b>	<b>€ 0,00</b>

**C.L.I.R. S.p.A.** - Cap. Soc. € 345.251,00

Direzione, amministrazione e sede operativa: -27020- PARONA (PV) - Via della STAZIONE snc - Tel. 0394 2050111 Fax 0394 205069

P. IVA - 00503910181 - C.F. e Reg. Imp. PV n. 83001800184 - R.E.A. PV-198794 ALBO GEST. RIF. N. MI 001353

e-mail: [info@clir.it](mailto:info@clir.it) - P.E.C. [clir@certfymail.eu](mailto:clir@certfymail.eu)

Sede legale - 27030 - MORTARA (PV) - C.so Garibaldi, 41



# C.L.I.R.



NATURALmente Ecologico NATURALmente Ecologico NATURALmente Ecologico

CK	CK	<i>Costi d'uso del capitale</i>			
		Ammortamenti	€ 1.690,11	€ 1.690,11	€ 0,00
		<i>Totale</i>	€ 1.690,11	€ 1.690,11	€ 0,00
TOTALE GENERALE			€ 21.748,76	€ 6.894,51	€ 14.854,25

**C.L.I.R. S.p.A.** - Cap. Soc. € 349.351,00

Direzione, amministrazione e sede operativa - 27020- PARONA (PV) - Via della STAZIONE snc - Tel. 0384 309111 Fax 0384 208999  
P. IVA -00583910181- C.F. e Reg. Imp. PV n. 03001800184 R.E.A. PV-198794 ALBO GEST. RIF. N. MI 001353

e-mail: [info@clir.it](mailto:info@clir.it) - P.E.C. [clir@portitymail.es](mailto:clir@portitymail.es)

Sede legale - 27025 - MORTARA (PV) - C.so Garibaldi, 45



# C.L.I.R.



NATURALmente Ecologico NATURALmente Ecologico NATURALmente Ecologico

## COMUNE DI GALLIAVOLA



Foto realizzate da Michela Congiu

## APPLICAZIONE TARI 2015 DEFINIZIONE DELLO SCENARIO

C.L.I.R. S.p.A. - Cap. Soc. € 349.251,00

Direzione, amministrazione e sede operativa: -27020- PARONA (PV) - Via della STAZIONE snc - Tel. 0384 2059111 Fax 0384 205989  
P. IVA -00663910161- C.F. e Reg. Imp. PV n. 83001860164, R.E.A. PV 193794 ALBO GEST. RIF. N. MI 001353

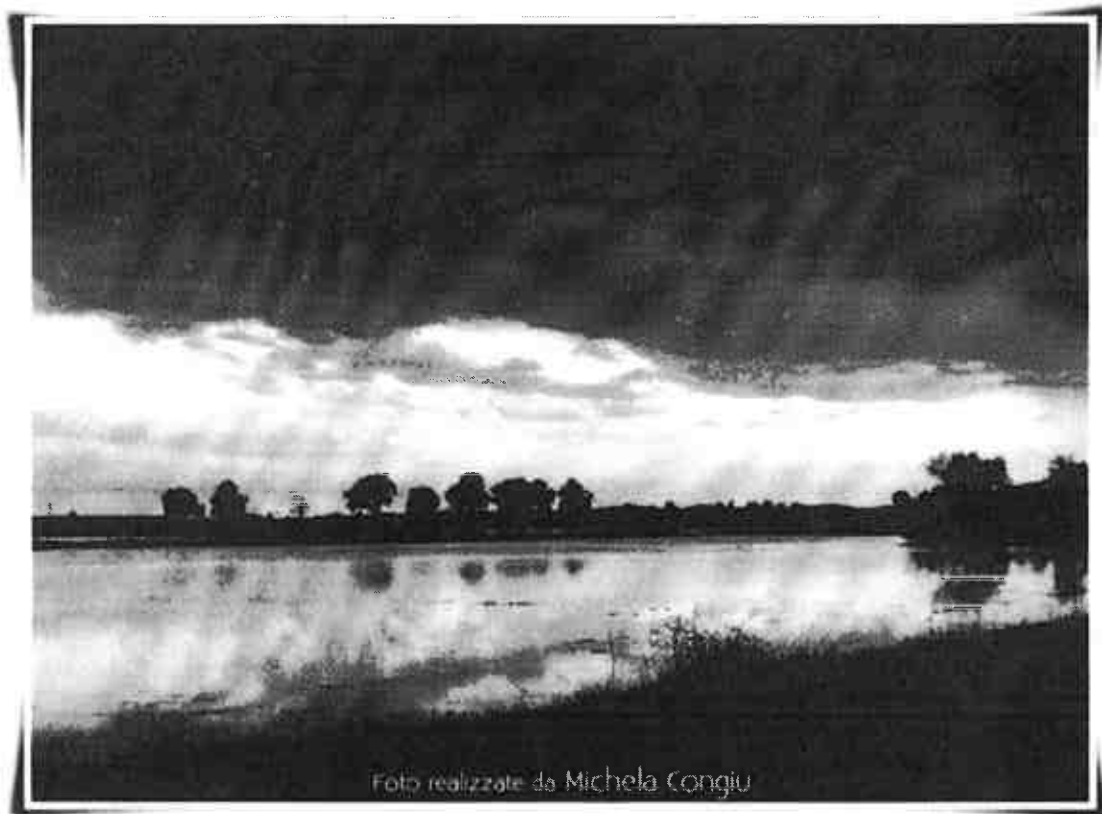
e-mail: [info@clir.it](mailto:info@clir.it) - P.E.C. [clir@certfymail.eu](mailto:clir@certfymail.eu)  
Codice legale - 27020 - MORTARA (PV) - C.so Garibaldi, 49



# C.L.I.R.



NATURALmente Ecologico NATURALmente Ecologico NATURALmente Ecologico

## RILEVAZIONE SULLO STATO DELL'ARTE

Le basi di partenza dell'elaborazione necessaria all'analisi per la definizione dello scenario di applicazione della TARI 2015 sono state le banca dati esistenti

### UTENZE DOMESTICHE

ABITAZIONE CIVILE DI RESIDENTI	N. Utenze	Sup. abitazione
NUCLEO 1	39	6.491,00
NUCLEO 2	19	2.185,00
NUCLEO 3	12	2.618,00
NUCLEO 4	12	2.215,00
NUCLEO 5	2	215,00
NUCLEO 6 o superiore	2	567,00
<b>TOTALE</b>		

ABITAZIONE GEVOLATA PER DISTANZA P.R.	N. Utenze	Sup. abitazione
NUCLEO 1	1	100,00
NUCLEO 2		
NUCLEO 3		
NUCLEO 4	1	372,00
NUCLEO 5		
NUCLEO 6 o superiore		
<b>TOTALE</b>		

ABITAZIONE DI NON RESIDENTI	N. Utenze	Sup. abitazione
NUCLEO 1	6	501,00
NUCLEO 2	8	923,00
NUCLEO 3	2	279,00
NUCLEO 4		
NUCLEO 5		
NUCLEO 6 o superiore		
<b>TOTALE</b>		

ABITAZIONE A DISPOSIZIONE	N. Utenze	Sup. abitazione
NUCLEO 1	20	2.491,00
<b>TOTALE</b>		

**C.L.I.R. S.p.A.** - Cap. Soc. € 345.251,00

Direzione, amministrazione e sede operativa: -27020- PARONA (PV) - Via della STAZIONE snc - Tel. 0384 2059111 Fax 0384 205999  
P. IVA -00563910151-; C.F. e Reg. Imp. PV n. 83601860164; R.E.A. PV-198794 ALFO GEST. RIF. N. MI 001353

e-mail: [info@clir.it](mailto:info@clir.it) - P.E.C. [clir@certifymail.eu](mailto:clir@certifymail.eu)

Sede legale: -27030- MORTARA (PV) - Corso Garibaldi, 46



# C.L.I.R.



NATURALmente Ecologico NATURALmente Ecologico NATURALmente Ecologico

## UTENZE NON DOMESTICHE

Descrizione	Superficie FISSA	Superficie VARIABILE	Utenze
1 - MUSEI, BIBLIOTECHE, SCUOLE PRIVATE, ASSOCIAZIONI, LUOGHI DI CULTO	0	0	0
2 - CINEMATOGRAFI E TEATRI	0	0	0
3 - AUTORIMESSE E MAGAZZINI SENZA ALCUNA VENDITA DIRETTA	1838	1838	8
301 - IMMOBILE VUOTO	317	317	2
300 - IMMOBILE SENZA UTENZE	272	272	1
4 - CAMPEGGI, DISTRIBUTORI CARBURANTI, IMPIANTI SPORTIVI	0	0	0
5 - STABILIMENTI BALNEARI	0	0	0
6 - ESPOSIZIONI, AUTOSALONI	0	0	0
7 - ALBERGHI CON RISTORANTE	0	0	0
8 - ALBERGHI SENZA RISTORANTE	0	0	0
9 - CASE DI CURA E RIPOSO	873	873	1
10 - OSPEDALI	0	0	0
11 - UFFICI, AGENZIE, STUDI PROFESSIONALI	0	0	0
12 - BANCHE ED ISTITUTI DI CREDITO	0	0	0
13 - NEGOZI ABBIGLIAMENTO, CALZATURE, LIBRERIA, CARTOLERIA, FERRAMENTA E ALTRI BENI DUREVOLI	0	0	0
14 - EDICOLA, FARMACIA, TABACCAIO, PLURILICENZE	0	0	0
15 - NEGOZI PARTICOLARI QUALI FILATELIA, TENDE E TESSUTI, TAPPETI, CAPPELLI E OMBRELLI, ANTIQUARIATO	0	0	0
16 - BANCHI DI MERCATO BENI DUREVOLI	0	0	0
17 - ATTIVITA' ARTIGIANALI TIPO BOTTEGHE: PARRUCCHIERE, BARBIERE, ESTETISTA	0	0	0
18 - ATTIVITA' ARTIGIANALI TIPO BOTTEGHE: FALEGNAME, IDRAULICO, FABBRO, ELETTRICISTA	0	0	0
19 - CARROZZERIA, AUTOFFICINA, ELETTRAUTO	0	0	0
20 - ATTIVITA' INDUSTRIALI CON CAPANNONI DI PRODUZIONE	0	0	0
21 - ATTIVITA' ARTIGIANALI DI PRODUZIONE BENI SPECIFICI	0	0	0
22 - RISTORANTI, TRATTORIE, OSTERIE, PIZZERIE, PUB, BIRRERIE	120	120	1
23 - MENSI, BIRRERIE, AMBURGHERIE	0	0	0
24 - BAR, CAFFE', PASTICCERIA	0	0	0
25 - SUPERMERCATO, PANE E PASTA, GENERI ALIMENTARI	0	0	0
26 - PLURILICENZE ALIMENTARI E/O MISTE	0	0	0
27 - ORTOFRUTTA, PESCHERIE, FIORI E PIANTE, PIZZA AL TAGLIO	0	0	0
28 - IPERMERCATI DI GENERI MISTI	0	0	0
29 - BANCHI DI MERCATO GENERI ALIMENTARI	0	0	0
30 - DISCOTECHE, NIGHT CLUB	0	0	0

**C.L.I.R. S.p.A.** - Cap. Soc. € 345.251,00

Direzione, amministrazione e sede operativa: -27020- PARONA (PV) - Via della STAZIONE,snc - Tel. 0384 2059111 Fax 0384 205999  
P. IVA -00563910181- C.F. e Reg. Imp. PV n. 83001260184; R.E.A. PV-198794 ALBO GEST. RIF. N. MI 001353

e-mail: [info@clir.it](mailto:info@clir.it) - P.E.C. [clir@certifymail.eu](mailto:clir@certifymail.eu)

Sede legale: - 27036 - MORTARA (PV) - C.so Garibaldi, 48



# C.L.I.R.



NATURAlmente Ecologico NATURAlmente Ecologico NATURAlmente Ecologico

## ELABORAZIONE SCENARIO DI APPLICAZIONE TARI 2015

Il documento prevede innanzitutto la determinazione dello scenario con il raggiungimento del 100% di copertura dei costi evidenziati nel Piano finanziario ed una seconda parte di applicazione delle tariffe risultanti con i relativi confronti con la TARI 2014.

### SCENARIO DI APPLICAZIONE DELLA TARI

Nello scenario elaborato sono stati utilizzati i seguenti criteri:

- attribuzione all'insieme delle UTENZE DOMESTICHE una contribuzione complessiva pari all' **85%** del totale *come nel caso della TARI 2014*
- determinazione dei coefficienti Kb (utenze domestiche) nella misura **minima** di legge
- determinazione dei coefficienti Kc e Kd (utenze non domestiche) come da **tabella** successiva

Le quote sono così determinata:

PIANO FINANZIARIO					
Utenze Domestiche	QUOTA FISSA	QUOTA VARIABILE	TOTALE	RAPPORTO	
	€ 5.860,33	€ 12.626,11	€ 18.486,45	85%	
Utenze Non Domestiche	QUOTA FISSA	QUOTA VARIABILE	TOTALE	RAPPORTO	
	€ 1.034,18	€ 2.228,14	€ 3.262,31	15%	
Piano Finanziario complessivo			€ 21.748,76		

L'incidenza complessiva delle quote è:

Quota fissa	€ 6.894,51	31,70%
Quota variabile	€ 14.854,25	68,30%
<b>Totale</b>	<b>€ 21.748,76</b>	

**C.L.I.R. S.p.A.** - Cap. Soc. € 345.251,00

Direzione, amministrazione e sede operativa: -27020- PARONA (PV) - Via della STAZIONE, snc - Tel. 0384 2093111 Fax 0384 209999  
P. IVA -00583310151- C.F. e Reg. Imp. PV n. 83001860184; R.E.A. PV-198794 ALDO GEST. RIF. N. MI 001253  
e-mail: [info@clir.it](mailto:info@clir.it) - P.E.C. [clir@certifymail.eu](mailto:clir@certifymail.eu)  
Sede legale - 27030 - MORTARA (PV) - C.so Garibaldi, 45





# C.L.I.R.



NATURAMENTE Ecologico NATURAMENTE Ecologico NATURAMENTE Ecologico

I coefficienti utilizzati sono:

UTENZE DOMESTICHE	Ka (quota fissa)	Kb (quota variabile)		
		Min.	Max.	scelto
Nucleo da 1	0,8	0,6	1	0,6
Nucleo da 2	0,94	1,4	1,8	1,4
Nucleo da 3	1,05	1,8	2,3	1,8
Nucleo da 4	1,14	2,2	3	2,2
Nucleo da 5	1,23	2,9	3,6	2,9
Nucleo da 6	1,3	3,4	4,1	3,4

Per quanto riguarda le UTENZE NON DOMESTICHE – come per la definizione dello scenario TARI 2014 – si è ritenuto di applicare le disposizioni previste dal comma 652 della legge 27 dicembre 2013, n. 147, così come modificato dalla legge 68/2014 – che all'ultimo comma recita: *"Nelle more della revisione del regolamento di cui al decreto del Presidente della Repubblica 27 aprile 1999, n. 158, al fine di semplificare l'individuazione dei coefficienti relativi alla graduazione delle tariffe il comune può prevedere per gli anni 2014 e 2015 l'adozione dei coefficienti di cui all'allegato 1, tabelle 2, 3a, 3b, 4a e 4b, del citato regolamento di cui al decreto del Presidente della Repubblica n. 158 del 1999, inferiori ai minimi o superiori ai massimi ivi indicati del 50 per cento e può altresì non considerare i coefficienti di cui alle tabelle 1a e 1b del medesimo allegato 1"* – modificando "kc" e "kd" (utenze non domestiche).

Nella tabella di pagina seguente sono dettagliati i coefficienti utilizzati.

**C.L.I.R. S.p.A.** – Cap. Soc. € 345.251,00

Direzione, amministrazione e sede operativa: -27020- PARONA (PV) - Via della STAZIONE snc - Tel. 0384 2059111 Fax 0384 205599  
P. IVA -00563910181-, C.F. e Reg. Imp. PV n. 63001860184, R.E.A. PV-192794 ALBO GEST. RIF. N. MI 001353

e-mail: [info@clir.it](mailto:info@clir.it) – P.E.C. [clir@certifymail.eu](mailto:clir@certifymail.eu)

Sede legale: -27038- MORTARA (PV) - C.so Garibaldi, 46



# C.L.I.R.



NATURALmente Ecologico NATURALmente Ecologico NATURALmente Ecologico

UTENZE NON DOMESTICHE	Kc (quota fissa)			Kd (quota variabile)		
	Min.	Max.	scelto	Min.	Max.	scelto
MUSEI, BIBLIOTECHE, SCUOLE PRIVATE, ASSOCIAZIONI, LUOGHI DI CULTO	0,4	0,67	<b>0,4</b>	3,28	5,5	<b>3,28</b>
CINEMATOGRAFI E TEATRI	0,3	0,43	<b>0,3</b>	2,5	3,5	<b>2,5</b>
AUTORIMESSE E MAGAZZINI SENZA ALCUNA VENDITA DIRETTA	0,51	0,6	<b>0,5</b>	4,2	4,9	<b>7,35</b>
IMMOBILE VUOTO	0,51	0,6	<b>0,5</b>	4,2	4,9	<b>7,35</b>
IMMOBILE SENZA UTENZE	0,51	0,6	<b>0,5</b>	4,2	4,9	<b>7,35</b>
CAMPEGGI, DISTRIBUTORI CARBURANTI, IMPIANTI SPORTIVI	0,76	0,88	<b>0,76</b>	6,25	7,21	<b>6,25</b>
STABILIMENTI BALNEARI	0,38	0,64	<b>0,38</b>	3,1	5,22	<b>3,1</b>
ESPOSIZIONI, AUTOSALONI	0,34	0,51	<b>0,34</b>	2,82	4,22	<b>2,82</b>
ALBERGHI CON RISTORANTE	1,2	1,64	<b>1,2</b>	9,85	13,45	<b>9,85</b>
ALBERGHI SENZA RISTORANTE	0,95	1,08	<b>0,95</b>	7,76	8,88	<b>7,76</b>
CASE DI CURA E RIPOSO	1	1,29	<b>1</b>	8,2	10,27	<b>8,2</b>
OSPEDALI	1,07	1,29	<b>1,07</b>	8,81	10,55	<b>8,81</b>
UFFICI, AGENZIE, STUDI PROFESSIONALI	1,07	1,52	<b>1,07</b>	8,78	12,45	<b>8,78</b>
BANCHE ED ISTITUTI DI CREDITO	0,55	0,61	<b>0,55</b>	4,5	5,03	<b>4,5</b>
NEGOZI ABBIGLIAMENTO, CALZATURE, LIBRERIA, CARTOLERIA, FERRAMENTA E ALTRI BENI DUREVOLI	0,99	1,41	<b>0,99</b>	8,15	11,55	<b>8,15</b>
EDICOLA, FARMACIA, TABACCAIO, PLURILICENZE	1,11	1,3	<b>1,11</b>	9,08	14,78	<b>9,08</b>
NEGOZI PARTICOLARI QUALI FILATELIA, TENDE E TESSUTI, TAPPETI, CAPPELLI E OMBRELLI, ANTIQUARIATO	0,6	0,83	<b>0,6</b>	4,92	5,81	<b>4,92</b>
BANCHI DI MERCATO BENI DUREVOLI	1,09	1,78	<b>1,09</b>	8,9	14,58	<b>8,9</b>
ATTIVITA' ARTIGIANALI TIPO BOTTEGHE: PARRUCCHIERE, BARRIERE, ESTETISTA	1,09	1,48	<b>1,09</b>	8,95	12,12	<b>8,95</b>
ATTIVITA' ARTIGIANALI TIPO BOTTEGHE: FALEGNAME, IDRAULICO, FAIBRO, ELETTRICISTA	0,82	1,03	<b>0,82</b>	6,76	8,48	<b>6,76</b>
CARROZZERIA, AUTOFICINA, ELETTRAUTO	1,09	1,41	<b>1,09</b>	8,95	11,55	<b>8,95</b>
ATTIVITA' INDUSTRIALI CON CAPANNONI DI PRODUZIONE	0,38	0,92	<b>1,38</b>	3,13	7,53	<b>11,295</b>
ATTIVITA' ARTIGIANALI DI PRODUZIONE BENI SPECIFICI	0,55	1,09	<b>0,55</b>	4,5	9,31	<b>4,5</b>
RISTORANTI, TRATTORIE, OSTERIE, PIZZERIE, PUB, BIRRERIE	5,57	9,63	<b>2,785</b>	45,07	78,97	<b>22,835</b>
MENSE, AMBURGHERIE	4,85	7,63	<b>4,85</b>	39,78	62,55	<b>39,78</b>
BAR, CAFFE', PASTICCERIA	3,96	6,29	<b>3,96</b>	32,44	51,55	<b>32,44</b>
SUPERMERCATO, PANE E PASTA, MACELLERIA, SALUMI E FORMAGGI, GENERI ALIMENTARI	2,02	2,76	<b>2,02</b>	16,55	22,67	<b>16,55</b>
PLURILICENZE ALIMENTARI E/O MISTE	1,54	2,61	<b>1,54</b>	12,6	21,4	<b>12,6</b>
ORTOFRUTTA, PESCHERIE, FIORI E PIANTE, PIZZA AL TAGLIO	7,17	11,29	<b>7,17</b>	58,76	92,56	<b>58,76</b>
IPERMERCATI DI GENERI MISTI	1,56	2,74	<b>1,56</b>	12,82	22,45	<b>12,82</b>
BANCHI DI MERCATO GENERI ALIMENTARI	3,5	6,92	<b>3,5</b>	28,7	50,78	<b>28,7</b>
DISCOTEQUE, NIGHT CLUB	1,04	1,91	<b>1,04</b>	8,56	15,68	<b>8,56</b>

alla categoria *IMMOBILE VUOTO* viene applicata la riduzione del 50%  
 alla categoria *IMMOBILE SENZA UTENZE* viene applicata la riduzione del 90%

**C.L.I.R. S.p.A.** - Cap. Soc. € 345.251,00

Direzione, amministrazione e sede operativa: -27020- PARONA (PV) - Via della STAZIONE,snc - Tel. 0384 2059111 Fax 0384 205999

P. IVA -05563910181- C.F. e Reg. Imp. PV n. 83001860184; R.E.A. PV-198764 ALBO GEST. RIF. N. MI 001363

e-mail: [info@clir.it](mailto:info@clir.it) - P.E.C. [clir@certifymail.eu](mailto:clir@certifymail.eu)

Sede legale: -27036- MORTARA (PV) - C.so Garibaldi, 48



# C.L.I.R.



NATURALmente Ecologico NATURALmente Ecologico NATURALmente Ecologico

## SIMULAZIONE UTENZE DOMESTICHE

Le categorie individuate per l'applicazione della TARI sono state così applicate:

Classificazione TARI	Determinazione delle quote
Abitazione civile di residenti	Quota Fissa e Quota Variabile al 100%
Abitazione agevolata per distanza p.r.	Quota Fissa all'80% e Quota Variabile all'80%
Abitazione di non residenti	Quota Fissa al 100% e Quota Variabile al 100%
Abitazione a disposizione	Quota Fissa al 10% e Quota Variabile al 10%

I risultati sono i seguenti:

ABITAZIONE CIVILE DI RESIDENTI	QUOTA FISSA	QUOTA VARIABILE
NUCLEO 1	€ 0,30	€ 57,20
NUCLEO 2	€ 0,35	€ 133,47
NUCLEO 3	€ 0,39	€ 171,60
NUCLEO 4	€ 0,42	€ 209,74
NUCLEO 5	€ 0,46	€ 276,47
NUCLEO 6 o superiore	€ 0,48	€ 324,14

ABITAZIONE AGEVOLATA PER DISTANZA	QUOTA FISSA	QUOTA VARIABILE
NUCLEO 1	€ 0,24	€ 45,76
NUCLEO 2	€ 0,28	€ 106,77
NUCLEO 3	€ 0,31	€ 137,28
NUCLEO 4	€ 0,34	€ 167,79
NUCLEO 5	€ 0,37	€ 221,18
NUCLEO 6 o superiore	€ 0,39	€ 259,31

ABITAZIONE DI NON RESIDENTI	QUOTA FISSA	QUOTA VARIABILE
NUCLEO 1	€ 0,30	€ 57,20
NUCLEO 2	€ 0,35	€ 133,47
NUCLEO 3	€ 0,39	€ 171,60
NUCLEO 4	€ 0,42	€ 209,74
NUCLEO 5	€ 0,46	€ 276,47
NUCLEO 6 o superiore	€ 0,48	€ 324,14

ABITAZIONE A DISPOSIZIONE	QUOTA FISSA	QUOTA VARIABILE
NUCLEO 1	€ 0,03	€ 5,72

**C.L.I.R. S.p.A.** - Cap. Soc. € 345.251,00

Direzione, amministrazione e sede operativa: -27020- PARONA (PV) - Via della STAZIONE, 4nc - Tel. 0384 2059111 Fax 0384 205999  
P. IVA - 00563910181 - C.F. e Reg. Imp. PV n. 83001860184; R.E.A. PV-198794 ALBO GEST. RIF. N. MI 001353

e-mail: [info@clir.it](mailto:info@clir.it) - P.E.C. [clir@certifymail.eu](mailto:clir@certifymail.eu)

Sede legale: - 27036 - MORTARA (PV) - C.so Cantale, 48



# C.L.I.R.



NATURALmente Ecologico NATURALmente Ecologico NATURALmente Ecologico

Al fine di una maggiore comprensione dei dati, diamo un dettaglio sulla base di classe di superfici, limitandoci ad un confronto con le tariffe TARI 2014 per la categoria **ABITAZIONE CIVILE DI RESIDENTI**.

MQ 50					
ABITAZIONE CIVILE	TARI 2014	TARI 2015	DIFFERENZA	DIFFERENZA PERC.	
- NUCLEO 1	68,73	72,11	3,37	4,91%	
- NUCLEO 2	142,49	150,99	8,50	5,97%	
- NUCLEO 3	180,13	191,17	11,04	6,13%	
- NUCLEO 4	217,40	230,98	13,58	6,25%	
- NUCLEO 5	281,30	299,39	18,09	6,43%	
- NUCLEO 6	327,06	348,36	21,31	6,51%	

MQ 100					
ABITAZIONE CIVILE	TARI 2014	TARI 2015	DIFFERENZA	DIFFERENZA PERC.	
- NUCLEO 1	84,18	87,02	2,84	3,37%	
- NUCLEO 2	160,64	168,50	7,87	4,90%	
- NUCLEO 3	200,41	210,74	10,33	5,15%	
- NUCLEO 4	249,41	252,23	2,82	5,35%	
- NUCLEO 5	305,05	322,32	17,26	5,66%	
- NUCLEO 6	352,16	372,59	20,43	5,80%	

MQ 150					
ABITAZIONE CIVILE	TARI 2014	TARI 2015	DIFFERENZA	DIFFERENZA PERC.	
- NUCLEO 1	99,63	101,93	2,30	2,30%	
- NUCLEO 2	178,79	186,02	7,23	4,04%	
- NUCLEO 3	220,69	230,31	9,62	4,36%	
- NUCLEO 4	261,43	273,47	12,05	4,61%	
- NUCLEO 5	328,81	345,24	16,43	5,00%	
- NUCLEO 6	377,27	396,82	19,55	5,18%	

MQ 200					
ABITAZIONE CIVILE	TARI 2014	TARI 2015	DIFFERENZA	DIFFERENZA PERC.	
- NUCLEO 1	115,08	116,84	1,76	1,53%	
- NUCLEO 2	196,94	203,54	6,60	3,35%	
- NUCLEO 3	240,96	249,87	8,91	3,70%	
- NUCLEO 4	283,44	294,72	11,28	3,98%	
- NUCLEO 5	352,56	368,16	15,60	4,43%	
- NUCLEO 6	402,37	421,05	18,67	4,64%	

**C.L.I.R. S.p.A.** - Cap. Soc. € 345.251,00

Direzione, amministrazione e sede operativa: -27020- PARONA (PV) - Via della STAZIONE, snc - Tel. 0384 2059111 Fax 0384 2059999  
P. IVA -00503910181- C.F. e Reg. Imp. PV n. 83001860184, R.E.A. PV-198794 ALBO GEST. RIF. N. MI 001353

e-mail: [info@clir.it](mailto:info@clir.it) - P.E.C. [clir@certilmil.eu](mailto:clir@certilmil.eu)

Sede legale: - 27036 - MORTARA (PV) - C.so Garibaldi, 46



# C.L.I.R.



NATURALmente Ecologico NATURALmente Ecologico NATURALmente Ecologico

MQ 300				
ABITAZIONE CIVILE	TARI 2014	TARI 2015	DIFFERENZA	DIFFERENZA PERC.
- NUCLEO 1	145,98	146,65	0,68	0,45%
- NUCLEO 2	233,25	238,58	5,33	2,28%
- NUCLEO 3	281,52	289,01	7,49	2,66%
- NUCLEO 4	337,47	337,21	0,24	0,07%
- NUCLEO 5	400,06	414,00	13,94	3,48%
- NUCLEO 6	452,58	469,50	16,92	3,74%

MQ 400				
ABITAZIONE CIVILE	TARI 2014	TARI 2015	DIFFERENZA	DIFFERENZA PERC.
- NUCLEO 1	176,88	176,47	-0,40	-0,23%
- NUCLEO 2	269,55	273,61	4,06	1,51%
- NUCLEO 3	322,07	328,15	6,08	1,89%
- NUCLEO 4	371,50	379,70	8,20	2,21%
- NUCLEO 5	447,57	459,85	12,28	2,74%
- NUCLEO 6	502,79	517,95	15,17	3,02%

Il complesso delle utenze subisce un aumento medio, rispetto alle tariffe TARI 2014 applicate, del 3,90%.

**C.L.I.R. S.p.A** - Cap. Soc. €349.391,00

Direzione, amministrazione e sede operativa: -27020- PARONA (PV) - Via della STAZIONE, snc - Tel. 0384 2059111 Fax 0384 205909

P. IVA -00563610151- C.F. e Reg. Imp. PV n. 03001520164 - R.E.A. PV-198794 ALBO GEST. RIF. N. MI 001333

e-mail: [info@clir.it](mailto:info@clir.it) - P.E.C. [clir@certifymail.eu](mailto:clir@certifymail.eu)

Sede legale: -27020- MORTARA (PV) - C.so Garibaldi, 46



# C.L.I.R.



NATURALmente Ecologico NATURALmente Ecologico NATURALmente Ecologico

Per classi di superficie l'andamento è rappresentato nei seguenti grafici:

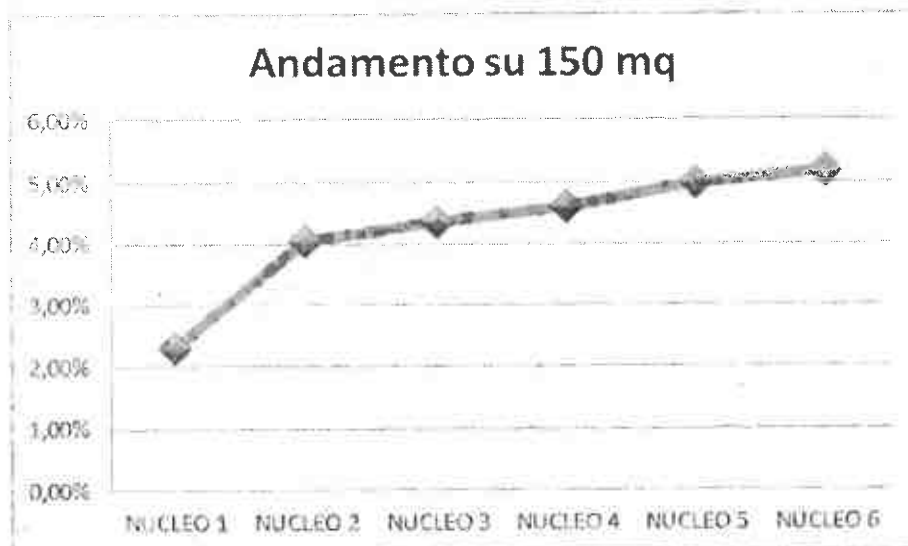
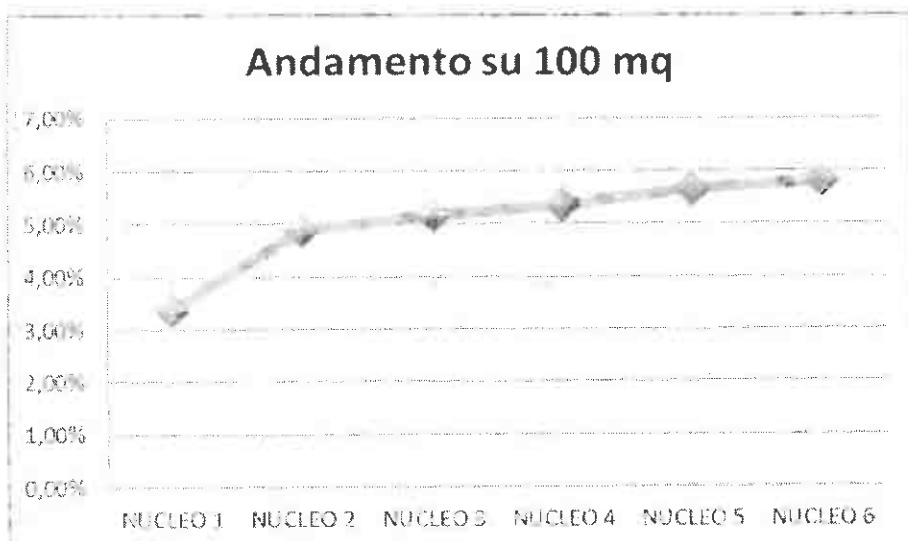

**C.L.I.R. S.p.A.** - Cap. Soc. € 345.251,00

Direzione, amministrazione e sede operativa: -27020- PARONA (PV) - Via della STAZIONE, snc - Tel. 0394 205911 Fax 0394 205999  
P. IVA -00669910181-; C.F. e Reg. Imp. PV n. 83001660184; R.E.A. PV-198794 ALBO GEST. RIF. N. MI 001353

e-mail: [info@clir.it](mailto:info@clir.it) - P.E.C. [clir@certifymail.eu](mailto:clir@certifymail.eu)

Sede legale: -27036 -MORTARA (PV) - C.so Garibaldi, 46



# C.L.I.R.



NATURALmente Ecologico NATURALmente Ecologico NATURALmente Ecologico

## Andamento su 200 mq

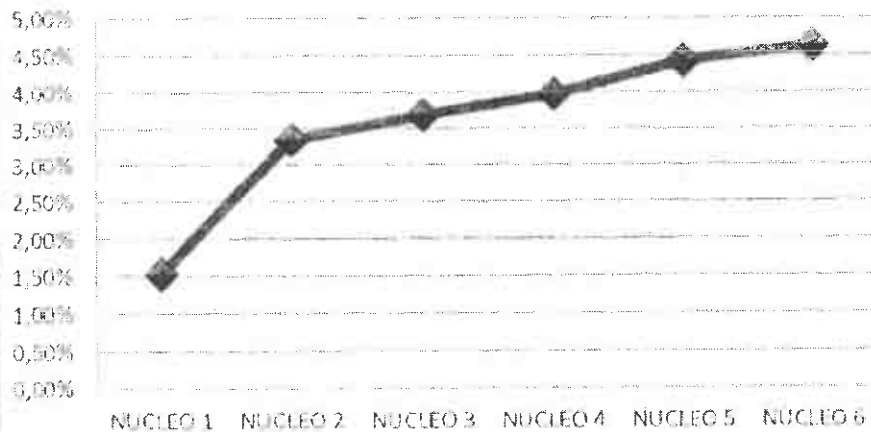

## Andamento su 300 mq

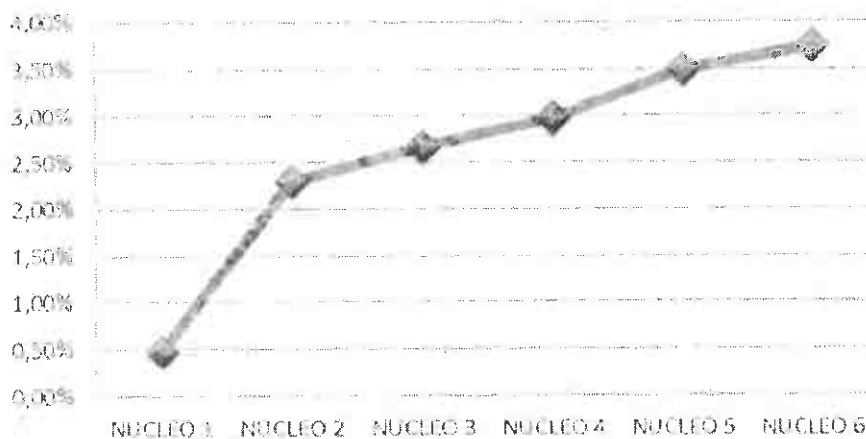

**C.L.I.R. S.p.A.** - Cap. Soc. € 645.251,00

Direzione, amministrazione e sede operativa: -27020- PARONA (PV) - Via della STAZIONE, snc - Tel. 0384 2059111 Fax 0384 205989  
P. IVA 00563910181 - C.F. e Reg. Imp. PV n. 93001860184; R.E.A. PV-198794 ALBO GEST. RIF. N. MI 001353

e-mail: [info@clir.it](mailto:info@clir.it) - P.E.C. [clir@certifymail.eu](mailto:clir@certifymail.eu)

Sede legale: - 27036 - MORTARA (PV) - C.so Garibaldi, 46



# C.L.I.R.



NATURALmente Ecologico NATURALmente Ecologico NATURALmente Ecologico

## SIMULAZIONE UTENZE NON DOMESTICHE

I risultati sono i seguenti:

Descrizione	fissa	variabile	TOTALE
1 - MUSEI, BIBLIOTECHE, SCUOLE PRIVATE, ASSOCIAZIONI, LUOGHI DI CULTO	0,14	0,30	0,43
2 - CINEMATOGRAFI E TEATRI	0,10	0,22	0,33
3 - AUTORIMESSE E MAGAZZINI SENZA ALCUNA VENDITA DIRETTA	0,31	0,56	0,97
301 - IMMOBILE VUOTO	0,15	0,33	0,48
300 - IMMOBILE SENZA UTENZE	0,03	0,07	0,10
4 - CAMPEGGI, DISTRIBUTORI CARBURANTI, IMPIANTI SPORTIVI	0,26	0,56	0,82
5 - STABILIMENTI BALNEARI	0,13	0,28	0,41
6 - ESPOSIZIONI, AUTOSALONI	0,12	0,25	0,37
7 - ALBERGHI CON RISTORANTE	0,41	0,89	1,30
8 - ALBERGHI SENZA RISTORANTE	0,32	0,70	1,02
9 - CASE DI CUNA E RIFOSO	0,34	0,74	1,08
10 - OSPEDALI	0,37	0,79	1,16
11 - UFFICI, AGENZIE, STUDI PROFESSIONALI	0,37	0,79	1,16
12 - BANCHE ED ISTITUTI DI CREDITO	0,19	0,40	0,59
13 - NEGOZI ABBIGLIAMENTO, CALZATURE, LIBRERIA, CARTOLERIA, FERRAMENTA E ALTRI BENI DUREVOLI	0,34	0,73	1,07
14 - EDICOLA, FARMACIA, TABACCAIO, PLURILICENZE	0,38	0,82	1,20
15 - NEGOZI PARTICOLARI QUALI FILATELIA, TENDE E TESSUTI, TAPPETI, CAPPELLI E OMBRELLI, ANTIQUARIATO	0,20	0,44	0,65
16 - BANCHI DI MERCATO BENI DUREVOLI	0,37	0,80	1,17
17 - ATTIVITA' ARTIGIANALI TIPO BOTTEGHE: PARRUCCHIERE, BARBIERE, ESTETISTA	0,37	0,80	1,18
18 - ATTIVITA' ARTIGIANALI TIPO BOTTEGHE: FALEGNAME, IDRAULICO, FABBRO, ELETTRICISTA	0,28	0,61	0,89
19 - CARROZZERIA, AUTOFICINA, ELETTAUTO	0,37	0,80	1,18
20 - ATTIVITA' INDUSTRIALI CON CAPANNONI DI PRODUZIONE	0,47	1,02	1,49
21 - ATTIVITA' ARTIGIANALI DI PRODUZIONE BENI SPECIFICI	0,19	0,40	0,59
22 - RISTORANTI, TRATTORIE, OSTERIE, PIZZERIE, PUB, BIRRERIE	0,95	2,05	3,00
23 - MENSE, BIRRERIE, AMBURGHERIE	1,66	3,58	5,23
24 - BAR, CAFFE', PASTICCERIA	1,35	2,92	4,27
25 - SUPERMERCATO, PANE E PASTA, GENERI ALIMENTARI	0,69	1,49	2,18
26 - PLURILICENZE ALIMENTARI E/O MISTE	0,53	1,13	1,66
27 - ORTOFRUTTA, PESCHERIE, FIORI E PIANTE, PIZZA AL TAGLIO	2,45	5,29	7,73
28 - IPERMERCATI DI GENERI MISTI	0,53	1,15	1,69
29 - BANCHI DI MERCATO GENERI ALIMENTARI	1,20	2,58	3,78
30 - DISCOTECHE, NIGHT CLUB	0,36	0,77	1,13

**C.L.I.R. S.p.A.** - Cap. Soc. € 345.261.00

Direzione, amministrazione e sede operativa: -27020- PARONA (PV) - Via della STAZIONE,snc - Tel. 0384 2059111 Fax 0384 205959  
P. IVA -00563910181- C.F. e Reg. Imp. PV n. 83001860164; R.E.A. PV-198794 ALBO GEST. RIF. N. MI 001353

e-mail: [info@clir.it](mailto:info@clir.it) - P.E.C. [clir@certipmail.eu](mailto:clir@certipmail.eu)

Sede legale: - 27030 - MOLTARA (PV) - C.so Garibaldi, 46





# C.L.I.R.



NATURALmente Ecologico NATURALmente Ecologico NATURALmente Ecologico

Il confronto con le tariffe TARI 2014 **come definitivamente approvate dal Comune** presenta i seguenti risultati:

Denominazione	UTENZE	TARI 2015	TARI 2014	Differenza	Differenza percentuale
1 - MUSEI, BIBLIOTECHE, SCUOLE PRIVATE, ASSOCIAZIONI, LUOGHI DI CULTO	0	€ 0,43	€ 0,40	€ 0,03	7,03%
2 - CINEMATOGRAFI E TEATRI	0	€ 0,33	€ 0,31	€ 0,02	7,05%
3 - AUTORIMESSE E MAGAZZINI SENZA ALCUNA VENDITA DIRETTA	8	€ 0,97	€ 0,90	€ 0,06	7,02%
301 - IMMOBILE VUOTO	2	€ 0,48	€ 0,45	€ 0,03	7,02%
300 - IMMOBILE SENZA UTENZE	1	€ 0,10	€ 0,09	€ 0,01	7,02%
4 - CAMPEGGI, DISTRIBUTORI CARBURANTI, IMPIANTI SPORTIVI	0	€ 0,82	€ 0,77	€ 0,05	7,03%
5 - STABILIMENTI BALNEARI	0	€ 0,41	€ 0,38	€ 0,03	7,02%
6 - ESPOSIZIONI, AUTOSALONI	0	€ 0,37	€ 0,35	€ 0,02	7,04%
7 - ALBERGHI CON RISTORANTE	0	€ 1,30	€ 1,21	€ 0,09	7,03%
8 - ALBERGHI SENZA RISTORANTE	0	€ 1,02	€ 0,96	€ 0,07	7,02%
9 - CASE DI CURA E RIPOSO	1	€ 1,08	€ 1,01	€ 0,07	7,03%
10 - OSPEDALI	0	€ 1,16	€ 1,08	€ 0,08	7,03%
11 - UFFICI, AGENZIE, STUDI PROFESSIONALI	0	€ 1,16	€ 1,08	€ 0,08	7,03%
12 - BANCHE ED ISTITUTI DI CREDITO	0	€ 0,59	€ 0,55	€ 0,04	7,03%
13 - NEGOZI ABBIGLIAMENTO, CALZATURE, LIBRERIA, CARTOLERIA, FERRAMENTA E ALTRI BENI DUREVOLI	0	€ 1,07	€ 1,00	€ 0,07	7,03%
14 - EDICOLA, FARMACIA, TABACCAIO, PLURILICENZE	0	€ 1,20	€ 1,12	€ 0,08	7,03%
15 - NEGOZI PARTICOLARI QUALI FILATELIA, TENDE E TESSUTI, TAPPETI, CAPPELLI E OMBRELLI, ANTICUARIATO	0	€ 0,65	€ 0,60	€ 0,04	7,03%
16 - BANCHI DI MERCATO BENI DUREVOLI	0	€ 1,17	€ 1,10	€ 0,08	7,02%
17 - ATTIVITA' ARTIGIANALI TIPO BOTTEGHE: PARRUCCHIERE, BARBIERE, ESTETISTA	0	€ 1,18	€ 1,10	€ 0,08	7,03%
18 - ATTIVITA' ARTIGIANALI TIPO BOTTEGHE: FALEGNAME, IDRAUICO, FABBRO, ELETTRICISTA	0	€ 0,89	€ 0,83	€ 0,06	7,04%
19 - CARROZZERIA, AUTOFICINA, ELETTRAUTO	0	€ 1,18	€ 1,10	€ 0,08	7,03%
20 - ATTIVITA' INDUSTRIALI CON CAPANNONI DI PRODUZIONE	1	€ 1,49	€ 1,39	€ 0,10	7,03%
21 - ATTIVITA' ARTIGIANALI DI PRODUZIONE BENI SPECIFICI	0	€ 0,59	€ 0,55	€ 0,04	7,03%
22 - RISTORANTI, TRATTORIE, OSTERIE, PIZZERIE, PUB, BIRRERIE	1	€ 3,00	€ 2,81	€ 0,20	7,03%
23 - MENSE, BIRRERIE, AMBURGHERIE	0	€ 5,23	€ 4,89	€ 0,34	7,03%
24 - BAR, CAFFE', PASTICCERIA	0	€ 4,27	€ 3,99	€ 0,28	7,03%
25 - SUPERMERCATO, PANE E PASTA, GENERI ALIMENTARI	0	€ 2,18	€ 2,04	€ 0,14	7,03%
26 - PLURILICENZE ALIMENTARI E/O MISTE	0	€ 1,66	€ 1,55	€ 0,11	7,03%
27 - ORTOFRUTTA, PESCHERIE, FIORI E PIANTE, PIZZA AL TAGLIO	0	€ 7,73	€ 7,23	€ 0,51	7,03%
28 - IPERMERCATI DI GENERI MISTI	0	€ 1,69	€ 1,58	€ 0,11	7,03%
29 - BANCHI DI MERCATO GENERI ALIMENTARI	0	€ 3,78	€ 3,53	€ 0,25	7,03%
30 - DISCOTECHIE, NIGHT CLUB	0	€ 1,13	€ 1,05	€ 0,07	7,03%

Le utenze non domestiche subirebbero un aumento medio del **7,03%**.

**C.L.I.R. S.p.A.** - Cap. Soc. € 345.251,00

Direzione, amministrazione e sede operativa: -27020- PARONA (PV) - Via della STAZIONE snc - Tel. 0384 2050111 Fax 0384 2050099

P. IVA -00563910181-; C.F. e Reg. Imp. PV n. 83001860184; R.E.A. PV-198794 ALDO GEST. RIF. N. MI 001383

e-mail: [info@clir.it](mailto:info@clir.it) - P.E.C. [clir@certifytotal.eu](mailto:clir@certifytotal.eu)

Sede legale: - 27036 - MORFARA (PV) - C.so Garibaldi, 40

